Contrato de Gestão nº. 001/2022

RIBEIRÃO PIRES - SP

COGESTÃO E ADMINISTRAÇÃO DA REDE BÁSICA DE SAÚDE, CENTRO DE ESPECIALIDADES MÉDICAS E HOSPITAL SÃO LUCAS – Ribeirão Pires - SP

Prestação de Contas

BIOGESP ASSOCIAÇÃO DE GESTÃO E EXECUÇÃO DE SERVIÇOS PUBLICOS E SOCIAIS

COMPETÊNCIA FEVEREIRO/2025
01/02/2025 a 28/02/2025

CAIXA MARÇO/2025
01/03/2025 a 31/03/2025

	CONTRATO DE GESTÃO **DEMONSTRATIVO INTEGRAL DAS RECEITAS E DESPESAS** **MÊS DE COMPETÊNCIA - FEVEREIRO/2025**

CONTRATANTE	Prefeitura Municipal da Estância Turística de Ribeirão Pires
CONTRATADO	BIOGESP - ASSOCIAÇÃO DE GESTÃO E EXECUÇÃO DE SERVIÇOS PÚBLICOS E SOCIAIS
ENDEREÇO	Rua Cardeal Arcoverde, 1641 - Sls 93/94 - 9º andar - Pinheiros - São Paulo/SP - CEP 05.407-002
UNIDADE GERENCIADA	REDE BÁSICA DE SAÚDE, CENTROS DE ESPECIALIDADES MÉDICAS E HOSPITAL SÃO LUCAS
RESPONSÁVEL PELA OS	MARCO AURELIO NUNES DOS SANTOS
OBJETO DO CONTRATO DE GESTÃO	CO-GESTÃO E ADMINISTRAÇÃO DA REDE BÁSICA DE SAÚDE, CENTRO DE ESPECIALIDADES MÉDICAS E DO HOSPITAL SÃO LUCAS

DOCUMENTO	**DATA**	**VALOR TOTAL**
CONTRATO DE GESTÃO Nº 001/2022	**MÊS CAIXA - MARÇO/2025**	**R$ 3.349.593,46**

DEMONSTRATIVO DOS REPASSES PUBLICOS RECEBIDOS

ORIGEM DOS RECURSOS	**PERÍODO**	**VALORES REPASSADOS**
MUNICIPAL/ESTADUAL	**01/03/2025 a 31/03/2025**	**R$**
Repasse Municipal	06/03/2025	R$ 461.081,37
Repasse Municipal	13/03/2025	R$ 561.118,52
Repasse Municipal	18/03/2025	R$ 3.845,00
Repasse Municipal	20/03/2025	R$ 1.253.600,00
Repasse Municipal	28/03/2025	R$ 53.759,11
TOTAL		**R$ 2.333.404,00**

Os signatários, na qualidade de representantes da Organização Social BIOGESP vem indicar de forma detalhada a aplicação dos recursos recebidos da Prefeitura Municipal da Estância Turística de Ribeirão Pires/SP

CATEGORIA OU FINALIDADE DA DESPESA	**DEMONSTRATIVO DAS DESPESAS REALIZADAS**	
1. Pessoal e Reflexo	**R$**	**490.859,30**
1.1 Remuneração de Pessoal	*R$*	*480.606,07*
1.2 Benefícios	*R$*	*-*
1.3 Encargos e Contribuições	*R$*	*253,23*
1.4 Outras Despesas de Pessoal (Coordenação)	*R$*	*10.000,00*
2. Material de Consumo	**R$**	**-**
2.1 Suprimentos de Informática	*R$*	*-*
2.2 Material de Escritório	*R$*	*-*
2.3 Combustíveis	*R$*	*-*
2.4 Material de Limpeza	*R$*	*-*
2.5 Uniformes	*R$*	*-*
2.6 Gêneros Alimentícios	*R$*	*-*
3. Material de Consumo Assistencial	**R$**	**-**
3.1 Drogas e Medicamentos Diversos	*R$*	*-*
3.2 Produtos Médicos e Enfermagem Diversos	*R$*	*-*
4. Serviços Terceirizados	**R$**	**1.714.595,79**
4.1 Assessoria Contábil	*R$*	*-*
4.2 Elaboração da Prestação de Contas	*R$*	*-*
4.3 Serviços Médicos	*R$*	*1.193.600,00*
4.4 Assessoria Jurídica	*R$*	*-*
4.5 Serviços de Higienização e Limpeza	*R$*	*200.621,00*
4.6 Vigilância CFTV	*R$*	*-*
4.7 Laboratório	*R$*	*135.000,00*
4.8 Capacitação de RH	*R$*	*3.845,00*
4.9 Manutenção Predial e Adequações	*R$*	*50.400,00*
4.10 Manutenção de Equipamentos	*R$*	*20.000,00*
4.11 Manutenção de Equipamento Assistencial	*R$*	*-*
4.12 Investimento	*R$*	*-*
4.13 Diagnóstico por Imagem	*R$*	*44.105,09*
4.14 Serviço de Informática	*R$*	*9.325,10*
4.15 Serviço de Internet	*R$*	*1.389,60*
4.16 Cirurgias e Pequenas Cirurgias	*R$*	*42.232,50*
4.17 Locação de Veículo	*R$*	*-*
4.18 Serviço de Diálise e Hemodiálise	*R$*	*14.077,50*
4.19 Despesa Indireta	*R$*	*-*
5. Tarifas Bancárias	**R$**	**529,55**
6. Outras Despesas	**R$**	**5.165,37**
TOTAL DAS DESPESAS	**R$**	**2.211.150,01**
Recurso Público não Aplicado	R$	122.253,99
Saldo do mês Anterior	R$	184.349,73
Valor devido pela Contratante no mês	R$	1.016.189,46
SALDO PARA O MÊS SEGUINTE	**R$**	**306.607,00**

Declaramos, na qualidade de responsável (eis) pela entidade supra epigrafada, sob as penas da Lei, que a despesa relacionada comprova a exata aplicação dos recursos recebidos para os fins indicados, conforme programa de trabalho.

[1] **Valor de Repasse pendente acumulado até o presente mês.**	**R$**	**12.139.928,86**

Ribeirão Pires, 23 de Abril de 2025.



MARCO AURÉLIO NUNES DOS SANTOS
PRESIDENTE

ANEXO I
EXECUÇÃO DA RECEITA E DESPESA - REGIME DE CAIXA
COMPETÊNCIA: FEVEREIRO/2025 - CAIXA: MARÇO/2025

Executor: BIOGESP ASSOCIAÇÃO DE GESTÃO E EXECUÇÃO DE SERVIÇOS PÚBLICOS E SOCIAIS			**CONTRATO DE GESTÃO Nº. 001/2022**		
Valores Recebidos:			**Despesas Relacionadas**		
(A) Saldo Anterior em Conta Corrente e Aplicação em 28/02/2025	**R$**	**184.349,73**			
Repasses do Mês:			**Pagamentos Operacionais:**		
06/03/2025	R$	461.081,37	**1. Pessoal e Reflexo**	**R$**	**490.859,30**
13/03/2025	R$	561.118,52	*1.1 Remuneração de Pessoal*	*R$*	*480.606,07*
18/03/2025	R$	3.845,00	*1.2 Benefícios*	*R$*	*-*
20/03/2025	R$	1.253.600,00	*1.3 Encargos e Contribuições*	*R$*	*253,23*
28/03/2025	R$	53.759,11	*1.4 Outras Despesas de Pessoal (Coordenação)*	*R$*	*10.000,00*
			2. Material de Consumo	**R$**	**-**
			2.1 Suprimentos de Informática	*R$*	*-*
(B) Total Repasse Mensal	**R$**	**2.333.404,00**	*2.2 Material de Escritório*	*R$*	*-*
			2.3 Combustíveis	*R$*	*-*
Rendimentos:			*2.4 Material de Limpeza*	*R$*	*-*
Rendimento Santander Conta Max	R$	3,28	*2.5 Uniformes*	*R$*	*-*
resgate CDB	R$	-	*2.6 Gêneros Alimentícios*	*R$*	*-*
			3. Material de Consumo Assistencial	**R$**	**-**
			3.1 Drogas e Medicamentos Diversos	*R$*	*-*
(C)Total de Rendimentos	**R$**	**3,28**	*3.2 Produtos Médicos e Enfermagem Diversos*	*R$*	*-*
			4. Serviços Terceirizados	**R$**	**1.714.595,79**
Outras receitas:			*4.1 Assessoria Contábil*	*R$*	*-*
			4.2 Elaboração da Prestação de Contas	*R$*	*-*
			4.3 Serviços Médicos	*R$*	*1.193.600,00*
			4.4 Assessoria Jurídica	*R$*	*-*
			4.5 Serviços de Higienização e Limpeza	*R$*	*200.621,00*
			4.6 Vigilância CFTV	*R$*	*-*
(D) Total de outras receitas	**R$**	**-**	*4.7 Laboratório*	*R$*	*135.000,00*
			4.8 Capacitação de RH	*R$*	*3.845,00*
			4.9 Manutenção Predial e Adequações	*R$*	*50.400,00*
			4.10 Manutenção de Equipamentos	*R$*	*20.000,00*
			4.11 Manutenção de Equipamento Assistencial	*R$*	*-*
			4.12 Investimento	*R$*	*-*
			4.13 Diagnóstico por Imagem	*R$*	*44.105,09*
			4.14 Serviço de Informática	*R$*	*9.325,10*
			4.15 Serviço de Internet	*R$*	*1.389,60*
			4.16 Cirurgias e Pequenas Cirurgias	*R$*	*42.232,50*
			4.17 Locação de Veículo	*R$*	*-*
			4.18 Serviço de Diálise e Hemodiálise	*R$*	*14.077,50*
			4.19 Despesa Indireta	*R$*	*-*
			5. Tarifas Bancárias	**R$**	**529,55**
			6. Outras Despesas	**R$**	**5.165,37**
			(A) Total de Pagamentos Operacionais	**R$**	**2.211.150,01**
			Saldo disponível em 31/03/2025:		
			Santander Conta Max	R$	252.837,89
			BB Conta Corrente	R$	53.769,11
			(B) Total saldo disponível	**R$**	**306.607,00**
Resgate(s):	**R$**	**81.841,24**	**Aplicação(ões):**	**R$**	**150.329,40**
TOTAL RECEITA (A+B+C+D)	**R$**	**2.517.757,01**	**TOTAL DESPESAS (A)**	**R$**	**2.211.150,01**

Ribeirão Pires, 23 de Abril de 2025.



MARCO AURELIO NUNES DOS SANTOS
PRESIDENTE

	CONCILIAÇÃO BANCÁRIA **COMPETÊNCIA: FEVEREIRO/2025 - CAIXA: MARÇO/2025**	
EXECUTOR: BIOGESP ASSOCIAÇÃO DE GESTÃO E EXECUÇÃO DE SERVIÇOS PUBLICOS E SOCIAIS	**CONTRATO DE GESTÃO Nº. 001/2022**	**EXERCÍCIO(ANO) 2024**
FONTE DE RECURSO MUNICIPAL	**CONTAS BANCÁRIAS EXCLUSIVAS DO CONTRATO** SANTANDER AGENCIA 0123 CONTA 13004371-1 BANCO DO BRASIL AGENCIA 3043-0 CONTA 27552-2	**CAIXA** 01/03/2025 à 31/03/2025

ITEM	HISTÓRICO	VALOR	
1	Saldo disponível anterior	R$	184.349,73
2	Repasses públicos do período	R$	2.333.404,00
3	Receitas com aplicações financeiras do período	R$	3,28
4	Outras receitas do período	R$	-
5	Total de despesas pagas no período	R$	2.211.150,01
6	Saldo disponível do período	R$	306.607,00
	COMPOSIÇÃO DO SALDO DISPONÍVEL		
7	Santander Conta Max	R$	252.837,89
8	Banco do Brasil Conta Corrente	R$	53.769,11
	(=) Total saldo disponível	**R$**	**306.607,00**

Ribeirão Pires, 23 de Abril de 2025.	**Assinatura do Responsável pela Elaboração**	**Assinatura do Executor**

			ANEXO II - RELAÇÃO DE PAGAMENTOS					
	PÁGINA DO DOCUMENTO FISCAL CORRESPONDENTE	UNIDADES EXECUTORAS: HOSPITAL SÃO LUCAS (RIBEIRÃO PIRES)	NOME DA INSTITUIÇÃO: BIOGESP ASSOCIAÇÃO DE EXECUÇÃO E GESTÃO DE SERVIÇOS PUBLICOS E SOCIAIS					CONTRATO DE GESTÃO Nº. 001/2022
		BANCO DO BRASIL - AGÊNCIA 3043-0 - C/C 27552-2 (CONTA BANCÁRIA EXCUSIVA PARA MOVIMENTAÇÃO DE RECURSOS DO CONTRATO DE GESTÃO Nº 001/2022)						
		Período de Competência: FEVEREIRO/2025 - Caixa: MARÇO/2025						
ITEM		CREDOR	CNPJ/CPF	NATUREZA DESPESA (PLANO DE TRABALHO)	DESCRIÇÃO DESPESA (PLANO DE TRABALHO)	TIT. DE CRÉDITO	DATA PAGAMENTO	VALOR
1	1012	TARIFAS BANCÁRIAS	26.702.577/0001-39	5. Tarifas Bancárias	5. Tarifas Bancárias	Tarifas	Diversas	R$ 75,40
TOTAL DE PAGAMENTOS CONTA DO BANCO DO BRASIL (CONTA EXCLUSIVA DO CONTRATO 001/2022)								R$ 75,40
TOTAL DE PAGAMENTOS BANCARIOS								R$ 2.211.150,01

Ribeirão Pires, 23 de Abril de 2025.

MARCO AURELIO NUNES DOS SANTOS
PRESIDENTE

5

				ANEXO II - RELAÇÃO DE PAGAMENTOS				
	PÁGINA DO DOCUMENTO FISCAL CORRESPONDENTE	UNIDADES EXECUTORAS: HOSPITAL SÃO LUCAS (RIBEIRÃO PIRES)		NOME DA INSTITUIÇÃO: BIOGESP ASSOCIAÇÃO DE EXECUÇÃO E GESTÃO DE SERVIÇOS PUBLICOS E SOCIAIS				CONTRATO DE GESTÃO Nº. 001/2022
		SANTANDER - AGÊNCIA 0123 - C/C 13.004371-1 (CONTA BANCÁRIA EXCUSIVA PARA MOVIMENTAÇÃO DE RECURSOS DO CONTRATO DE GESTÃO Nº 001/2022)						
		Período de Competência: FEVEREIRO/2025 - Caixa: MARÇO/2025						
ITEM		CREDOR	CNPJ/CPF	NATUREZA DESPESA (PLANO DE TRABALHO)	DESCRIÇÃO DESPESA (PLANO DE TRABALHO)	TIT. CRÉDITO	DATA	VALOR
1	210	FOLHA DE PAGAMENTO - Lista de Pagamentos	26.702.577/0001-39	1. Pessoal e Reflexo	1.1 Remuneração de Pessoal	Folha de Pagamento	06/03/2025	R$ 366.646,00
2	216	FOLHA - ALICE ELOI DA SILVA	282.565.108-70	1. Pessoal e Reflexo	1.1 Remuneração de Pessoal	Folha de Pagamento	06/03/2025	R$ 2.592,00
3	217	FOLHA - ALINE MAIARA ALBERTO TOGUCHI	356.477.218-93	1. Pessoal e Reflexo	1.1 Remuneração de Pessoal	Folha de Pagamento	06/03/2025	R$ 3.993,00
4	218	FOLHA - ALINE SOARES YAMASHIRO	346.397.328-64	1. Pessoal e Reflexo	1.1 Remuneração de Pessoal	Folha de Pagamento	06/03/2025	R$ 5.648,00
5	219	FOLHA - CAROLINA LEITE SERAFIN	374.505.328-16	1. Pessoal e Reflexo	1.1 Remuneração de Pessoal	Folha de Pagamento	06/03/2025	R$ 1.975,00
6	220	FOLHA - DANIEL AUGUSTO E. DA SILVA	507.798.288-01	1. Pessoal e Reflexo	1.1 Remuneração de Pessoal	Folha de Pagamento	06/03/2025	R$ 2.659,00
7	221	FOLHA - ESTER MORAIS SIQUEIRA FRANCA	317.123.458-00	1. Pessoal e Reflexo	1.1 Remuneração de Pessoal	Folha de Pagamento	06/03/2025	R$ 2.166,00
8	222	FOLHA - EZEQUIEL DA SILVA RIBEIRO	448.183.268-10	1. Pessoal e Reflexo	1.1 Remuneração de Pessoal	Folha de Pagamento	06/03/2025	R$ 2.897,00
9	223	FOLHA - JOSELIO SANTOS DE JESUS	872.457.605-00	1. Pessoal e Reflexo	1.1 Remuneração de Pessoal	Folha de Pagamento	06/03/2025	R$ 4.564,00
10	224	FOLHA - JUCILEIA DE SALES FERRI	309.388.918-98	1. Pessoal e Reflexo	1.1 Remuneração de Pessoal	Folha de Pagamento	06/03/2025	R$ 2.357,00
11	225	FOLHA - MARIA ALICE GARCIA DE LIMA	077.899.948-32	1. Pessoal e Reflexo	1.1 Remuneração de Pessoal	Folha de Pagamento	06/03/2025	R$ 4.028,00
12	226	FOLHA - MICHELLE BARBOSA DA SILVA VALE	346.234.598-29	1. Pessoal e Reflexo	1.1 Remuneração de Pessoal	Folha de Pagamento	06/03/2025	R$ 2.206,00
13	227	FOLHA - MIRELLA VIEIRA DA SILVA	376.771.808-17	1. Pessoal e Reflexo	1.1 Remuneração de Pessoal	Folha de Pagamento	07/03/2025	R$ 3.347,00
14	228	FOLHA - NATALY CRISTINA DOS SANTOS	453.005.498-51	1. Pessoal e Reflexo	1.1 Remuneração de Pessoal	Folha de Pagamento	07/03/2025	R$ 3.595,00
15	229	FOLHA - ROSANGELA APARECIDA DA SILVA RUSSO	061.163.918-18	1. Pessoal e Reflexo	1.1 Remuneração de Pessoal	Folha de Pagamento	06/03/2025	R$ 5.140,00
16	230	FOLHA - ROSIMEIRI MARIA DA SILVA	216.935.118-35	1. Pessoal e Reflexo	1.1 Remuneração de Pessoal	Folha de Pagamento	06/03/2025	R$ 3.159,00
17	231	FOLHA - SILMARA CLEMENTINO DE MOURA	261.490.438-43	1. Pessoal e Reflexo	1.1 Remuneração de Pessoal	Folha de Pagamento	06/03/2025	R$ 3.471,00
18	232	FOLHA - SOLANGE NEVES DE SOUSA	226.657.238-59	1. Pessoal e Reflexo	1.1 Remuneração de Pessoal	Folha de Pagamento	06/03/2025	R$ 1.848,00
19	233	FOLHA Repasse - MARIA INEZ RODRIGUES VIEIRA	813.821.036-20	1. Pessoal e Reflexo	1.1 Remuneração de Pessoal	Folha de Pagamento	05/03/2025	R$ 1.025,00
20	234	FÉRIAS - ALBERTO OLIVEIRA SANTOS	448.933.128-20	1. Pessoal e Reflexo	1.1 Remuneração de Pessoal	Folha de Pagamento	05/03/2025	R$ 7.563,69
21	236	FÉRIAS - BEATRIZ SILVERIO DA SILVA	132.542.188-09	1. Pessoal e Reflexo	1.1 Remuneração de Pessoal	Folha de Pagamento	27/03/2025	R$ 2.994,58
22	238	FÉRIAS - CAROLINA LEITE SERAFIN	374.505.328-16	1. Pessoal e Reflexo	1.1 Remuneração de Pessoal	Folha de Pagamento	05/03/2025	R$ 2.305,58
23	240	FÉRIAS - CINTIA MARIA LINS DA SILVA	291.997.188-39	1. Pessoal e Reflexo	1.1 Remuneração de Pessoal	Folha de Pagamento	05/03/2025	R$ 9.007,58
24	242	FÉRIAS - ELISANGELA DA CUNHA GOMES	183.635.618-86	1. Pessoal e Reflexo	1.1 Remuneração de Pessoal	Folha de Pagamento	05/03/2025	R$ 4.666,68
25	244	FÉRIAS - KARIN MARCELO FABRE	441.610.028-07	1. Pessoal e Reflexo	1.1 Remuneração de Pessoal	Folha de Pagamento	05/03/2025	R$ 3.141,24
26	246	FÉRIAS - LUCAS BUDZIAK DOURADO	434.016.388-07	1. Pessoal e Reflexo	1.1 Remuneração de Pessoal	Folha de Pagamento	27/03/2025	R$ 3.112,24
27	248	* FÉRIAS - MAYARA DA SILVA SOUZA (Valor pago a maior R$ 8,88)	378.429.428-62	1. Pessoal e Reflexo	1.1 Remuneração de Pessoal	Folha de Pagamento	12/03/2025	R$ 3.150,12
28	250	FÉRIAS - MAYARA MORETTI DA SILVA	444.349.028-06	1. Pessoal e Reflexo	1.1 Remuneração de Pessoal	Folha de Pagamento	05/03/2025	R$ 3.213,37
29	252	FÉRIAS - RAQUEL FERNANDA TAUHYL CORDEIRO	192.449.298-99	1. Pessoal e Reflexo	1.1 Remuneração de Pessoal	Folha de Pagamento	05/03/2025	R$ 4.642,75
30	254	RESCISÃO - ANA PAULA GOMES	440.370.388-70	1. Pessoal e Reflexo	1.1 Remuneração de Pessoal	Folha de Pagamento	13/03/2025	R$ 12.361,54
31	256	RESCISÃO - GABRIELA OLIVEIRA BARROS	400.979.998-65	1. Pessoal e Reflexo	1.1 Remuneração de Pessoal	Folha de Pagamento	13/03/2025	R$ 1.130,70
32	258	CONSELHO REGIONAL DE ENFERMAGEM DE SÃO PAULO	44.413.680/0001-40	1. Pessoal e Reflexo	1.3 Encargos e Contribuições	Boleto	05/03/2025	R$ 253,23
33	262	JMA ADMINISTRAÇÃO LTDA	50.706.429/0001-77	1. Pessoal e Reflexo	1.4 Outras Despesas de Pessoal (Coordenação)	NF 06	14/03/2025	R$ 10.000,00
34	269	FIORILLI SOFTWARE LTDA (Locação)	01.704.233/0001-38	4. Serviços Terceirizados	4.14 Serviço de Informática	NF 16358	31/03/2025	R$ 3.524,06
35	272	FIORILLI SOFTWARE LTDA (Locação)	01.704.233/0001-38	4. Serviços Terceirizados	4.14 Serviço de Informática	NF 16360	31/03/2025	R$ 5.801,04
36	280	GLOBALNET SERV. E INFORMÁTICA LTDA - ME - V. Sueli	19.421.083/0001-10	4. Serviços Terceirizados	4.15 Serviço de Internet	mar/25	17/03/2025	R$ 99,90
37	282	GLOBALNET SERV. E INFORMÁTICA LTDA - ME - CEM-CAISM	19.421.083/0001-10	4. Serviços Terceirizados	4.15 Serviço de Internet	mar/25	17/03/2025	R$ 80,90
38	284	GLOBALNET SERV. E INFORMÁTICA LTDA - ME - O. Fino	19.421.083/0001-10	4. Serviços Terceirizados	4.15 Serviço de Internet	mar/25	17/03/2025	R$ 99,90
39	286	GLOBALNET SERV. E INFORMÁTICA LTDA - ME - Valentina	19.421.083/0001-10	4. Serviços Terceirizados	4.15 Serviço de Internet	mar/25	17/03/2025	R$ 99,90
40	288	GLOBALNET SERV. E INFORMÁTICA LTDA - ME - Caçula	19.421.083/0001-10	4. Serviços Terceirizados	4.15 Serviço de Internet	mar/25	17/03/2025	R$ 99,90
41	290	GLOBALNET SERV. E INFORMÁTICA LTDA - ME - HMSL	19.421.083/0001-10	4. Serviços Terceirizados	4.15 Serviço de Internet	mar/25	17/03/2025	R$ 309,70

			ANEXO II - RELAÇÃO DE PAGAMENTOS					
	PÁGINA DO DOCUMENTO FISCAL CORRESPONDENTE	UNIDADES EXECUTORAS: HOSPITAL SÃO LUCAS (RIBEIRÃO PIRES)		NOME DA INSTITUIÇÃO: BIOGESP ASSOCIAÇÃO DE EXECUÇÃO E GESTÃO DE SERVIÇOS PUBLICOS E SOCIAIS				CONTRATO DE GESTÃO Nº. 001/2022
		SANTANDER - AGÊNCIA 0123 - C/C 13.004371-1 (CONTA BANCÁRIA EXCUSIVA PARA MOVIMENTAÇÃO DE RECURSOS DO CONTRATO DE GESTÃO Nº 001/2022)						
		Período de Competência: FEVEREIRO/2025 - Caixa: MARÇO/2025						
ITEM		CREDOR	CNPJ/CPF	NATUREZA DESPESA (PLANO DE TRABALHO)	DESCRIÇÃO DESPESA (PLANO DE TRABALHO)	TIT. CRÉDITO	DATA	VALOR
42	292	GLOBALNET SERV. E INFORMÁTICA LTDA - ME - IV Divisão	19.421.083/0001-10	4. Serviços Terceirizados	4.15 Serviço de Internet	mar/25	17/03/2025	R$ 99,90
43	294	GLOBALNET SERV. E INFORMÁTICA LTDA - ME - Centro Alto	19.421.083/0001-10	4. Serviços Terceirizados	4.15 Serviço de Internet	mar/25	17/03/2025	R$ 99,90
44	296	GLOBALNET SERV. E INFORMÁTICA LTDA - ME - Sta Luzia	19.421.083/0001-10	4. Serviços Terceirizados	4.15 Serviço de Internet	mar/25	17/03/2025	R$ 99,90
45	298	GLOBALNET SERV. E INFORMÁTICA LTDA - ME - Luso	19.421.083/0001-10	4. Serviços Terceirizados	4.15 Serviço de Internet	mar/25	17/03/2025	R$ 99,90
46	300	GLOBALNET SERV. E INFORMÁTICA LTDA - ME - Centro	19.421.083/0001-10	4. Serviços Terceirizados	4.15 Serviço de Internet	mar/25	17/03/2025	R$ 99,90
47	302	GLOBALNET SERV. E INFORMÁTICA LTDA - ME - Aliança	19.421.083/0001-10	4. Serviços Terceirizados	4.15 Serviço de Internet	mar/25	17/03/2025	R$ 99,90
48	308	DK UROLOGISTAS ASSOCIADOS LTDA	14.700.563/0001-05	4. Serviços Terceirizados	4.16 Cirurgias e Pequenas Cirurgias	NF 2154	20/03/2025	R$ 42.232,50
49	317	VORTEX INOVAÇÃO EM MEDICINA CLINICA MEDICA LTDA	12.013.848/0001-34	4. Serviços Terceirizados	4.18 Serviço de Diálise e Hemodiálise	NF 84	20/03/2025	R$ 14.077,50
50	334	M3 SERVIÇOS MÉDICOS E GESTÃO EM SAÚDE LTDA	42.861.023/0001-30	4. Serviços Terceirizados	4.3 Serviços Médicos	NF 105	20/03/2025	R$ 1.126.600,00
51	362	FISIO PRIME FISIOTERAPIA LTDA	58.181.122/0001-01	4. Serviços Terceirizados	4.3 Serviços Médicos	NF 12	20/03/2025	R$ 67.000,00
52	374	4LIMP FACILITIES LTDA	18.322.807/0001-06	4. Serviços Terceirizados	4.5 Serviços de Higienização e Limpeza	NF 42 (Out/24)	14/03/2025	R$ 70.560,00
53	397	SIX LABOR LTDA	61.320.768/0001-37	4. Serviços Terceirizados	4.5 Serviços de Higienização e Limpeza	NF 025 (Out/24)	14/03/2025	R$ 130.061,00
54	552	LABORMED SERVICOS EM SAUDE LTDA	41.352.382/0001-08	4. Serviços Terceirizados	4.7 Laboratório	NF 04 (Nov/24)	14/03/2025	R$ 135.000,00
55	663	ONE LAUDOS DIAGNOSTICOS MÉDICOS LTDA	24.516.372/0001-33	4. Serviços Terceirizados	4.13 Diagnóstico por Imagem	NF 3009 (Out/24)	14/03/2025	R$ 4.354,64
56	665	ONE LAUDOS DIAGNOSTICOS MÉDICOS LTDA	24.516.372/0001-33	4. Serviços Terceirizados	4.13 Diagnóstico por Imagem	NF 3010 (Out/24)	14/03/2025	R$ 39.750,45
57	673	XANDALV CONSULTORIA EMPRESARIAL LTDA	46.536.503/0001-87	4. Serviços Terceirizados	4.8 Capacitação de RH	NF 06	20/03/2025	R$ 3.845,00
58	680	DG DESENVOLVIMENTO E GESTÃO LTDA	02.337.549/0001-00	4. Serviços Terceirizados	4.9 Manutenção Predial e Adequações	NF 18 (Out/24)	14/03/2025	R$ 50.400,00
59	682	DG DESENVOLVIMENTO E GESTÃO LTDA	02.337.549/0001-00	4. Serviços Terceirizados	4.10 Manutenção de Equipamentos	NF 24 (Nov/24)	14/03/2025	R$ 20.000,00
60	1010	* EMPRÉSTIMO PARA CONTRATO UPA 383/2022: RESCISÃO - LUCAS HENRIQUE ROCHA (UPA)	506.384.288-74	6. Outras Despesas	6. Outras Despesas	mar/25	12/03/2025	R$ 5.165,37
61	1015	TARIFAS BANCÁRIAS	26.702.577/0001-39	5. Tarifas Bancárias	5. Tarifas Bancárias	mar/25	Diversas	R$ 454,15
TOTAL DE PAGAMENTOS CONTA SANTANDER, EXCLUSIVA DO CONTRATO 001/2022								R$ 2.211.074,61
* FÉRIAS - MAYARA DA SILVA SOUZA (Valor pago a maior R$ 8,88) valor será devolvido no próximo mês.								
* RESCISÃO - LUCAS HENRIQUE ROCHA (UPA) - Valor será devolvido pelo Contrato 383/2022 UPA.								

Ribeirão Pires, 23 de Abril de 2025.

MARCO AURELIO NUNES DOS SANTOS
PRESIDENTE

7

RELAÇÕES DE FUNCIONÁRIOS

Resumo por Funcionários (Mensalista/Horista/Tarefa/Comissão)

05476 BIOGESP - ASS GESTÃO EXEC SERVS PUB SOC
26.702.577/0001-39
Rua Cardeal Arcoverde, 1641 sl 93/94

São Paulo SP 05407-002
Fone: (11)3030-1833
Fax:

02/2025

00007 RIBEIRÃO PIRES

Cód.	Nome do Funcionário	Salário Base	Vencimentos	Descontos	Valor Líquido
01993	ADALGIZA ANDRESSA MATIAS DELBON	2.300,00	2.803,94	211,94	2.592,00
00878	ADRIANA DOS SANTOS MOZELLI	2.300,00	2.804,54	212,54	2.592,00
01035	AILANA VIEIRA DE CARVALHO	2.300,00	3.009,53	350,53	2.659,00
01044	ALBERTO OLIVEIRA SANTOS	3.000,00	9.864,67	2.451,67	7.413,00
01664	ALICE ELOI DA SILVA	2.300,00	2.804,23	212,23	2.592,00
02150	ALINE MAIARA ALBERTO TOGUCHI	3.650,00	4.460,47	467,47	3.993,00
01607	ALINE MICHELE SANTOS DE SOUZA	2.300,00	3.009,63	349,63	2.660,00
02075	ALINE SOARES YAMASHIRO	6.200,00	7.010,53	1.362,53	5.648,00
01988	AMANDA APARECIDA LOPES TEIXEIRA CAVALARI	3.900,00	5.476,64	762,64	4.714,00
01148	AMANDA CRISTINE RODRIGUES CAMPOS	2.500,00	3.209,24	380,24	2.829,00
01066	AMANDA DOS SANTOS ALMEIDA	2.300,00	648,21	161,21	487,00
	Funcionário em Férias 1º Gozo de 03/02/2025 a 04/03/2025				
01635	ANA CAROLINA QUEIROZ BARBOZA VITAL	6.200,00	5.508,51	968,51	4.540,00
	Funcionário em Férias 1º Gozo de 08/01/2025 a 06/02/2025				
01769	ANA CRISTINA LOUZADA DE BARROS	2.300,00	3.008,81	349,81	2.659,00
01158	ANA PAULA GOMES	3.900,00	5.964,09	1.136,09	4.828,00
01872	ANA PAULA VICENTE PEREIRA	1.550,00	1.983,71	935,71	1.048,00
	Afastado desde : 22/11/2024 pelo motivo de: 6-Licença Maternidade				
02175	ANDREA APARECIDA DOS SANTOS	3.900,00			
	Desligado em: 17/02/2025				
01731	ARIANA ANTONIA GONCALVES DA SILVA	3.900,00	4.609,23	757,23	3.852,00
00946	BEATRIZ LIMA ALVES ANDRADE	1.550,00	1.353,71	140,71	1.213,00
	Funcionário em Férias 1º Gozo de 17/02/2025 a 18/03/2025				
01147	BEATRIZ SILVERIO DA SILVA	1.550,00	2.813,95	292,95	2.521,00
00873	BRUNA APARECIDA SILVA ALVES	1.800,00	2.509,52	275,52	2.234,00
00852	CAMILA CRISTINA DA SILVA SANTOS	1.600,00			
	Funcionário em Férias 1º Gozo de 15/01/2025 a 13/02/2025				
	Desligado em: 14/02/2025				
02066	CAMILA SARA RONCON NUNES	2.300,00	2.955,37	350,37	2.605,00
01927	CAROLINA FERREIRA	3.900,00	5.097,36	807,36	4.290,00
01766	CAROLINA LEITE SERAFIN	1.550,00	2.162,71	187,71	1.975,00
00940	CAROLINE DAIANE DOS SANTOS	3.900,00	4.837,31	886,31	3.951,00
	Funcionário em Férias 1º Gozo de 08/01/2025 a 06/02/2025				
00884	CAROLINE RODRIGUES DA SILVA	3.900,00	4.243,11	638,11	3.605,00
	Funcionário em Férias 1º Gozo de 06/01/2025 a 04/02/2025				
01399	CELESTE NOVAES FERREIRA QUEIROZ	1.550,00	2.456,40	258,40	2.198,00
01062	CINTIA MARIA LINS DA SILVA	6.200,00	10.369,38	2.590,38	7.779,00
01467	CRISTIAN CARLOS FERNANDES	2.300,00	3.714,78	376,78	3.338,00
02143	CRISTIANE APARECIDA GIOVANELLI MENEZES	2.300,00	2.944,66	349,66	2.595,00
00925	DAIANA CORADI DE ARRUDA GUIMARAES	2.300,00	3.230,06	350,06	2.880,00
01889	DAIANE DE OLIVEIRA SILVA	2.300,00	3.968,45	484,45	3.484,00
00837	DAMIANA ERISNALDA MARTINS DE LIMA REIS	2.300,00	3.100,43	371,43	2.729,00
02040	DANIEL AUGUSTO EDVIRGEM DA SILVA	2.300,00	3.009,41	350,41	2.659,00
00865	DANIELA SILVA MARQUES	3.000,00	3.989,60	594,60	3.395,00
	Funcionário em Férias 1º Gozo de 06/01/2025 a 04/02/2025				
01154	DANIELE DA SILVA	2.300,00	3.418,25	416,25	3.002,00
01479	DANIELLI GUILHERMINO DE LIMA	2.300,00	3.879,73	552,73	3.327,00
02068	DAVI DA SILVA SOUZA	2.300,00	3.079,92	349,92	2.730,00

Resumo por Funcionários (Mensalista/Horista/Tarefa/Comissão)

05476 BIOGESP - ASS GESTÃO EXEC SERVS PUB SOC
26.702.577/0001-39
Rua Cardeal Arcoverde, 1641 sl 93/94

São Paulo SP 05407-002
Fone: (11)3030-1833
Fax:

02/2025

00872 ELAINE BARBARA SOARES FERNANDES JUNQUEIRA	3.200,00	3.908,28	465,28	3.443,00
Funcionário em Férias 1º Gozo de 06/01/2025 a 04/02/2025				
00924 ELIDA HELENA BAPTISTA	6.200,00	656,33	0,33	656,00
Funcionário em Férias 1º Gozo de 03/02/2025 a 04/03/2025				
01770 ELISANGELA DA CUNHA GOMES	3.900,00	4.403,78	497,78	3.906,00
02096 ELISANGELA DE OLIVEIRA FELTRAN	1.550,00	2.259,55	237,55	2.022,00
01991 ELISANGELA FAUSTINO LOURENCO	3.900,00	4.807,36	924,36	3.883,00
01033 ELIZABETH RENATA GLADSCHEFF FONSECA	3.900,00	4.404,22	563,22	3.841,00
00840 ERICA LORRAINE CAMARGO CLARO NOGUEIRA	2.300,00	3.874,75	527,75	3.347,00
02146 ESTER LEONEL LIMA	1.550,00	2.425,38	144,38	2.281,00
02209 ESTER MORAIS SIQUEIRA FRANCA	2.300,00	2.263,08	147,08	2.116,00
02139 EZEQUIEL DA SILVA RIBEIRO	2.300,00	3.281,42	384,42	2.897,00
00903 FABIANA REGINA LACERDA DA ROCHA	2.300,00	4.019,94	537,94	3.482,00
02163 FABIANA SAWATA OGASAHARA	2.300,00	6.520,49	1.323,49	5.197,00
01608 FABIANA SIMOES DOS SANTOS	3.000,00	4.415,37	566,37	3.849,00
00898 GABRIELA OLIVEIRA BARROS	1.550,00	2.258,95	237,95	2.021,00
01873 GENI SOBRINHA NETA MARQUES	2.300,00	2.946,16	225,16	2.721,00
01881 GIOVANA SILVEIRA BALTAZAR	2.300,00	3.009,25	361,25	2.648,00
02095 GIOVANNA FERREIRA GREGIO	3.900,00	4.404,23	563,23	3.841,00
00951 HELEN LOPES DE CAMPOS	2.300,00	2.804,50	212,50	2.592,00
00838 ISABEL CRISTINA HERNANDES PRANDI	2.300,00	3.229,93	438,93	2.791,00
01023 ISABELA PACHECO DE JESUS OLIVEIRA	1.550,00	1.948,82	171,82	1.777,00
Afastado de: 23/01/2025 a 04/02/2025 pelo motivo de: 2-Doença / Licença Amamentação				
Funcionário em Férias 2º Gozo de 10/02/2025 a 17/02/2025				
00830 JACIARA DA COSTA MESSIAS ROCHA	1.800,00	3.079,87	308,87	2.771,00
00841 JESSICA ALBISSU DO NASCIMENTO	2.300,00	3.009,74	349,74	2.660,00
01260 JHONNY AUGUSTO SANTANA DOS SANTOS FERREIRA	3.200,00	3.703,78	373,78	3.330,00
02215 JOSELIO SANTOS DE JESUS	3.900,00	5.230,35	666,35	4.564,00
01747 JOYCE CRISTINA ALVES DOMINGOS	1.800,00	681,79	152,79	529,00
Funcionário em Férias 1º Gozo de 03/02/2025 a 04/03/2025				
02210 JUCILEIA DE SALES FERRI	3.900,00	2.556,52	199,52	2.357,00
01428 JULIA SETSUMI FUGITA	3.900,00	4.799,41	759,41	4.040,00
01939 JULIANA DE OLIVEIRA FIGUEIREDO BRANDAO	3.900,00	4.404,56	559,56	3.845,00
00930 KAMILA PEREIRA DE ALMEIDA COELHO	1.550,00	1.856,72	148,72	1.708,00
Funcionário em Férias 1º Gozo de 13/01/2025 a 11/02/2025				
01032 KARIN MARCELO FABRE	2.300,00	2.858,38	266,38	2.592,00
02137 KARINA DE CARVALHO REIS	2.300,00	2.955,07	350,07	2.605,00
02065 KARINA KAORI MURAYAMA	1.550,00	3.532,51	397,51	3.135,00
01866 KARLA CRISTINA LEITE SERAFIM	1.550,00	2.825,70	293,70	2.532,00
01071 KARLA DE OLIVEIRA CORNELIO	3.642,00	1.769,86	230,86	1.539,00
Funcionário em Férias 1º Gozo de 10/02/2025 a 11/03/2025				
00825 KAROLAINE APARECIDA SILVA	3.200,00	4.270,12	533,12	3.737,00
Funcionário em Férias 1º Gozo de 13/01/2025 a 01/02/2025				
00883 KASSIA DE SIBIA SANTOS	3.900,00	4.916,04	755,04	4.161,00
01773 KAY FRANCIS RODRIGUES DA CRUZ DE CARVALHO	3.900,00	4.404,22	563,22	3.841,00
02111 KESLAYNE GONCALVES CORREA	1.550,00	2.259,37	237,37	2.022,00
02151 LAERTE APARECIDO PEREIRA DOS SANTOS	6.200,00	9.183,92	1.419,92	7.764,00
00876 LARISSA BOUCAS CAVALCANTE	3.642,00	3.758,77	560,77	3.198,00
Funcionário em Férias 1º Gozo de 06/01/2025 a 04/02/2025				
01043 LARISSA DE SOUZA SILVA	3.200,00	3.932,17	566,17	3.366,00
00917 LAURA NADJA ABRANTES COSTA	2.300,00	2.687,46	216,46	2.471,00
Afastado de: 31/10/2024 a 27/02/2025 pelo motivo de: 6-Licença Maternidade				

Resumo por Funcionários (Mensalista/Horista/Tarefa/Comissão)

05476 BIOGESP - ASS GESTÃO EXEC SERVS PUB SOC
26.702.577/0001-39
Rua Cardeal Arcoverde, 1641 sl 93/94



São Paulo SP 05407-002
Fone: (11)3030-1833
Fax:

02/2025

01067 LIGIA APARECIDA DELLA NOCE	2.300,00	4.180,75	497,75	3.683,00
00834 LILIAN MOREIRA DE JESUS	2.300,00	4.262,95	555,95	3.707,00
00860 LINA CAROLINA SILVA GOUVEIA	3.900,00	4.403,70	562,70	3.841,00
01953 LIVIA SILVA BERTONZIN	1.600,00	2.681,75	244,75	2.437,00
00850 LOURDES DA SILVA OLIVEIRA	1.550,00	3.994,77	464,77	3.530,00
01174 LUCAS BUDZIAK DOURADO	2.300,00	2.932,56	340,56	2.592,00
00829 LUCAS RIPOLI ROCCA	2.300,00	3.781,91	394,91	3.387,00
00849 MARCIA SIMOES VIDAL DE OLIVEIRA	1.550,00	2.576,62	237,62	2.339,00
00885 MARIA ALICE GARCIA DE LIMA	3.900,00	4.821,78	793,78	4.028,00
02147 MARIA DA CONCEICAO DOS SANTOS LEITE	1.550,00	2.205,54	237,54	1.968,00
02173 MARIA INEZ RODRIGUES VIEIRA	2.300,00	3.723,63	378,63	3.345,00
00899 MARIA JANETE MARTINS TEIXEIRA	3.900,00	4.403,65	562,65	3.841,00
02036 MARIA ROSELI DA SILVA	3.900,00	7.514,53	1.805,53	5.709,00
00832 MARIA VANUSIA DE SOUZA	2.300,00	4.118,54	516,54	3.602,00
00947 MARIUZA PRADO DOS SANTOS	1.550,00	1.528,55	124,55	1.404,00
Funcionário em Férias 1º Gozo de 17/02/2025 a 18/03/2025				
00854 MARTA REGINA DA SILVA PASSOS	6.200,00	6.704,17	1.311,17	5.393,00
01412 MAYARA DA SILVA SOUZA	2.300,00	2.804,15	212,15	2.592,00
01070 MAYARA MORETTI DA SILVA	2.300,00	3.164,58	287,58	2.877,00
02079 MICHELE BARBOSA DA SILVA VALE	1.550,00	2.468,01	262,01	2.206,00
00839 MILLENA LIRA ARAUJO	2.300,00	2.803,88	211,88	2.592,00
01821 MIRELLA VIEIRA DA SILVA	2.300,00	3.864,11	517,11	3.347,00
01310 MYLENA APARECIDA SENA SILVA	2.300,00	2.955,16	361,16	2.594,00
02193 NATALY CRISTINA DOS SANTOS	2.300,00	4.029,92	434,92	3.595,00
00859 NATHALY BRUNA COSTA MATOS BARROS	3.900,00	6.557,67	1.359,67	5.198,00
02087 NAYARA CRISTINA RIBAS SILVA BARBOSA	1.600,00	3.117,93	366,93	2.751,00
01877 NILDA MARIA DA SILVA SANTOS	2.300,00	2.959,67	361,67	2.598,00
00929 PAMELA DE SOUSA DANTAS	3.900,00	3.028,27	304,27	2.724,00
Funcionário em Férias 1º Gozo de 19/02/2025 a 20/03/2025				
02140 PATRICIA RANGEL BOTELHO	2.300,00	3.723,64	421,64	3.302,00
00847 PRISCILA JOYCE FERRAZ	1.550,00	2.824,95	292,95	2.532,00
02128 RAISSA GABRIELLE SILVA DA FONSECA	2.300,00	4.664,48	696,48	3.968,00
01970 RAQUEL FERNANDA TAUHYL CORDEIRO	3.200,00	3.704,31	373,31	3.331,00
00667 RAQUEL GENTIL CARDOSO	2.300,00	3.206,75	970,75	2.236,00
01606 RAYSSA DOS SANTOS SILVA	1.550,00	1.965,88	205,88	1.760,00
Funcionário em Férias 1º Gozo de 06/01/2025 a 04/02/2025				
01890 RENATA RODRIGUES	2.300,00	3.198,86	349,86	2.849,00
02172 RITA DE CACIA ALMEIDA FELIX	2.300,00			
Desligado em: 06/02/2025				
02174 ROSANGELA APARECIDA DA SILVA RUSSO	3.900,00	6.673,87	1.533,87	5.140,00
01883 ROSELY FRANCISCO ARAUJO	1.550,00	2.825,60	304,60	2.521,00
02191 ROSIMEIRE MARIA DA SILVA	2.300,00	3.508,82	349,82	3.159,00
01876 RUTE LINS DE CARVALHO LAURENTINO	1.550,00	3.849,21	447,21	3.402,00
00848 RUTE TRAJANO MOREIRA DA SILVA	1.550,00	3.849,52	465,52	3.384,00
01846 SANDRA DOS SANTOS SILVA	1.550,00	3.120,45	304,45	2.816,00
01987 SARAH ARRUDA DE OLIVEIRA	3.900,00	4.404,15	563,15	3.841,00
01468 SILMARA CLEMENTINO DE MOURA	2.300,00	3.896,23	425,23	3.471,00
02100 SILVIA FERREIRA	3.900,00	4.404,26	531,26	3.873,00
01029 SIMONE ROSA DE OLIVEIRA	2.300,00	3.512,83	392,83	3.120,00
02211 SOLANGE NEVES DE SOUSA	2.300,00	2.020,37	172,37	1.848,00
00938 STELLA ROCHA DOS SANTOS OLIVEIRA	1.800,00	2.815,58	274,58	2.541,00
02141 STEPHANIE TAYNA VELOSO LOPES	3.900,00	4.710,53	559,53	4.151,00

Resumo por Funcionários (Mensalista/Horista/Tarefa/Comissão)

05476 BIOGESP - ASS GESTÃO EXEC SERVS PUB SOC
26.702.577/0001-39
Rua Cardeal Arcoverde, 1641 sl 93/94

São Paulo SP 05407-002
Fone: (11)3030-1833
Fax:

02/2025

00846 TALITA GALINDO DA SILVA	1.550,00	2.468,68	262,68	2.206,00
02153 TATIANA DIAS DOS SANTOS	6.200,00	6.703,97	737,97	5.966,00
02152 VALDENICE CIRILO DE JESUS	1.550,00	2.205,20	248,20	1.957,00
01986 VALDILENE LINS DE CARVALHO	1.550,00	2.194,20	237,20	1.957,00
01063 VALKIRIA SOARES DE SOUZA	2.300,00	3.724,03	379,03	3.345,00
01748 VANESSA FATIMA BRASILEIRO BEZERRA	2.300,00	3.243,52	303,52	2.940,00
Funcionário em Férias 1º Gozo de 06/01/2025 a 04/02/2025				
01030 VILMA SANTOS DE OLIVEIRA	1.550,00	477,69	37,69	440,00
Funcionário em Férias 1º Gozo de 05/02/2025 a 06/03/2025				
00928 WILLIAN CESAR SILVA ALVES	2.300,00	2.751,75	291,75	2.460,00
Funcionário em Férias 1º Gozo de 07/01/2025 a 05/02/2025				
01034 WILLIANS MACIEL	3.900,00	4.710,82	559,82	4.151,00

FUNCIONÁRIOS	Quantidade (Último dia do mês)	
	DO LOCAL	DOS LOCAIS
EM ATIVIDADE	**0110**	**0110**
EM FÉRIAS	**0021**	**0021**
AFASTADOS	**0003**	**0003**
DESLIGADOS	**0003**	**0003**
TOTAL	**0137**	**0137**
SÓCIOS		
AUTÔNOMOS		

FUNCIONÁRIOS	Totais		
	Vencimentos	Descontos	Líquido
DO LOCAL	**488.777,11**	**66.536,11**	**422.241,00**
DOS LOCAIS	**488.777,11**	**66.536,11**	**422.241,00**
SÓCIOS			
DO LOCAL	**0,00**	**0,00**	**0,00**
DOS LOCAIS	**0,00**	**0,00**	**0,00**
AUTÔNOMOS			
DO LOCAL	**0,00**	**0,00**	**0,00**
DOS LOCAIS	**0,00**	**0,00**	**0,00**
TOTAL DO LOCAL	**488.777,11**	**66.536,11**	**422.241,00**
TOTAL GERAL	**488.777,11**	**66.536,11**	**422.241,00**

Resumo por Eventos (Mensalista/Horista/Tarefa/Comissão)

05476 BIOGESP - ASS GESTÃO EXEC SERVS PUB SO
26.702.577/0001-39
Rua Cardeal Arcoverde, 1641 sl 93/94



São Paulo SP 05407-002
Fone: (11)3030-1833
Fax:

00007 RIBEIRÃO PIRES (S E T O R) **02/2025**

Eventos de Funcionários

Código	Descrição	Vencimentos	Descontos
0001	Salario do mês	331.542,80	
0101	Salario Maternidade	4.370,41	
0103	Salario Aux. Doença	394,91	
0315	Dif. Salário	2.971,72	
0502	DSR-Desc.Semanal Variavel	3.294,89	
0701	Adicional Cesta Básica	24.371,46	
0901	Adicional Insalubridade	42.329,82	
1001	Adicional Noturno	28.888,53	
1002	Adicional Jornada Noturna	121,46	
1804	Horas Extras c/ad.Noturno	3.695,77	
1838	Horas Extras 90%	16.027,03	
2401	Salario Familia	754,46	
2701	Auxílio Creche	7.276,50	
4348	Credito Vale Transporte	22.667,30	
6103	Adiant.Arredond.liq.per.	70,05	
7001	Faltas do mês		82,14
7002	Falta do mês anterior		153,34
7102	Hor. Atraso/Ausência		26,18
7201	Desconto DSR p/Faltas		82,14
7502	Arredondamento per.anter.		63,15
8101	Vale Transporte		10.458,50
8115	VT não utilizado		704,40
8301	Recebimentos indevidos		395,83
8338	Outros Descontos		395,83
8385	Pagto. de Férias Indevido		620,78
9101	INSS s/ Salários		38.116,86
9201	IRF s/ Salários		15.436,96

Base Cálc.FGTS	FGTS Mês	Contrib. Social	Base IRRF	Total vencimentos	Total descontos
433.293,54	34.662,66	0,00	237.852,16	488.777,11	66.536,11
				Valor Líquido	422.241,00

BIOGESP - Asssociação de Gestão e Execução de Serviços Públicos e Sociais - CNPJ: 26.702.577/0001-39						
CONTRATO DE GESTÃO Nº 001/2022 | PROCESSO Nº 6165/2021 Tabela de Cargos, Salários e Benefícios dos empregados.						
Cargo	**Salário**	**Benefício (Vale Alimentação)**	**Insalubridade**	**Benefício (Vale Transporte)**	**Benefício (Auxílio Creche)**	**Justificativa**
Assistente Administrativo I	R$ 2.500,00	R$ 200,00	20% - R$303,60	Sim	R$ 306,38	De acordo com a Consolidação das Leis do Trabalho (CLT), o período máximo de concessão do auxílio creche é até 05 anos, 29 dias e 12 meses.
Auxiliar Administrativo	R$ 1.800,00	R$ 200,00	20% - R$303,60	Sim	R$ 306,38	De acordo com a Consolidação das Leis do Trabalho (CLT), o período máximo de concessão do auxílio creche é até 05 anos, 29 dias e 12 meses.
Auxiliar Administrativo - Faturamento	R$ 1.800,00	R$ 200,00	20% - R$303,60	Sim	R$ 306,38	De acordo com a Consolidação das Leis do Trabalho (CLT), o período máximo de concessão do auxílio creche é até 05 anos, 29 dias e 12 meses.
Auxiliar de Cozinha	R$ 1.550,00	R$ 200,00	20% - R$303,60	Sim	R$ 306,38	De acordo com a Consolidação das Leis do Trabalho (CLT), o período máximo de concessão do auxílio creche é até 05 anos, 29 dias e 12 meses.
Auxiliar de Cozinha	R$ 1.550,00	R$ 200,00	20% - R$303,60	Sim	R$ 306,38	De acordo com a Consolidação das Leis do Trabalho (CLT), o período máximo de concessão do auxílio creche é até 05 anos, 29 dias e 12 meses.
Auxiliar de Cozinha - Folguista	R$ 1.550,00	R$ 200,00	20% - R$303,60	Sim	R$ 306,38	De acordo com a Consolidação das Leis do Trabalho (CLT), o período máximo de concessão do auxílio creche é até 05 anos, 29 dias e 12 meses.
Auxiliar de Limpeza	R$ 1.481,56	R$ 200,00	20% - R$303,60	Sim	R$ 306,38	De acordo com a Consolidação das Leis do Trabalho (CLT), o período máximo de concessão do auxílio creche é até 05 anos, 29 dias e 12 meses.
Cozinheira	R$ 2.300,00	R$ 200,00	20% - R$303,60	Sim	R$ 306,38	De acordo com a Consolidação das Leis do Trabalho (CLT), o período máximo de concessão do auxílio creche é até 05 anos, 29 dias e 12 meses.
Enfermeiro (a)	R$ 3.900,00	R$ 200,00	20% - R$303,60	Sim	R$ 306,38	De acordo com a Consolidação das Leis do Trabalho (CLT), o período máximo de concessão do auxílio creche é até 05 anos, 29 dias e 12 meses.
Enfermeiro (a) Neonatal	R$ 6.200,00	R$ 200,00	20% - R$303,60	Sim	R$ 306,38	De acordo com a Consolidação das Leis do Trabalho (CLT), o período máximo de concessão do auxílio creche é até 05 anos, 29 dias e 12 meses.
Enfermeiro (a) Obstetra	R$ 6.200,00	R$ 200,00	20% - R$303,60	Sim	R$ 306,38	De acordo com a Consolidação das Leis do Trabalho (CLT), o período máximo de concessão do auxílio creche é até 05 anos, 29 dias e 12 meses.

Farmaceutico (a)	R$ 3.900,00	R$ 200,00	20% - R$303,60	Sim	R$ 306,38	De acordo com a Consolidação das Leis do Trabalho (CLT), o período máximo de concessão do auxílio creche é até 05 anos, 29 dias e 12 meses.
Farmaceutico RT	R$ 3.900,00	R$ 200,00	20% - R$303,60	Sim	R$ 306,38	De acordo com a Consolidação das Leis do Trabalho (CLT), o período máximo de concessão do auxílio creche é até 05 anos, 29 dias e 12 meses.
Fonoaudiologo (a)	R$ 3.200,00	R$ 200,00	20% - R$303,60	Sim	R$ 306,38	De acordo com a Consolidação das Leis do Trabalho (CLT), o período máximo de concessão do auxílio creche é até 05 anos, 29 dias e 12 meses.
Nutricionista	R$ 3.462,00	R$ 200,00	20% - R$303,60	Sim	R$ 306,38	De acordo com a Consolidação das Leis do Trabalho (CLT), o período máximo de concessão do auxílio creche é até 05 anos, 29 dias e 12 meses.
Recepcionista	R$ 1.550,00	R$ 200,00	20% - R$303,60	Sim	R$ 306,38	De acordo com a Consolidação das Leis do Trabalho (CLT), o período máximo de concessão do auxílio creche é até 05 anos, 29 dias e 12 meses.
Recepcionista diárista	R$ 1.550,00	R$ 200,00	20% - R$303,60	Sim	R$ 306,38	De acordo com a Consolidação das Leis do Trabalho (CLT), o período máximo de concessão do auxílio creche é até 05 anos, 29 dias e 12 meses.
Secretaria de Ala	R$ 1.600,00	R$ 200,00	20% - R$303,60	Sim	R$ 306,38	De acordo com a Consolidação das Leis do Trabalho (CLT), o período máximo de concessão do auxílio creche é até 05 anos, 29 dias e 12 meses.
Técnico (a) de Enfermagem	R$ 2.300,00	R$ 200,00	20% - R$303,60	Sim	R$ 306,38	De acordo com a Consolidação das Leis do Trabalho (CLT), o período máximo de concessão do auxílio creche é até 05 anos, 29 dias e 12 meses.
Técnico (a) de Fármacia	R$ 2.300,00	R$ 200,00	20% - R$303,60	Sim	R$ 306,38	De acordo com a Consolidação das Leis do Trabalho (CLT), o período máximo de concessão do auxílio creche é até 05 anos, 29 dias e 12 meses.
Técnico (a) de Radiologia	R$ 2.300,00	R$ 200,00	80% - R$1.214,40	Sim	R$ 306,38	De acordo com a Consolidação das Leis do Trabalho (CLT), o período máximo de concessão do auxílio creche é até 05 anos, 29 dias e 12 meses.
Técnico (a) de Radiologia RT	R$ 3.000,00	R$ 200,00	80% - R$1.214,40	Sim	R$ 306,38	De acordo com a Consolidação das Leis do Trabalho (CLT), o período máximo de concessão do auxílio creche é até 05 anos, 29 dias e 12 meses.
Técnico (a) de Tomografia	R$ 2.300,00	R$ 200,00	80% - R$1.214,40	Sim	R$ 306,38	De acordo com a Consolidação das Leis do Trabalho (CLT), o período máximo de concessão do auxílio creche é até 05 anos, 29 dias e 12 meses.
Técnico(a) de Farmácia / Folguista	R$ 2.300,00	R$ 200,00	80% - R$1.214,40	Sim	R$ 306,38	De acordo com a Consolidação das Leis do Trabalho (CLT), o período máximo de concessão do auxílio creche é até 05 anos, 29 dias e 12 meses.

Benefício conforme previsão na Convenção Coletiva de Trabalho.

Fica assegurado aos empregados lotados no período da noite, adicional noturno equivalente a 40% (quarenta por cento) a incidir sobre o valor da hora diurna, para o trabalho realizado das 22:00h de um dia até 5:00h do dia seguinte.

Afastamento do Trabalho

Cód. Nome Empresa
05476 BIOGESP - ASS GESTÃO EXEC SERVS PUB SC
Endereço
Rua Cardeal Arcoverde, 1641 sl 93/94
Bairro: Pinheiros **CEP:** 05407-002
CNPJ: 26.702.577/0001-39

Cidade São Paulo **Estado** SP
Telefone (11)3030-1833 **Fax**
E-mail administracao@biogesp.com.br

Período: 01/02/2025 até: 28/02/2025

01872 ANA PAULA VICENTE PEREIRA

Início	FGTS	Término	FGTS	RAIS	Término Estabilidade	Razão
22/11/2024	Q1	21/03/2025	Z1	50		6-Licença Maternidade

Motivo
17 - Licença maternidade

Mesmo Motivo | **Tipo Acidente Trânsito** | **CNPJ do órgão/entidade para o qual o trabalhador foi cedido/requisitado** | **Ônus da cessão/requisição**

CNPJ do Sindicato | **Ônus Remuneração**

Origem Retificação | **Tipo Processo** | **N° Processo**

☐ **Lei n° 13.982 de 02 de Abril/2020**

☐ **Desconsiderar Avo(s) 13º** ☐ **Prorrogar Período Aquisitivo** ☐ **Suspender Contrato de Experiência**

CNPJ do Órgão | **Servidor optou pela remuneração do cargo efetivo?**

02096 ELISANGELA DE OLIVEIRA FELTRAN

Início	FGTS	Término	FGTS	RAIS	Término Estabilidade	Razão
24/02/2025	P1			40		2-Doença

Motivo
3 - Acidente/Doença não relacionada ao trabalho

Mesmo Motivo | **Tipo Acidente Trânsito** | **CNPJ do órgão/entidade para o qual o trabalhador foi cedido/requisitado** | **Ônus da cessão/requisição**
N - Não

CNPJ do Sindicato | **Ônus Remuneração**

Origem Retificação | **Tipo Processo** | **N° Processo**

☐ **Lei n° 13.982 de 02 de Abril/2020**

☐ **Desconsiderar Avo(s) 13º** ☐ **Prorrogar Período Aquisitivo** ☐ **Suspender Contrato de Experiência**

CNPJ do Órgão | **Servidor optou pela remuneração do cargo efetivo?**

Informações Complementares do Atestado do Afastamento

CID	Dias	Nome		
		Órgão de Classe	**N° Órgão de Classe**	**UF**
D250	030	BARBARA PORTO		
		1 - Conselho Regional de Medicina (CRM)	255605	SP

01023 ISABELA PACHECO DE JESUS OLIVEIRA

Afastamento do Trabalho

Cód. Nome Empresa
05476 BIOGESP - ASS GESTÃO EXEC SERVS PUB SC
Endereço
Rua Cardeal Arcoverde, 1641 sl 93/94
Bairro: Pinheiros **CEP:** 05407-002
CNPJ: 26.702.577/0001-39

Cidade São Paulo **Estado** SP
Telefone (11)3030-1833 **Fax**
E-mail administracao@biogesp.com.br

Período: 01/02/2025 até: 28/02/2025

Início	FGTS	Término	FGTS	RAIS	Término Estabilidade	Razão
23/01/2025	P3	04/02/2025	Z5	40		2-Doença

Motivo
3 - Acidente/Doença não relacionada ao trabalho

Mesmo Motivo	Tipo Acidente Trânsito	CNPJ do órgão/entidade para o qual o trabalhador foi cedido/requisitado	Ônus da cessão/requisição
N - Não			

CNPJ do Sindicato **Ônus Remuneração**

Origem Retificação **Tipo Processo** **N° Processo**

☐ **Lei n° 13.982 de 02 de Abril/2020**

☐ **Desconsiderar Avo(s) 13º** ☐ **Prorrogar Período Aquisitivo** ☐ **Suspender Contrato de Experiência**

CNPJ do Órgão **Servidor optou pela remuneração do cargo efetivo?**

Observação
Licença Amamentação

00917 LAURA NADJA ABRANTES COSTA

Início	FGTS	Término	FGTS	RAIS	Término Estabilidade	Razão
31/10/2024	Q1	27/02/2025	Z1	50		6-Licença Maternidade

Motivo
17 - Licença maternidade

Mesmo Motivo	Tipo Acidente Trânsito	CNPJ do órgão/entidade para o qual o trabalhador foi cedido/requisitado	Ônus da cessão/requisição

CNPJ do Sindicato **Ônus Remuneração**

Origem Retificação **Tipo Processo** **N° Processo**

☐ **Lei n° 13.982 de 02 de Abril/2020**

☐ **Desconsiderar Avo(s) 13º** ☐ **Prorrogar Período Aquisitivo** ☐ **Suspender Contrato de Experiência**

CNPJ do Órgão **Servidor optou pela remuneração do cargo efetivo?**

Funcionários Admitidos

Cod. Nome Empresa
05476 BIOGESP - ASS GESTÃO EXEC SERVS PUB SOCI
Endereço
Rua Cardeal Arcoverde, 1641 sl 93/94
Bairro: Pinheiros **CEP:** 05407-002
CNPJ: 26.702.577/0001-39

Cidade São Paulo **Estado** SP
Telefone (11)3030-1833 **Fax**
E-Mail administracao@biogesp.com.br

Período de: 01/02/2025 **até** 28/02/2025

00007 RIBEIRÃO PIRES

Código	Nome	Admissão	Sal.Contratual	CTPS N°/Série		PIS	RAIS	CAGED
02210	JUCILEIA DE SALES FERRI	17/02/2025	3.900,00	3093889	01898	20308251223	02	20

Cargo	G. I.	Cód. CBO	Qtde Horas	Vinculo	Cart. Identidade	CPF	Data Nasc.
Enfermeiro(a)	09	2235-05	36:00	10	309660245	309.388.918-98	01/04/1982

Matrícula
0547602210

Código	Nome	Admissão	Sal.Contratual	CTPS N°/Série		PIS	RAIS	CAGED
02215	JOSELIO SANTOS DE JESUS	20/02/2025	3.900,00	8724576	00500	12809235890	02	20

Cargo	G. I.	Cód. CBO	Qtde Horas	Vinculo	Cart. Identidade	CPF	Data Nasc.
Enfermeiro(a)	09	2235-05	40:00	10	375977983	872.457.605-00	20/02/2025

Matrícula
0547602215

Código	Nome	Admissão	Sal.Contratual	CTPS N°/Série		PIS	RAIS	CAGED
02211	SOLANGE NEVES DE SOUSA	17/02/2025	2.300,00	2266572	03859	13210146933	02	20

Cargo	G. I.	Cód. CBO	Qtde Horas	Vinculo	Cart. Identidade	CPF	Data Nasc.
Tecnico de Enfermagem	09	3222-05	36:00	10	307115161	226.657.238-59	21/04/1983

Matrícula
0547602211

Código	Nome	Admissão	Sal.Contratual	CTPS N°/Série		PIS	RAIS	CAGED
02209	ESTER MORAIS SIQUEIRA FRANCA	14/02/2025	2.300,00	3171234	05800	13061150896	02	20

Cargo	G. I.	Cód. CBO	Qtde Horas	Vinculo	Cart. Identidade	CPF	Data Nasc.
Tecnico de Enfermagem	09	3222-05	36:00	10	401966926	317.123.458-00	03/07/1982

Matrícula
0547602209

Total de Funcionários no Setor **0004**

Funcionários Inativos

Cod. **Nome Empresa**
05476 BIOGESP - ASS GESTÃO EXEC SERVS PUB SOCI
Endereço
Rua Cardeal Arcoverde, 1641 sl 93/94
Bairro: Pinheiros **CEP:** 05407-002
CNPJ: 26.702.577/0001-39

Cidade São Paulo **Estado** SP
Telefone (11)3030-1833 **Fax**
E-Mail administracao@biogesp.com.br

Período de: 01/02/2025 **até** 28/02/2025

00007 RIBEIRÃO PIRES

Código	Nome	Admissão	Demissão	CTPS Nº	Série	G. I.	Cód. CBO	Vinculo
02172	RITA DE CACIA ALMEIDA FELIX	18/11/2024	06/02/2025	0130202	01346	09	3222-05	10

Cargo	Dt. Av. Prévio	Tipo Av. Prévio	Dt. Pgto Rec.	RAIS	FGTS	CAGED	Cód. Saque FGTS
Tecnico de Enfermagem	06/02/2025	3-Dispensado	14/02/2025	21	J	40	

Qtde Horas	Data Nasc.	PIS Nº	CPF	Matrícula
36:00	22/05/1985	13494826195	013.020.213-46	0547602172

Código	Nome	Admissão	Demissão	CTPS Nº	Série	G. I.	Cód. CBO	Vinculo
00852	CAMILA CRISTINA DA SILVA SANTOS	18/02/2022	14/02/2025	086221	00343	07	4241-25	10

Cargo	Dt. Av. Prévio	Tipo Av. Prévio	Dt. Pgto Rec.	RAIS	FGTS	CAGED	Cód. Saque FGTS
Secretário (a) de Ala	14/02/2025	2-Indenizado	21/02/2025	11	I1	31	01

Qtde Horas	Data Nasc.	PIS Nº	CPF	Matrícula
40:00	30/10/1994	16757905389	417.209.148-26	0547600852

Código	Nome	Admissão	Demissão	CTPS Nº	Série	G. I.	Cód. CBO	Vinculo
02175	ANDREA APARECIDA DOS SANTOS	19/11/2024	17/02/2025	2739093	05863	09	2235-05	10

Cargo	Dt. Av. Prévio	Tipo Av. Prévio	Dt. Pgto Rec.	RAIS	FGTS	CAGED	Cód. Saque FGTS
Enfermeiro(a)	17/02/2025	2-Indenizado	26/02/2025	11	I1	31	01

Qtde Horas	Data Nasc.	PIS Nº	CPF	Matrícula
36:00	03/01/1980	12564329855	273.909.358-63	0547602175

Total de Funcionários Inativos no Setor **0003**

Total de Funcionários Inativos na Empresa **0021**

Contrato de Experiência a Vencer

JML ASSESSORIA CONTABIL E FISCAL EIRELI

JOAO MUNIZ LEITE

RUA CUNHA GAGO, 700 6º ANDAR

SAO PAULO SP 05421-001

Fone: (011)3030-1833

Fax: (011)3030-1833 CRC Escr.

05476 BIOGESP - ASS GESTÃO EXEC SERVS PUB SOCI

26.702.577/0001-39

02/2025

Cód.	Nome	Função	Local	Admissão
02209	ESTER MORAIS SIQUEIRA FRANCA	Tecnico de Enfermagem	RIBEIRÃO PIRES	14/02/2025
	1º Periodo Nº Dias: 45 **Vencimento:** 30/03/2025 **Prorrogação Nº Dias:** **Vencimento:**			
02191	ROSIMEIRE MARIA DA SILVA	Tec. de Farmácia	RIBEIRÃO PIRES	14/01/2025
	1º Periodo Nº Dias: 45 **Vencimento:** 27/02/2025 **Prorrogação Nº Dias:** 45 **Vencimento:** 13/04/2025			
02193	NATALY CRISTINA DOS SANTOS	Tecnico de Enfermagem	RIBEIRÃO PIRES	22/01/2025
	1º Periodo Nº Dias: 45 **Vencimento:** 07/03/2025 **Prorrogação Nº Dias:** 45 **Vencimento:** 21/04/2025			
02210	JUCILEIA DE SALES FERRI	Enfermeiro(a)	RIBEIRÃO PIRES	17/02/2025
	1º Periodo Nº Dias: 45 **Vencimento:** 02/04/2025 **Prorrogação Nº Dias:** 45 **Vencimento:** 17/05/2025			
02215	JOSELIO SANTOS DE JESUS	Enfermeiro(a)	RIBEIRÃO PIRES	20/02/2025
	1º Periodo Nº Dias: 45 **Vencimento:** 05/04/2025 **Prorrogação Nº Dias:** 45 **Vencimento:** 20/05/2025			

Contrato de Experiência a Vencer

JML ASSESSORIA CONTABIL E FISCAL EIRELI

JOAO MUNIZ LEITE

RUA CUNHA GAGO, 700 6º ANDAR

SAO PAULO SP 05421-001

Fone: (011)3030-1833

Fax: (011)3030-1833 CRC Escr.

05476 BIOGESP - ASS GESTÃO EXEC SERVS PUB SOCI

26.702.577/0001-39

02/2025

Cód.	Nome	Função	Local	Admissão
02209	ESTER MORAIS SIQUEIRA FRANCA	Tecnico de Enfermagem	RIBEIRÃO PIRES	14/02/2025
	1º Periodo Nº Dias: 45 **Vencimento:** 30/03/2025 **Prorrogação Nº Dias:** **Vencimento:**			
02191	ROSIMEIRE MARIA DA SILVA	Tec. de Farmácia	RIBEIRÃO PIRES	14/01/2025
	1º Periodo Nº Dias: 45 **Vencimento:** 27/02/2025 **Prorrogação Nº Dias:** 45 **Vencimento:** 13/04/2025			
02193	NATALY CRISTINA DOS SANTOS	Tecnico de Enfermagem	RIBEIRÃO PIRES	22/01/2025
	1º Periodo Nº Dias: 45 **Vencimento:** 07/03/2025 **Prorrogação Nº Dias:** 45 **Vencimento:** 21/04/2025			
02210	JUCILEIA DE SALES FERRI	Enfermeiro(a)	RIBEIRÃO PIRES	17/02/2025
	1º Periodo Nº Dias: 45 **Vencimento:** 02/04/2025 **Prorrogação Nº Dias:** 45 **Vencimento:** 17/05/2025			
02215	JOSELIO SANTOS DE JESUS	Enfermeiro(a)	RIBEIRÃO PIRES	20/02/2025
	1º Periodo Nº Dias: 45 **Vencimento:** 05/04/2025 **Prorrogação Nº Dias:** 45 **Vencimento:** 20/05/2025			

FOLHAS DE PONTO

Biogesp

CONTROLE DE PRESENÇA

RIBEIRÃO PIRES

Nome Completo:	**Adalgiza Andressa Matias Delbon**		
Cargo:	Técnico(a) de Enfermagem	**COREN**	
Local de Trabalho:	HOSPITAL E MATERNIDADE SÃO LUCAS		
Período:	**16 de Janeiro de 2025 à 15 de Fevereiro de 2025**		

Janeiro_2025		**Primeiro Período**		**Segundo Período**		Assinatura:
		Entrada	Intervalo	Retorno	Saída	
16/01/2025	quinta-feira	__:__	__:__	__:__	__:__	
17/01/2025	sexta-feira	05:50	12:00	13:00	18:05	Adalgiza
18/01/2025	sábado	__:__	__:__	__:__	__:__	
19/01/2025	domingo	05:51	12:00	13:00	18:03	Adalgiza
20/01/2025	segunda-feira	__:__	__:__	__:__	__:__	
21/01/2025	terça-feira	05:50	12:00	13:00	18:01	Adalgiza
22/01/2025	quarta-feira	__:__	__:__	__:__	__:__	
23/01/2025	quinta-feira	05:52	12:00	13:00	18:04	Adalgiza
24/01/2025	sexta-feira	__:__	__:__	__:__	__:__	
25/01/2025	sábado	05:50	12:00	13:00	18:01	Adalgiza
26/01/2025	domingo	__:__	__:__	__:__	__:__	
27/01/2025	segunda-feira	Folga	__:__	__:__	__:__	Adalgiza
28/01/2025	terça-feira	__:__	__:__	__:__	__:__	
29/01/2025	quarta-feira	05:52	12:00	13:00	18:07	Adalgiza.
30/01/2025	quinta-feira	__:__	__:__	__:__	__:__	
31/01/2025	sexta-feira	05:50	12:00	13:00	18:02	Adalgiza
01/02/2025	sábado	__:__	__:__	__:__	__:__	
02/02/2025	domingo	05:51	12:00	13:00	18:00	Adalgiza
03/02/2025	segunda-feira	__:__	__:__	__:__	__:__	
04/02/2025	terça-feira	05:53	12:00	13:00	18:03	Adalgiza
05/02/2025	quarta-feira	__:__	__:__	__:__	__:__	
06/02/2025	quinta-feira	05:55	12:00	13:00	18:04	Adalgiza
07/02/2025	sexta-feira	__:__	__:__	__:__	__:__	
08/02/2025	sábado	05:50	12:00	13:00	18:01	Adalgiza
09/02/2025	domingo	__:__	__:__	__:__	__:__	
10/02/2025	segunda-feira	05:52	12:00	13:00	18:04	Adalgiza
11/02/2025	terça-feira	__:__	__:__	__:__	__:__	
12/02/2025	quarta-feira	05:51	12:00	13:00	18:03	Adalgiza
13/02/2025	quinta-feira	__:__	__:__	__:__	__:__	
14/02/2025	sexta-feira	05:52	12:00	13:00	18:02	Adalgiza
15/02/2025	sábado	__:__	__:__	__:__	__:__	

Observações:

Data: 14/02/25

Assinatura do Colaborador

Adalgiza Andressa Matias

Assinatura Biogesp

Jair Martins Amorim
Diretor Técnico Administrativo
Biogesp Natal

Endereço: Cunha Gago, nº 700 – Sala 11 – Pinheiros – São Paulo/SP – Fone (11) 3819-6155
CEP 05421-001

Scanned with CamScanner

BIOGESP

CONTROLE DE PRESENÇA

PREFEITURA DE RIBEIRÃO PIRES

Nome Completo:	Adriana dos Santos Mozelli		
Cargo:	Técnico(a) de Enfermagem	COREN	
Local de Trabalho:	UBS CENTRO		
Período:	16 de Janeiro de 2025 à 15 de Fevereiro de 2025		

Janeiro_2025		Primeiro Período		Segundo Período		Assinatura:
		Entrada	Intervalo	Retorno	Saída	
16/01/2025	quinta-feira	06:50	12:00	13:00	16:00	
17/01/2025	sexta-feira	06:50	12:00	13:00	16:00	
18/01/2025	sábado	--:--	--:--	--:--	--:--	
19/01/2025	domingo	--:--	--:--	--:--	--:--	
20/01/2025	segunda-feira	06:56	12:00	13:00	16:00	
21/01/2025	terça-feira	06:51	12:00	13:00	16:00	
22/01/2025	quarta-feira	06:50	12:00	13:00	16:00	
23/01/2025	quinta-feira	06:50	12:00	13:00	16:00	
24/01/2025	sexta-feira	06:55	12:00	13:00	16:00	
25/01/2025	sábado	--:--	--:--	--:--	--:--	
26/01/2025	domingo	--:--	--:--	--:--	--:--	
27/01/2025	segunda-feira	06:50	12:00	13:00	16:00	
28/01/2025	terça-feira	06:52	12:00	13:00	16:01	
29/01/2025	quarta-feira	06:50	12:00	13:00	16:00	
30/01/2025	quinta-feira	06:50	12:00	13:00	16:00	
31/01/2025	sexta-feira	06:55	12:00	13:00	16:00	
01/02/2025	sábado	--:--	--:--	--:--	--:--	
02/02/2025	domingo	--:--	--:--	--:--	--:--	
03/02/2025	segunda-feira	06:50	12:00	13:00	16:30	
04/02/2025	terça-feira	06:55	12:00	13:00	16:30	
05/02/2025	quarta-feira	07:00	12:00	13:00	16:30	
06/02/2025	quinta-feira	07:00	12:00	13:00	16:30	
07/02/2025	sexta-feira	07:01	12:00	13:00	16:30	
08/02/2025	sábado	--:--	--:--	--:--	--:--	
09/02/2025	domingo	--:--	--:--	--:--	--:--	
10/02/2025	segunda-feira	07:00	12:00	13:00	16:30	
11/02/2025	terça-feira	06:59	12:00	13:00	16:30	
12/02/2025	quarta-feira	07:00	12:00	13:00	16:30	
13/02/2025	quinta-feira	06:55	12:00	13:00	16:30	
14/02/2025	sexta-feira	07:01	12:00	13:00	16:30	
15/02/2025	sábado	--:--	--:--	--:--	--:--	

Observações:

Data: 14/02/25.

Assinatura do Colaborador	Assinatura Biogesp
	Jair Martins Amorim Diretor Técnico Administrativo Biogesp Ambiental

Endereço: Cunha Gago, nº 700 – Sala 11 – Pinheiros – São Paulo/SP – Fone (11) 3819-6155
CEP 05421-001

Scanned with CamScanner

Biogesp

CONTROLE DE PRESENÇA

RIBEIRÃO PIRES

Nome Completo:	Ailana Vieira de Carvalho		
Cargo:	Técnico(a) de Enfermagem	COREN	
Local de Trabalho:	UBS CENTRO		
Período:	16 de Janeiro de 2025 à 15 de Fevereiro de 2025		

Janeiro_2025		Primeiro Período		Segundo Período		Assinatura:
		Entrada	Intervalo	Retorno	Saída	
16/01/2025	quinta-feira	07:00	12:00	13:00	16:10	Ailana
17/01/2025	sexta-feira	07:01	12:00	13:00	16:07	Ailana
18/01/2025	sábado	__:__	__:__	__:__	__:__	
19/01/2025	domingo	__:__	__:__	__:__	__:__	
20/01/2025	segunda-feira	07:00	12:00	13:00	16:04	Ailana
21/01/2025	terça-feira	07:01	12:00	13:00	16:10	Ailana
22/01/2025	quarta-feira	07:01	12:00	13:00	16:07	Ailana
23/01/2025	quinta-feira	07:02	12:00	13:00	16:04	Ailana
24/01/2025	sexta-feira	07:01	12:00	13:00	16:05	Ailana.
25/01/2025	sábado	__:__	__:__	__:__	__:__	
26/01/2025	domingo	__:__	__:__	__:__	__:__	
27/01/2025	segunda-feira	07:40	12:00	13:00	17:00	Ailana
28/01/2025	terça-feira	07:00	12:00	13:00	16:11	Ailana
29/01/2025	quarta-feira	07:01	12:00	13:00	16:07	Ailana
30/01/2025	quinta-feira	07:02	12:00	13:00	16:10	Ailana
31/01/2025	sexta-feira	07:00	12:00	13:00	16:13	Ailana.
01/02/2025	sábado	__:__	__:__	__:__	__:__	
02/02/2025	domingo	__:__	__:__	__:__	__:__	
03/02/2025	segunda-feira	07:01	12:00	13:00	16:33	Ailana
04/02/2025	terça-feira	07:00	12:00	13:00	16:35	Ailana.
05/02/2025	quarta-feira	07:01	12:00	13:00	16:33	Ailana
06/02/2025	quinta-feira	07:00	12:00	13:00	16:32	Ailana
07/02/2025	sexta-feira	07:01	12:00	13:00	16:35	Ailana.
08/02/2025	sábado	__:__	__:__	__:__	__:__	
09/02/2025	domingo	__:__	__:__	__:__	__:__	
10/02/2025	segunda-feira	07:01	12:00	13:00	16:35	Ailana.
11/02/2025	terça-feira	07:02	12:00	13:00	17:00	Ailana
12/02/2025	quarta-feira	07:00	12:00	13:00	16:33	Ailana
13/02/2025	quinta-feira	07:01	12:00	13:00	16:36	Ailana
14/02/2025	sexta-feira	07:00	12:00	13:00	16:32	Ailana.
15/02/2025	sábado	__:__	__:__	__:__	__:__	

Observações:

Data: 14/02/2025

Assinatura do Colaborador	Assinatura Biogesprim
Ailana Vieira de Carvalho	Jair Martins Arnoni Diretor Técnico Administrativo

Scanned with CamScanner

Biogesp

CONTROLE DE PRESENÇA

RIBEIRÃO PIRES

Nome Completo:	Alberto Oliveira Santos		
Cargo:	Técnico(a) de Radiologia	CRTR	
Local de Trabalho:	HOSPITAL E MATERNIDADE SÃO LUCAS		
Periodo:	16 de Janeiro de 2025 à 15 de Fevereiro de 2025		

Janeiro_2025		Primeiro Periodo		Segundo Periodo		Assinatura
		Entrada	Intervalo	Retorno	Saída	
16/01/2025	Quinta-feira	___:___	___:___	___:___	___:___	
17/01/2025	Sexta-feira	___:___	___:___	___:___	___:___	
18/01/2025	Sábado	07:00	12:00	13:00	17:00	Alberto O. Santos
19/01/2025	Domingo	___:___	___:___	___:___	___:___	
20/01/2025	Segunda-feira	___:___	___:___	___:___	___:___	
21/01/2025	Terça-feira	___:___	___:___	___:___	___:___	
22/01/2025	Quarta-feira	___:___	___:___	___:___	___:___	
23/01/2025	Quinta-feira	___:___	___:___	___:___	___:___	
24/01/2025	Sexta-feira	___:___	___:___	___:___	___:___	
25/01/2025	Sábado	07:00	12:00	13:00	17:00	Alberto O. Santos
26/01/2025	Domingo	___:___	___:___	___:___	___:___	
27/01/2025	Segunda-feira	___:___	___:___	___:___	___:___	
28/01/2025	Terça-feira	13:05	___:___	___:___	15:05	Alberto O. Santos
29/01/2025	Quarta-feira	___:___	___:___	___:___	___:___	
30/01/2025	Quinta-feira	___:___	___:___	___:___	___:___	
31/01/2025	Sexta-feira	___:___	___:___	___:___	___:___	
01/02/2025	Sábado	07:00	12:00	13:00	17:00	Alberto O. Santos
02/02/2025	Domingo	___:___	___:___	___:___	___:___	
03/02/2025	Segunda-feira	___:___	___:___	___:___	___:___	
04/02/2025	Terça-feira	___:___	___:___	___:___	___:___	
05/02/2025	Quarta-feira	___:___	___:___	___:___	___:___	
06/02/2025	Quinta-feira	___:___	___:___	___:___	___:___	
07/02/2025	Sexta-feira	12:00	___:___	___:___	16:00	Alberto O. Santos
08/02/2025	Sábado	07:00	12:00	13:00	17:00	Alberto O. Santos
09/02/2025	Domingo	___:___	___:___	___:___	___:___	
10/02/2025	Segunda-feira	___:___	___:___	___:___	___:___	
11/02/2025	Terça-feira	___:___	___:___	___:___	___:___	
12/02/2025	Quarta-feira	___:___	___:___	___:___	___:___	
13/02/2025	Quinta-feira	___:___	___:___	___:___	___:___	
14/02/2025	Sexta-feira	___:___	___:___	___:___	___:___	
15/02/2025	Sábado	07:00	12:00	13:00	17:00	Alberto O. Santos

Observações:

Data: 15 / 02 / 2025

Assinatura do Colaborador

Alberto O. Santos
Alberto Oliveira Santos
CRTR-SP 45809-T

Assinatura Biogesp

Jair Martins Rogerim
Diretor Técnico Administrativo
Biogesp Ltda.

Endereço: Cunha Gago, nº 700 – Sala 11 – Pinheiros – São Paulo/SP – Fone (11) 3819-6155
CEP 05421-001

Scanned with CamScanner

Blogesp

CONTROLE DE PRESENÇA

RIBEIRÃO PIRES

Nome Completo:	Alberto Oliveira Santos		
Cargo:	Técnico(a) de Radiologia RT	CRTR	
Local de Trabalho:	HOSPITAL E MATERNIDADE SÃO LUCAS		
Periodo:	16 de Janeiro de 2025 à 15 de Fevereiro de 2025		

Janeiro_2025		Primeiro Periodo		Segundo Periodo		Assinatura
		Entrada	Intervalo	Retorno	Saida	
16/01/2025	Quinta-feira	08:05	___:___	___:___	13:05	Alberto O. Santos
17/01/2025	Sexta-feira	08:00	___:___	___:___	12:00	Alberto O. Santos
18/01/2025	Sábado	___:___	___:___	___:___	___:___	
19/01/2025	Domingo	___:___	___:___	___:___	___:___	
20/01/2025	Segunda-feira	08:10	___:___	___:___	13:10	Alberto O. Santos
21/01/2025	Terça-feira	08:00	___:___	___:___	13:00	Alberto O. Santos
22/01/2025	Quarta-feira	08:07	___:___	___:___	13:07	Alberto O. Santos
23/01/2025	Quinta-feira	08:02	___:___	___:___	13:02	Alberto O. Santos
24/01/2025	Sexta-feira	08:10	___:___	___:___	12:10	Alberto O. Santos
25/01/2025	Sábado	___:___	___:___	___:___	___:___	
26/01/2025	Domingo	___:___	___:___	___:___	___:___	
27/01/2025	Segunda-feira	08:00	___:___	___:___	13:00	Alberto O. Santos
28/01/2025	Terça-feira	08:10	___:___	___:___	13:10	Alberto O. Santos
29/01/2025	Quarta-feira	08:05	___:___	___:___	13:05	Alberto O. Santos
30/01/2025	Quinta-feira	08:02	___:___	___:___	13:02	Alberto O. Santos
31/01/2025	Sexta-feira	08:00	___:___	___:___	12:00	Alberto O. Santos
01/02/2025	Sábado	___:___	___:___	___:___	___:___	
02/02/2025	Domingo	___:___	___:___	___:___	___:___	
03/02/2025	Segunda-feira	08:15	___:___	___:___	13:15	Alberto O. Santos
04/02/2025	Terça-feira	08:10	___:___	___:___	13:10	Alberto O. Santos
05/02/2025	Quarta-feira	08:00	___:___	___:___	13:00	Alberto O. Santos
06/02/2025	Quinta-feira	08:05	___:___	___:___	13:05	Alberto O. Santos
07/02/2025	Sexta-feira	08:00	___:___	___:___	12:00	Alberto O. Santos
08/02/2025	Sábado	___:___	___:___	___:___	___:___	
09/02/2025	Domingo	___:___	___:___	___:___	___:___	
10/02/2025	Segunda-feira	08:15	___:___	___:___	13:15	Alberto O. Santos
11/02/2025	Terça-feira	08:07	___:___	___:___	13:07	Alberto O. Santos
12/02/2025	Quarta-feira	08:00	___:___	___:___	13:00	Alberto O. Santos
13/02/2025	Quinta-feira	08:05	___:___	___:___	13:05	Alberto O. Santos
14/02/2025	Sexta-feira	08:00	___:___	___:___	12:00	Alberto O. Santos
15/02/2025	Sábado	___:___	___:___	___:___	___:___	

Observações:

Data: 14/02/25

Assinatura do Colaborador

Alberto O. Santos

Alberto Oliveira Santos
CRTR-SP 45809-T

Assinatura Blogesp

Jair Martins Amorim
Diretor Tecnico Administrativo
Blogesp - Unidade

Endereço: Cunha Gago, nº 700 – Sala 11 – Pinheiros – São Paulo/SP – Fone (11) 3819-6155
CEP 05421-001

Scanned with CamScanner

BIOGESP

CONTROLE DE PRESENÇA

RIBEIRÃO PIRES

Nome:	**Alice Eloi da Silva**
Cargo:	Cozinheiro(a) — **Matrícula**
Local de Trabalho:	Hospital e Maternidade São Lucas
Período:	**16 de Janeiro de 2025 á 15 de Fevereiro de 2025**

Janeiro_2025		Primeiro Período		Segundo Período		Assinatura:
		Entrada	Intervalo	Retorno	Saída	
16/01/2025	Quinta-feira	6:50	14:01	14:59	19:05	Alice
17/01/2025	Sexta-feira	__:__	__:__	__:__	__:__	
18/01/2025	Sábado	__:FOLGA	__:__	FOLGA	__:__	Alice
19/01/2025	Domingo	__:__	__:__	__:__	__:__	
20/01/2025	Segunda-feira	06:52	14:03	14:59	19:00	Alice
21/01/2025	Terça-feira	__:__	__:__	__:__	__:__	
22/01/2025	Quarta-feira	06:51	14:02	14:57	19:03	Alice
23/01/2025	Quinta-feira	__:__	__:__	__:__	__:__	
24/01/2025	Sexta-feira	06:53	14:05	15:03	19:00	Alice
25/01/2025	Sábado	__:__	__:__	__:__	__:__	
26/01/2025	Domingo	__:FOLGA	__:__	FOLGA	__:__	Alice
27/01/2025	Segunda-feira	__:__	__:__	__:__	__:__	
28/01/2025	Terça-feira	06:50	14:05	15:00	19:05	Alice
29/01/2025	Quarta-feira	__:__	__:__	__:__	__:__	
30/01/2025	Quinta-feira	06:51	14:03	15:03	19:07	Alice
31/01/2025	Sexta-feira	__:__	__:__	__:__	__:__	
01/02/2025	Sábado	06:50	14:04	15:00	19:00	Alice
02/02/2025	Domingo	__:__	__:__	__:__	__:__	
03/02/2025	Segunda-feira	06:51	14:01	15:00	19:01	Alice
04/02/2025	Terça-feira	__:__	__:__	__:__	__:__	
05/02/2025	Quarta-feira	06:50	14:00	14:57	19:05	Alice
06/02/2025	Quinta-feira	__:__	__:__	__:__	__:__	
07/02/2025	Sexta-feira	06:51	14:05	14:58	19:03	Alice
08/02/2025	Sábado	__:__	__:__	__:__	__:__	
09/02/2025	Domingo	__:FOLGA	__:__	FOLGA	__:__	Alice
10/02/2025	Segunda-feira	__:__	__:__	__:__	__:__	
11/02/2025	Terça-feira	06:55	14:04	14:57	19:05	Alice
12/02/2025	Quarta-feira	__:__	__:__	__:__	__:__	
13/02/2025	Quinta-feira	06:57	14:05	14:57	19:03	Alice
14/02/2025	Sexta-feira	__:__	__:__	__:__	__:__	
15/02/2025	Sábado	06:58	14:00	14:58	19:05	Alice

Observações

Data: 15/02/25.

Assinatura do Colaborador(a)	Assinatura Biogesp
Alice Eloi Silva	Jair Martins Amorim Diretor Técnico Administrativo

Endereço: Cunha Gago nº 700 - Sala 11- Pinheiros - São Paulo/SP - Fone (11) 3819-6153
CEP 05421-001

Scanned with CamScanner

Biogesp

CONTROLE DE PRESENÇA

RIBEIRÃO PIRES

Nome Completo:	Aline Malara Alberto Toguchi		
Cargo:	Nutricionista	CRN	35557
Local de Trabalho:			
Período:	16 de Janeiro de 2025 à 15 de Fevereiro 2025		

Janeiro_2025		Primeiro Período		Segundo Período		Assinatura:
		Entrada	Intervalo	Retorno	Saída	
16/01/2025	Quinta-feira	07:59	12:01	13:01	17:00	
17/01/2025	Sexta-feira	08:01	12:00	13:02	17:01	
18/01/2025	Sábado	__:__	__:__	__:__	__:__	
19/01/2025	Domingo	__:__	__:__	__:__	__:__	
20/01/2025	Segunda-feira	08:02	12:01	13:01	17:02	
21/01/2025	Terça-feira	08:01	12:03	13:00	17:01	
22/01/2025	Quarta-feira	08:00	12:01	13:02	17:03	
23/01/2025	Quinta-feira	08:03	12:04	13:01	17:02	
24/01/2025	Sexta-feira	08:02	12:02	13:00	17:00	
25/01/2025	Sábado	__:__	__:__	__:__	__:__	
26/01/2025	Domingo	__:__	__:__	__:__	__:__	
27/01/2025	Segunda-feira	08:01	12:01	13:02	17:01	
28/01/2025	Terça-feira	08:02	12:03	13:03	17:03	
29/01/2025	Quarta-feira	08:00	12:02	13:01	17:02	
30/01/2025	Quinta-feira	08:03	12:01	13:02	17:00	
31/01/2025	Sexta-feira	08:04	12:00	13:03	17:01	
01/02/2025	Sábado	__:__	__:__	__:__	__:__	
02/02/2025	Domingo	__:__	__:__	__:__	__:__	
03/02/2025	Segunda-feira	07:28	12:01	13:00	17:01	
04/02/2025	Terça-feira	07:30	12:03	13:04	17:00	
05/02/2025	Quarta-feira	07:31	12:01	13:02	17:02	
06/02/2025	Quinta-feira	07:29	12:02	13:01	17:03	
07/02/2025	Sexta-feira	07:32	12:04	13:02	17:00	
08/02/2025	Sábado	__:__	__:__	__:__	__:__	
09/02/2025	Domingo	__:__	__:__	__:__	__:__	
10/02/2025	Segunda-feira	07:32	12:01	13:01	17:01	
11/02/2025	Terça-feira	07:26	12:05	13:02	17:03	
12/02/2025	Quarta-feira	07:31	12:02	13:03	17:00	
13/02/2025	Quinta-feira	07:25	12:03	13:01	17:02	
14/02/2025	Sexta-feira	07:30	12:01	13:00	17:01	
15/02/2025	Sábado	__:__	__:__	__:__	__:__	

Observações:

Data: 14/02/25

Assinatura do Colaborador	Assinatura Biogesp
	Jair Martins Amorim Diretor Técnico Administrativo Biogesp

Francisco Menezes
RG 41.573.653-9
Diregente USF Santa Luzia

Endereço: Cunha Gago, nº 700 – Sala 11 – Pinheiros – São Paulo/SP – Fone (11) 3819-6155
CEP 05421-001

Scanned with CamScanner

Biogesp

CONTROLE DE PRESENÇA

PREFEITURA DE RIBEIRÃO PIRES

Nome Completo:	Aline Michele Santos de Souza		Aline Michele COREN-SP 803820-TE
Cargo:	Técnico(a) de Enfermagem	COREN	
Local de Trabalho:	USF JARDIM LUSO		
Periodo:	16 de Janeiro de 2025 à 15 de Fevereiro de 2025		

Janeiro_2025		Primeiro Periodo		Segundo Periodo		Assinatura:
		Entrada	Intervalo	Retorno	Saída	
16/01/2025	quinta-feira	07:59	13:00	14:00	17:02	
17/01/2025	sexta-feira	07:02	13:00	14:00	16:05	
18/01/2025	sábado	___:___	___:___	___:___	___:___	
19/01/2025	domingo	___:___	___:___	___:___	___:___	
20/01/2025	segunda-feira	07:59	13:00	14:00	17:04	
21/01/2025	terça-feira	08:02	13:00	14:00	17:03	
22/01/2025	quarta-feira	07:08	13:00	14:00	17:02	
23/01/2025	quinta-feira	07:58	13:00	14:00	17:01	
24/01/2025	sexta-feira	07:01	12:30	13:80	16:15	
25/01/2025	sábado	___:___	___:___	___:___	___:___	
26/01/2025	domingo	___:___	___:___	___:___	___:___	
27/01/2025	segunda-feira	07:55	13:00	14:00	17:05	
28/01/2025	terça-feira	07:57	13:00	14:00	17:03	
29/01/2025	quarta-feira	06:57	13:00	14:00	16:30	
30/01/2025	quinta-feira	11:18	13:00	14:00	17:00	
31/01/2025	sexta-feira	07:59	13:00	14:00	17:01	
01/02/2025	sábado	___:___	___:___	___:___	___:___	
02/02/2025	domingo	___:___	___:___	___:___	___:___	
03/02/2025	segunda-feira	07:28	13:00	14:00	17:01	
04/02/2025	terça-feira	07:30	13:00	14:00	17:02	
05/02/2025	quarta-feira	07:25	13:00	14:00	17:02	
06/02/2025	quinta-feira	07:29	13:00	14:00	17:01	
07/02/2025	sexta-feira	07:31	13:00	14:00	17:03	
08/02/2025	sábado	___:___	___:___	___:___	___:___	
09/02/2025	domingo	___:___	___:___	___:___	___:___	
10/02/2025	segunda-feira	07:02	13:00	14:00	16:33	
11/02/2025	terça-feira	07:32	13:00	14:00	17:03	
12/02/2025	quarta-feira	07:29	13:00	14:00	17:01	
13/02/2025	quinta-feira	07:25	13:00	14:00	17:04	
14/02/2025	sexta-feira	11:50	13:00	14:00.	17:00	
15/02/2025	sábado	___:___	___:___	___:___	___:___	

Observações:

30.01.25 - Exame Periódico. - Entregue comprovante de horas.
14.02.25 - Consulta, entregue comprovante de horas.

Data: 17/02/25

Assinatura do Colaborador	Assinatura Biogesp
ALINE MICHELE COREN-SP 803820-TE	Jair Martins Amorim Diretor Técnico Administrativo

Gustavo Neves Silva
Dirigente USF LUSO

Endereço: Cunha Gago, nº 700 – Sala 11 – Pinheiros – São Paulo/SP – Fone (11) 3819-6155
CEP 05421-001

Scanned with CamScanner

Biogesp

CONTROLE DE PRESENÇA

RIBEIRÃO PIRES

Nome Completo:	Aline Soares Yamashiro		
Cargo:	Enfermeiro(a) Obstetra	COREN	
Local de Trabalho:	HOSPITAL E MATERNIDADE SÃO LUCAS		
Periodo:	16 de Janeiro de 2025 à 15 de Fevereiro de 2025		

Janeiro_2025		Primeiro Periodo		Segundo Periodo		Assinatura
		Entrada	Intervalo	Retorno	Saída	
16/01/2025	Quinta-feira	__:__	__:__	__:__	__:__	
17/01/2025	Sexta-feira	realizado saída		__:__	__:__	Aline Y
18/01/2025	Sábado	__:__	__:__	__:__	__:__	
19/01/2025	Domingo	05:52	12:00	13:00	18:05	Aline Y
20/01/2025	Segunda-feira	__:__	__:__	__:__	__:__	
21/01/2025	Terça-feira	folga	__:__	folga	__:__	Aline Y
22/01/2025	Quarta-feira	__:__	__:__	__:__	__:__	
23/01/2025	Quinta-feira	05:55	12:00	13:00	18:10	Aline Y
24/01/2025	Sexta-feira	__:__	__:__	__:__	__:__	
25/01/2025	Sábado	05:51	12:00	13:00	18:05	Aline Y
26/01/2025	Domingo	__:__	__:__	__:__	__:__	
27/01/2025	Segunda-feira	05:50	12:00	13:00	18:45	Aline Y
28/01/2025	Terça-feira	__:__	__:__	__:__	__:__	
29/01/2025	Quarta-feira	05:55	12:00	13:00	18:15	Aline Y
30/01/2025	Quinta-feira	__:__	__:__	__:__	__:__	
31/01/2025	Sexta-feira	folga	__:__	folga	__:__	Aline Y.
01/02/2025	Sábado	__:__	__:__	__:__	__:__	
02/02/2025	Domingo	05:52	13:00	14:00	18:15	Aline Y
03/02/2025	Segunda-feira	__:__	__:__	__:__	__:__	
04/02/2025	Terça-feira	05:51	12:00	13:00	18:10	Aline Y
05/02/2025	Quarta-feira	__:__	__:__	__:__	__:__	
06/02/2025	Quinta-feira	05:50	12:00	13:00	18:25	Aline Y
07/02/2025	Sexta-feira	__:__	__:__	__:__	__:__	
08/02/2025	Sábado	folga	__:__	folga	__:__	Aline Y
09/02/2025	Domingo	__:__	__:__	__:__	__:__	
10/02/2025	Segunda-feira	05:52	12:00	13:00	18:10	Aline Y
11/02/2025	Terça-feira	__:__	__:__	__:__	__:__	
12/02/2025	Quarta-feira	05:50	12:00	13:00	18:11	Aline Y
13/02/2025	Quinta-feira	__:__	__:__	__:__	__:__	
14/02/2025	Sexta-feira	05:53	14:00	14:05	18:20	Aline Y
15/02/2025	Sábado	__:__	__:__	__:__	__:__	

Observações:

22/01/25 - Saída após horário devido procedimento (parto).
14/02/25 - não realizado horário de almoço devido procedimento.

Data: 14/02/25.

Assinatura do Colaborador

Aline J. Yamashiro

Assinatura Biogesp

Jair Martins Amorim
Diretor Técnico Administrativo
Biogesp Saúde

Endereço: Cunha Gago, nº 700 – Sala 11 – Pinheiros – São Paulo/SP – Fone (11) 3819-6155
CEP 05421-001

Scanned with CamScanner

Biogesp

CONTROLE DE PRESENÇA

ESTÂNCIA TURÍSTICA DE RIBEIRÃO PIRES

Nome Completo:	Amanda Aparecida Lopes		
Cargo:	Enfermeiro (a)	COREN	440367
Local de Trabalho:	Hospital e Maternidade São Lucas		
Período:	16 de Janeiro de 2025 à 15 de Fevereiro de 2025		

JANEIRO_2025		Primeiro Período		Segundo Período		Assinatura:
		Entrada	Intervalo	Retorno	Saída	
16/01/2025	Quinta-feira	__:__	__:__	__:__	__:__	
17/01/2025	Sexta-feira	05:50	14:00	15:00	18:10	amanda
18/01/2025	Sábado	__:__	__:__	__:__	__:__	
19/01/2025	Domingo	05:55	14:00	15:00	18:12	amanda
20/01/2025	Segunda-feira	__:__	__:__	__:__	__:__	
21/01/2025	Terça-feira	05:54	14:00	15:00	18:15	amanda
22/01/2025	Quarta-feira	__:__	__:__	__:__	__:__	
23/01/2025	Quinta-feira	05:48	14:00	15:00	18:10	amanda
24/01/2025	Sexta-feira	__:__	__:__	__:__	__:__	
25/01/2025	Sábado	05:52	14:00	15:00	18:15	amanda
26/01/2025	Domingo	__:__	__:__	__:__	__:__	
27/01/2025	Segunda-feira	05:49	14:00	15:00	18:05	amanda
28/01/2025	Terça-feira	__:__	__:__	__:__	__:__	
29/01/2025	Quarta-feira	05:45	14:00	15:00	18:10	amanda
30/01/2025	Quinta-feira	__:__	__:__	__:__	__:__	
31/01/2025	Sexta-feira	05:57	14:00	15:00	18:08	amanda
01/02/2025	Sábado	__:__	__:__	__:__	__:__	
02/02/2025	Domingo	05:53	14:00	15:00	18:00	amanda
03/02/2025	Segunda-feira	__:__	__:__	__:__	__:__	
04/02/2025	Terça-feira	05:47	14:00	15:00	__:__	amanda
05/02/2025	Quarta-feira	__:__	__:__	__:__	__:__	
06/02/2025	Quinta-feira	Folga	__:__	__:__	__:__	amanda
07/02/2025	Sexta-feira	__:__	__:__	__:__	__:__	
08/02/2025	Sábado	05:51	14:00	15:00	18:08	amanda
09/02/2025	Domingo	__:__	__:__	__:__	__:__	
10/02/2025	Segunda-feira	05:49	14:00	15:00	18:00	amanda
11/02/2025	Terça-feira	__:__	__:__	__:__	__:__	
12/02/2025	Quarta-feira	05:46	14:00	15:00	18:10	amanda
13/02/2025	Quinta-feira	__:__	__:__	__:__	__:__	
14/02/2025	Sexta-feira	05:48	14:00	15:00	18:12	amanda
15/02/2025	Sábado	__:__	__:__	__:__	__:__	

Observações:

Plantão extra 10/02 Entrada: 18:00 e Saída 06:00 h.

Data: 14/02/2025

Assinatura do Colaborador	Assinatura Biogesp
Amanda Cavalari	Jair Martins Amorim Diretor Tecnico Administrativo Biogesp

Scanned with CamScanner

ontrole de Jornada do colaborador: AMANDA CRISTINE RODRIGUES CAMPOS

o: 16/01/2025 | Fim: 15/02/2025 | Emissão:17/02/2025

ia	Jornada	Ent1	Sai1	Ent2	Sai2	Total Normais	Total Intervalo	Horas Extras 1	Horas Extras 2	Horas Faltantes	Horas Abonadas	Horas Noturnas	Horas Compensação Noturno	Horas Intra Jornada	Saldo do Dia	Saldo
ui	16/01/2025	07:56:51	12:56:00	13:56:36	17:05:00	08:07:33	01:00:36									52:15:04
ex	17/01/2025	07:55:08	12:35:24	13:33:42	17:03:02	08:09:36	00:58:18									52:15:04
áb	18/01/2025	Folga	Folga	Folga	Folga											52:15:04
om	19/01/2025	Folga	Folga	Folga	Folga											52:15:04
eg	20/01/2025	07:53:13	12:08:53	13:08:00	17:01:59	08:09:39	00:59:07									52:15:04
er	21/01/2025	08:11:12	12:42:13	13:42:52	17:05:17	07:53:26	01:00:39									52:15:04
ua	22/01/2025	07:35:26	12:44:35	13:42:56	17:10:00	08:00:00	00:58:21	00:36:13							00:36:13	52:51:17
ui	23/01/2025	08:03:37	12:30:00	13:30:00	17:29:57	08:00:00	01:00:00	00:26:20							00:26:20	53:17:37
ex	24/01/2025	07:53:37	12:47:14	13:43:03	17:00:00	08:00:00	00:55:49	00:10:34							00:10:34	53:28:11
áb	25/01/2025	Folga	Folga	Folga	Folga											53:28:11
om	26/01/2025	Folga	Folga	Folga	Folga											53:28:11
eg	27/01/2025	08:02:53	12:42:46	13:42:00	19:01:00	08:00:00	00:59:14	01:58:53							01:58:53	55:27:04
er	28/01/2025	06:57:32	12:23:11	13:23:23	16:01:56	08:04:12	01:00:12									55:27:04
ua	29/01/2025	07:55:11	12:42:22	13:42:00	17:00:00	08:05:11	00:59:38									55:27:04
ui	30/01/2025	07:52:08	13:14:47	14:13:19	17:01:49	08:00:00	00:58:32	00:11:09							00:11:09	55:38:13
ex	31/01/2025	07:55:00	12:19:00	13:19:46	17:02:20	08:06:34	01:00:46									55:38:13
áb	01/02/2025	Folga	Folga	Folga	Folga											55:38:13
om	02/02/2025	Folga	Folga	Folga	Folga											55:38:13
eg	03/02/2025	07:56:42	17:52:35	--:--:--	--:--:--	08:00:00		01:55:53							01:55:53	57:34:06
er	04/02/2025	07:30:26	13:41:25	14:40:36	17:00:00	08:00:00	00:59:11	00:30:23							00:30:23	58:04:29
ua	05/02/2025	07:56:39	13:01:25	14:00:14	17:09:58	08:00:00	00:58:49	00:14:30							00:14:30	58:18:59
ui	06/02/2025	07:53:00	12:38:06	12:39:31	13:36:49	05:42:24	00:01:25			02:17:36					-02:17:36	56:01:23
ex	07/02/2025	07:54:34	12:00:00	13:00:00	17:00:00	08:05:26	01:00:00									56:01:23
áb	08/02/2025	Folga	Folga	Folga	Folga											56:01:23
om	09/02/2025	Folga	Folga	Folga	Folga											56:01:23
eg	10/02/2025	07:59:16	13:14:00	14:14:40	17:00:00	08:00:04	01:00:40									56:01:23
er	11/02/2025	08:04:13	12:41:35	13:51:51	17:30:00	08:00:00	01:10:16	00:15:31							00:15:31	56:16:54
ua	12/02/2025	07:56:47	12:23:52	13:11:29	17:30:48	08:00:00	00:47:37	00:46:24							00:46:24	57:03:18
ui	13/02/2025	07:44:42	12:50:51	13:50:00	17:07:59	08:00:00	00:59:09	00:24:08							00:24:08	57:27:26
ex	14/02/2025	07:55:53	12:02:12	13:05:19	17:08:01	08:09:01	01:03:07									57:27:26
áb	15/02/2025	Folga	Folga	Folga	Folga											57:27:26
						174:33:06	**19:51:26**	**07:29:58**	**00:00:00**	**02:17:36**	**00:00:00**	**00:00:00**	**00:00:00**	**00:00:00**	**05:12:22**	**57:27:2**

AMANDA CRISTINE RODRIGUES CAMPO

Pontos sublinhados: marcados manualmente
H.E.2: Horas extras em dias trabalhados fora da escala e feriados trabalhados.
A.D.N: Adicional Noturno.
H.E.N: Horas Extras Noturnas.
H.E.Uni: Horas Extras Unificadas
Linhas em vermelho: Inconsistência
Linhas em amarelo: Falta

14/02/202

Scanned with CamScanner

Biogesp

CONTROLE DE PRESENÇA

RIBEIRÃO PIRES

Nome Completo:	**Amanda dos Santos Almeida**		
Cargo:	Técnico(a) de Enfermagem	**COREN**	
Local de Trabalho:	HOSPITAL E MATERNIDADE SÃO LUCAS		
Período:	**16 de Janeiro de 2025 à 15 de Fevereiro de 2025**		

Janeiro_2025		**Primeiro Período**		**Segundo Período**		**Assinatura:**
		Entrada	Intervalo	Retorno	Saída	
16/01/2025	Quinta-feira	___:___	___:___	___:___	___:___	
17/01/2025	Sexta-feira	___:___	___:___	___:___	___:___	
18/01/2025	Sábado	Folga	___:___	___:___	___:___	
19/01/2025	Domingo	___:___	___:___	___:___	___:___	
20/01/2025	Segunda-feira	06:00	12:00	13:00	18:00	
21/01/2025	Terça-feira	___:___	___:___	___:___	___:___	
22/01/2025	Quarta-feira	06:00	12:00	13:00	18:10	
23/01/2025	Quinta-feira	___:___	___:___	___:___	___:___	
24/01/2025	Sexta-feira	06:00	12:00	13:00	18:00	
25/01/2025	Sábado	___:___	___:___	___:___	___:___	
26/01/2025	Domingo	05:50	12:00	13:00	18:30	
27/01/2025	Segunda-feira	___:___	___:___	___:___	___:___	
28/01/2025	Terça-feira	06:00	12:00	13:00	18:00	
29/01/2025	Quarta-feira	___:___	___:___	___:___	___:___	
30/01/2025	Quinta-feira	10:00	13:00	14:00	18:10	
31/01/2025	Sexta-feira	___:___	___:___	___:___	___:___	
01/02/2025	Sábado	06:00	12:00	13:00	18:00	
02/02/2025	Domingo	___:___	___:___	___:___	___:___	
03/02/2025	Segunda-feira	___:___	___:___	___:___	___:___	
04/02/2025	Terça-feira	___:___	___:___	___:___	___:___	
05/02/2025	Quarta-feira	___:___	___:___	___:___	___:___	
06/02/2025	Quinta-feira	___:___	___:___	___:___	___:___	
07/02/2025	Sexta-feira	___:___	___:___	___:___	___:___	
08/02/2025	Sábado	___:___	___:___	___:___	___:___	
09/02/2025	Domingo	___:___	___:___	___:___	___:___	
10/02/2025	Segunda-feira	___:___	___:___	___:___	___:___	
11/02/2025	Terça-feira	___:___	___:___	___:___	___:___	
12/02/2025	Quarta-feira	___:___	___:___	___:___	___:___	
13/02/2025	Quinta-feira	___:___	___:___	___:___	___:___	
14/02/2025	Sexta-feira	___:___	___:___	___:___	___:___	
15/02/2025	Sábado	___:___	___:___	___:___	___:___	

Observações:

Data: 01 / 02 / 25

Assinatura do Colaborador

Amanda 1770065

Assinatura Biogesp

Jair Martins Amorim
Diretor Técnico Administrativo
Biogesp

Endereço: Cunha Gago, nº 700 – Sala 11 – Pinheiros – São Paulo/SP – Fone (11) 3819-6155
CEP 05421-001

Scanned with CamScanner

Biogesp

CONTROLE DE PRESENÇA

RIBEIRÃO PIRES

Nome Completo:	**Ana Carolina Queiroz Barbosa Vital**		
Cargo:	Enfermeiro(a) Obstetra	**COREN**	
Local de Trabalho:	HOSPITAL E MATERNIDADE SÃO LUCAS		
Periodo:	**16 de Janeiro de 2025 à 15 de Fevereiro de 2025**		

Janeiro_2025		**Primeiro Periodo**		**Segundo Periodo**		Assinatura:
		Entrada	Intervalo	Retorno	Saída	
16/01/2025	Quinta-feira					
17/01/2025	Sexta-feira					
18/01/2025	Sábado					
19/01/2025	Domingo					
20/01/2025	Segunda-feira					
21/01/2025	Terça-feira					
22/01/2025	Quarta-feira					
23/01/2025	Quinta-feira					
24/01/2025	Sexta-feira					
25/01/2025	Sábado					
26/01/2025	Domingo					
27/01/2025	Segunda-feira					
28/01/2025	Terça-feira					
29/01/2025	Quarta-feira					
30/01/2025	Quinta-feira					
31/01/2025	Sexta-feira					
01/02/2025	Sábado					
02/02/2025	Domingo					
03/02/2025	Segunda-feira					
04/02/2025	Terça-feira					
05/02/2025	Quarta-feira					
06/02/2025	Quinta-feira					
07/02/2025	Sexta-feira	05:56	12:00	13:00	18:01	
08/02/2025	Sábado					
09/02/2025	Domingo	05:58	12:00	13:00	18:00	
10/02/2025	Segunda-feira					
11/02/2025	Terça-feira	06:01	12:00	13:00	18:03	
12/02/2025	Quarta-feira					
13/02/2025	Quinta-feira	05:54	12:00	13:00	18:12	
14/02/2025	Sexta-feira					
15/02/2025	Sábado	06:03	12:00	13:00	18:05	

Observações:

Data: 15 / 02 / 2025

Assinatura do Colaborador

Assinatura Biogesp

Jair Martins Amorim
Diretor Tecnico Administrativo
Biogesp

Endereço: Cunha Gago, nº 700 – Sala 11 – Pinheiros – São Paulo/SP – Fone (11) 3819-6155
CEP 05421-001

Scanned with CamScanner

BIOGESP

CONTROLE DE PRESENÇA

RIBEIRÃO PIRES

Nome Completo:	Ana Cristina Louzada de Barros
Cargo:	Técnico(a) de Farmácia — MATRICULA
Local de Trabalho:	USF PARQUE ALIANÇA
Periodo:	16 de Janeiro de 2025 à 15 de Fevereiro de 2025

Janeiro_2025		Primeiro Periodo		Segundo Periodo		Assinatura:
		Entrada	Intervalo	Retorno	Saída	
16/01/2025	quinta-feira	07:55	12:00	13:00	17:05	Ana Cristina
17/01/2025	sexta-feira	07:56	12:00	13:00	17:05	Ana Cristina
18/01/2025	sábado	—	—	—	—	
19/01/2025	domingo	—	—	—	—	
20/01/2025	segunda-feira	07:57	12:00	13:00	17:05	Ana Cristina
21/01/2025	terça-feira	07:55	12:00	13:00	17:04	Ana Cristina
22/01/2025	quarta-feira	07:58	12:00	13:00	17:05	Ana Cristina
23/01/2025	quinta-feira	07:57	12:00	13:00	17:05	Ana Cristina
24/01/2025	sexta-feira	07:56	12:00	13:00	17:05	Ana Cristina
25/01/2025	sábado	—	—	—	—	
26/01/2025	domingo	—	—	—	—	
27/01/2025	segunda-feira	07:59	12:00	13:00	17:05	Ana Cristina
28/01/2025	terça-feira	07:57	12:00	13:00	17:05	Ana Cristina
29/01/2025	quarta-feira	07:58	12:00	13:00	17:04	Ana Cristina
30/01/2025	quinta-feira	07:59	12:00	13:00	17:05	Ana Cristina
31/01/2025	sexta-feira	07:55	12:00	13:00	17:04	Ana Cristina
01/02/2025	sábado	—	—	—	—	
02/02/2025	domingo	—	—	—	—	
03/02/2025	segunda-feira	07:28	12:00	13:00	17:05	Ana Cristina
04/02/2025	terça-feira	07:26	12:00	13:00	17:04	Ana Cristina
05/02/2025	quarta-feira	07:25	12:00	13:00	17:03	Ana Cristina
06/02/2025	quinta-feira	07:28	12:00	13:00	17:04	Ana Cristina
07/02/2025	sexta-feira	07:25	12:00	13:00	17:03	Ana Cristina
08/02/2025	sábado	—	—	—	—	
09/02/2025	domingo	—	—	—	—	
10/02/2025	segunda-feira	07:28	12:00	13:00	17:03	Ana Cristina
11/02/2025	terça-feira	07:27	12:00	13:00	17:05	Ana Cristina
12/02/2025	quarta-feira	08:09	12:00	13:00	17:04	Ana Cristina
13/02/2025	quinta-feira	07:25	12:00	13:00	17:05	Ana Cristina
14/02/2025	sexta-feira	07:27	12:00	13:00	17:05	Ana Cristina
15/02/2025	sábado	—	—	—	—	

Observações:

Data: 15/02/2025

Assinatura do Colaborador	Assinatura Biogesp
Ana Cristina L. de Barros	Jair Martins Amorim Diretor Técnico Administrativo Biogesp Brasil

Endereço: Cunha Gago, nº 700 – Sala 11 – Pinheiros – São Paulo/SP – Fone (11) 3819-6155
CEP 05421-001

Scanned with CamScanner

Biogesp

RIBEIRÃO PIRES

CONTROLE DE PRESENÇA

Nome Completo:	Ana Paula Gomes
Cargo:	Enfermeiro(a) — COREN
Local de Trabalho:	HOSPITAL E MATERNIDADE SÃO LUCAS
Periodo:	16 de Janeiro de 2025 à 15 de Fevereiro de 2025

Janeiro_2025		Primeiro Período		Segundo Período		Assinatura
		Entrada	Intervalo	Retorno	Saída	
16/01/2025	Quinta-feira	Folga	:	:	:	apg.
17/01/2025	Sexta-feira	:	:	:	:	
18/01/2025	Sábado	17:50	21:30	22:30	06:04	apg.
19/01/2025	Domingo	:	:	:	:	
20/01/2025	Segunda-feira	18:00	22:50	23:50	06:05	apg.
21/01/2025	Terça-feira	:	:	:	:	
22/01/2025	Quarta-feira	17:54	23:30	00:30	06:03	apg
23/01/2025	Quinta-feira	:	:	:	:	
24/01/2025	Sexta-feira	18:13	02:00	03:00	06:02	apg.
25/01/2025	Sábado	:	:	:	:	
26/01/2025	Domingo	17:50	21:00	22:00	06:05	apg.
27/01/2025	Segunda-feira	:	:	:	:	
28/01/2025	Terça-feira	Folga	:	:	:	apg.
29/01/2025	Quarta-feira	:	:	:	:	
30/01/2025	Quinta-feira	Folga	:	:	:	apg.
31/01/2025	Sexta-feira	:	:	:	:	
01/02/2025	Sábado	17:50	22:15	23:15	06:04	apg.
02/02/2025	Domingo	:	:	:	:	
03/02/2025	Segunda-feira	17:51	23:00	00:00	06:05	apg.
04/02/2025	Terça-feira	:	:	:	:	
05/02/2025	Quarta-feira	17:59	00:00	01:00	06:03	apg.
06/02/2025	Quinta-feira	:	:	:	:	
07/02/2025	Sexta-feira	Folga	:	:	:	apg
08/02/2025	Sábado	:	:	:	:	
09/02/2025	Domingo	17:50	22:00	23:00	06:02	apg.
10/02/2025	Segunda-feira	:	:	:	:	
11/02/2025	Terça-feira	18:05	03:00	04:00	06:05	apg.
12/02/2025	Quarta-feira	:	:	:	:	
13/02/2025	Quinta-feira	Folga	:	:	:	apg
14/02/2025	Sexta-feira	:	:	:	:	
15/02/2025	Sábado	17:51	00:00	01:00	06:02	apg

Observações:

Data: 15 / 02 / 2025

Assinatura do Colaborador

apg

Assinatura Biogesp

Jair Martins Amarim
Diretor Técnico Administrativo
Biogesp Ambiental

Endereço: Cunha Gago, nº 700 – Sala 11 – Pinheiros – São Paulo/SP – Fone (11) 3819-6155
CEP 05421-001

Scanned with CamScanner

Biogesp

CONTROLE DE PRESENÇA

RIBEIRÃO PIRES

Nome Completo:	Ana Paula Vicente Pereira		
Cargo:	Auxiliar de Cozinha	MATRICULA	
Local de Trabalho:	HOSPITAL E MATERNIDADE SÃO LUCAS		
Periodo:	16 de Janeiro de 2025 à 15 de Fevereiro de 2025		

Janeiro_2025		Primeiro Período		Segundo Período		Assinatura:
		Entrada	Intervalo	Retorno	Saída	
16/01/2025	Quinta-feira	___:___	___:___	___:___	___:___	
17/01/2025	Sexta-feira	___:___	___:___	___:___	___:___	
18/01/2025	Sábado	___:___	___:___	___:___	___:___	
19/01/2025	Domingo	___:___	___:___	___:___	___:___	
20/01/2025	Segunda-feira	___:___	___:___	___:___	___:___	
21/01/2025	Terça-feira	___:___	___:___	___:___	___:___	
22/01/2025	Quarta-feira	___:___	___:___	___:___	___:___	
23/01/2025	Quinta-feira	___:___	___:___	___:___	___:___	
24/01/2025	Sexta-feira	___:___	___:___	___:___	___:___	
25/01/2025	Sábado	___:___	___:___	___:___	___:___	
26/01/2025	Domingo	___:___	___:___	___:___	___:___	
27/01/2025	Segunda-feira	___:___	___:___	___:___	___:___	
28/01/2025	Terça-feira	___:___	___:___	___:___	___:___	
29/01/2025	Quarta-feira	___:___	___:___	___:___	___:___	
30/01/2025	Quinta-feira	___:___	___:___	___:___	___:___	
31/01/2025	Sexta-feira	___:___	___:___	___:___	___:___	
01/02/2025	Sábado	___:___	___:___	___:___	___:___	
02/02/2025	Domingo	___:___	___:___	___:___	___:___	
03/02/2025	Segunda-feira	___:___	___:___	___:___	___:___	
04/02/2025	Terça-feira	___:___	___:___	___:___	___:___	
05/02/2025	Quarta-feira	___:___	___:___	___:___	___:___	
06/02/2025	Quinta-feira	___:___	___:___	___:___	___:___	
07/02/2025	Sexta-feira	___:___	___:___	___:___	___:___	
08/02/2025	Sábado	___:___	___:___	___:___	___:___	
09/02/2025	Domingo	___:___	___:___	___:___	___:___	
10/02/2025	Segunda-feira	___:___	___:___	___:___	___:___	
11/02/2025	Terça-feira	___:___	___:___	___:___	___:___	
12/02/2025	Quarta-feira	___:___	___:___	___:___	___:___	
13/02/2025	Quinta-feira	___:___	___:___	___:___	___:___	
14/02/2025	Sexta-feira	___:___	___:___	___:___	___:___	
15/02/2025	Sábado	___:___	___:___	___:___	___:___	

LICENÇA MATERNIDADE DP.

Observações:

Data: 15 / 02 / 25

Assinatura do Colaborador

Assinatura Biogesp

Jair Martins Amorim
Diretor Técnico Administrativo
Biogesp

Scanned with CamScanner

BiógeSP

CONTROLE DE PRESENÇA

RIBEIRÃO PIRES

Nome Completo:	**Andrea Aparecida dos Santos**		
Cargo:	Enfermeiro (a)	**COREN**	
Local de Trabalho:	HOSPITAL E MATERNIDADE SÃO LUCAS		
Periodo:	**16 de Janeiro de 2025 à 15 de Fevereiro de 2025**		

Janeiro_2025		**Primeiro Período**		**Segundo Período**		Assinatura:
		Entrada	Intervalo	Retorno	Saída	
16/01/2025	Quinta-feira	18:00.	02:10	03:10	06:11	[illegible]
17/01/2025	Sexta-feira					
18/01/2025	Sábado	FOLGA				[illegible]
19/01/2025	Domingo					
20/01/2025	Segunda-feira	17:50	03:17	04:17.	06:06.	[illegible]
21/01/2025	Terça-feira					
22/01/2025	Quarta-feira	17:51	03:01	04:00	06:06	[illegible]
23/01/2025	Quinta-feira					
24/01/2025	Sexta-feira	17:50	00:10	01:10	06:25.	[illegible]
25/01/2025	Sábado					
26/01/2025	Domingo	17:52.	03:13	04:13	06:06	[illegible]
27/01/2025	Segunda-feira					
28/01/2025	Terça-feira	17:50.	03:00	04:00	06:12.	[illegible]
29/01/2025	Quarta-feira					
30/01/2025	Quinta-feira	17:52	02:20	03:20	06:12.	[illegible]
31/01/2025	Sexta-feira					
01/02/2025	Sábado	17:50	01:10	02:10.	06:09	[illegible]
02/02/2025	Domingo					
03/02/2025	Segunda-feira	17:50	01:30	02:30	06:12.	[illegible]
04/02/2025	Terça-feira					
05/02/2025	Quarta-feira	17:53	01:40	02:40	06:16	[illegible]
06/02/2025	Quinta-feira					
07/02/2025	Sexta-feira	17:50	01:30	02:30	06:10	[illegible]
08/02/2025	Sábado					
09/02/2025	Domingo	Folga				[illegible]
10/02/2025	Segunda-feira					
11/02/2025	Terça-feira	17:53.	02:59	03:59	06:12	[illegible]
12/02/2025	Quarta-feira					
13/02/2025	Quinta-feira	17:49.	02:10	03:10	06:10	[illegible]
14/02/2025	Sexta-feira					
15/02/2025	Sábado	17:50	01:50	02:50	06:10	[illegible]

Observações:

24.01.25 a Praça de enfermeiros diurno.

11.02.25 ausência c/ comprovante de horas entregue

Data: 18/02/25.

Assinatura do Colaborador

[illegible]

Assinatura Biogesp

Jair Martins Amorim
Diretor Técnico Administrativo
Biogesp - [illegible]

Endereço: Cunha Gago, nº 700 – Sala 11 – Pinheiros – São Paulo/SP – Fone (11) 3819-6155
CEP 05421-001

Scanned with CamScanner

Biogesp

CONTROLE DE PRESENÇA

RIBEIRÃO PIRES

Nome Completo:	Ariana Antonia Gonçalves da Silva		
Cargo:	Enfermeiro(a)	COREN	
Local de Trabalho:	UBS CENTRO		
Período:	16 de Janeiro de 2025 à 15 de Fevereiro de 2025		

Janeiro_2025		Primeiro Período		Segundo Período		Assinatura:
		Entrada	Intervalo	Retorno	Saída	
16/01/2025	Quinta-feira	07:00	13:00	14:00	16:00	Ariana
17/01/2025	Sexta-feira	07:00	13:00	14:00	16:00	Ariana
18/01/2025	Sábado	--:--	--:--	--:--	--:--	
19/01/2025	Domingo	--:--	--:--	--:--	--:--	
20/01/2025	Segunda-feira	07:00	13:00	14:00	16:30	Ariana
21/01/2025	Terça-feira	07:00	13:00	14:00	16:30	Ariana
22/01/2025	Quarta-feira	07:00	13:00	14:00	16:00	Ariana
23/01/2025	Quinta-feira	07:00	13:00	14:00	16:00	Ariana
24/01/2025	Sexta-feira	07:00	13:00	14:00	16:00	Ariana
25/01/2025	Sábado	--:--	--:--	--:--	--:--	
26/01/2025	Domingo	--:--	--:--	--:--	--:--	
27/01/2025	Segunda-feira	07:00	13:00	14:00	16:00	Ariana
28/01/2025	Terça-feira	07:00	13:00	14:00	16:00	Ariana
29/01/2025	Quarta-feira	07:00	13:00	14:00	16:00	Ariana
30/01/2025	Quinta-feira	07:00	13:00	14:00	16:00	Ariana
31/01/2025	Sexta-feira	07:00	13:00	14:00	16:00	Ariana
01/02/2025	Sábado	--:--	--:--	--:--	--:--	
02/02/2025	Domingo	--:--	--:--	--:--	--:--	
03/02/2025	Segunda-feira	07:00	13:00	14:00	16:30	Ariana
04/02/2025	Terça-feira	07:00	13:00	14:00	16:30	Ariana
05/02/2025	Quarta-feira	07:00	13:00	14:00	16:30	Ariana
06/02/2025	Quinta-feira	07:00	13:00	14:00	16:30	Ariana
07/02/2025	Sexta-feira	07:00	13:00	14:00	16:30	Ariana
08/02/2025	Sábado	--:--	--:--	--:--	--:--	
09/02/2025	Domingo	--:--	--:--	--:--	--:--	
10/02/2025	Segunda-feira	07:00	13:00	14:00	16:30	Ariana
11/02/2025	Terça-feira	07:00	13:00	14:00	16:30	Ariana
12/02/2025	Quarta-feira	07:00	13:00	14:00	16:30	Ariana
13/02/2025	Quinta-feira	07:00	13:00	14:00	16:30	Ariana
14/02/2025	Sexta-feira	07:00	13:00	14:00	16:30	Ariana
15/02/2025	Sábado	--:--	--:--	--:--	--:--	

Observações:

Data: 14/2/25

Assinatura do Colaborador	Assinatura Biogesp
Ariana G. G. da Silva	Jair Martins Amorim Diretor Técnico Administrativo

Endereço: Cunha Gago, nº 700 – Sala 11 – Pinheiros – São Paulo/SP – Fone (11) 3819-6155
CEP 05421-001

Scanned with CamScanner

BIOGESP

CONTROLE DE PRESENÇA

Nome Completo:	Beatriz Anna Alves Andrade
Cargo:	Recepcionista — MATRICULA:
Local de Trabalho:	Calsm
Período:	16 DE JANEIRO DE 2025 A 15 DE FEVEREIRO DE 2025

JANEIRO _2025		Primeiro Período		Segundo Período		Assinatura:
		Entrada	Intervalo	Retorno	Saída	
16/01/2025	Quinta-feira	atestado	atestado	atestado		
17/01/2025	Sexta-feira	atestado		atestado		
18/01/2025	Sábado					
19/01/2025	Domingo					
20/01/2025	Segunda-feira	06:45	12:00	13:00	16:00	
21/01/2025	Terça-feira	06:59	12:00	13:00	16:18	
22/01/2025	Quarta-feira	07:02	12:00	13:00	16:00	
23/01/2025	Quinta-feira	06:50	12:00	13:00	16:00	
24/01/2025	Sexta-feira	06:43	12:00	13:00		
25/01/2025	Sábado					
26/01/2025	Domingo					
27/01/2025	Segunda-feira	06:50	12:00	13:00	16:00	
28/01/2025	Terça-feira	06:59	12:00	13:00	16:02	
29/01/2025	Quarta-feira	06:58	12:00	13:00	16:03	
30/01/2025	Quinta-feira	06:49	12:00	13:00	16:17	
31/01/2025	Sexta-feira	06:47	12:00	13:00	16:20	
01/02/2025	Sábado					
02/02/2025	Domingo					
03/02/2025	Segunda-feira	06:59	12:00	13:00	16:30	
04/02/2025	Terça-feira	06:58	12:00	13:00	16:40	
05/02/2025	Quarta-feira	06:57	12:00	13:00	16:00	
06/02/2025	Quinta-feira	06:56	12:00	13:00	16:01	
07/02/2025	Sexta-feira	06:59	12:00	13:00	16:30	
08/02/2025	Sábado					
09/02/2025	Domingo					
10/02/2025	Segunda-feira	06:50	12:00	13:00	16:00	
11/02/2025	Terça-feira	06:59	12:00	13:00	16:18	
12/02/2025	Quarta-feira	06:45	12:00	13:00	17:00	
13/02/2025	Quinta-feira	06:40	12:00	13:00	16:30	
14/02/2025	Sexta-feira	06:58	12:00	13:00	16:00	
15/02/2025	Sábado					

Observações:

Banco de horas: 3 horas e 30 minutos
atestado cópia folha de ficar

Data: ___/___/___

Assinatura do Colaborador	Assinatura Biogesp
	EDSON MARIANO MARTINS Diretor Administrativo CEM/CAISM Jair Martins Amorim Diretor Técnico Administrativo

Scanned with CamScanner

Biogesp

CONTROLE DE PRESENÇA

RIBEIRÃO PIRES

Nome Completo:	Beatriz Silverio da Silva		
Cargo:	Recepcionista	MATRICULA	
Local de Trabalho:	HOSPITAL E MATERNIDADE SÃO LUCAS		
Periodo:	16 de Janeiro de 2025 à 15 de Fevereiro de 2025		

Janeiro_2025		Primeiro Periodo		Segundo Periodo		Assinatura
		Entrada	Intervalo	Retorno	Saída	
16/01/2025	Quinta-feira	__:__	__:__	__:__	__:__	
17/01/2025	Sexta-feira	18:50	22:30	23:30	07:01	
18/01/2025	Sábado	__:__	__:__	__:__	__:__	
19/01/2025	Domingo	19:00	22:30	23:30	07:02	
20/01/2025	Segunda-feira	__:__	__:__	__:__	__:__	
21/01/2025	Terça-feira	18:55	22:30	23:30	07:01	
22/01/2025	Quarta-feira	__:__	__:__	__:__	__:__	
23/01/2025	Quinta-feira	18:56	22:30	23:30	07:02	
24/01/2025	Sexta-feira	__:__	__:__	__:__	__:__	
25/01/2025	Sábado	18:55	22:30	23:30	07:01	
26/01/2025	Domingo	__:__	__:__	__:__	__:__	
27/01/2025	Segunda-feira	18:55	22:30	23:30	07:02	
28/01/2025	Terça-feira	__:__	__:__	__:__	__:__	
29/01/2025	Quarta-feira	18:50	22:30	23:30	07:01	
30/01/2025	Quinta-feira	__:__	__:__	__:__	__:__	
31/01/2025	Sexta-feira	Folga	__:__	__:__	__:__	
01/02/2025	Sábado	__:__	__:__	__:__	__:__	
02/02/2025	Domingo	Folga	__:__	__:__	__:__	
03/02/2025	Segunda-feira	__:__	__:__	__:__	__:__	
04/02/2025	Terça-feira	18:55	22:30	23:30	07:02	
05/02/2025	Quarta-feira	__:__	__:__	__:__	__:__	
06/02/2025	Quinta-feira	18:50	22:30	23:30	07:03	
07/02/2025	Sexta-feira	__:__	__:__	__:__	__:__	
08/02/2025	Sábado	18:55	22:30	23:30	07:02	
09/02/2025	Domingo	__:__	__:__	__:__	__:__	
10/02/2025	Segunda-feira	Folga	__:__	__:__	__:__	
11/02/2025	Terça-feira	__:__	__:__	__:__	__:__	
12/02/2025	Quarta-feira	19:05	22:30	23:30	07:01	
13/02/2025	Quinta-feira	__:__	__:__	__:__	__:__	
14/02/2025	Sexta-feira	18:55	22:30	23:30	07:02	
15/02/2025	Sábado	__:__	__:__	__:__	__:__	

Observações:

Data: 14/02/25

Assinatura do Colaborador

Assinatura Biogesp

Jair Martins Amorim
Diretor Técnico Administrativo
Biogesp

Endereço: Cunha Gago, nº 700 – Sala 11 – Pinheiros – São Paulo/SP – Fone (11) 3819-6155
CEP 05421-001

Scanned with CamScanner

BIOSESP

CONTROLE DE PRESENÇA

RIBEIRÃO PIRES

Nome Completo:	Bruna Aparecida Silva Alves
Cargo:	Auxiliar Administrativo — MATRÍCULA
Local de Trabalho:	USF JARDIM LUSO - FUNDO SOCIAL
Período:	16 de Janeiro de 2025 à 15 de Fevereiro de 2025

Janeiro_2025		Primeiro Período		Segundo Período		Assinatura
		Entrada	Intervalo	Retorno	Saída	
16/01/2025	quinta-feira	08 01	13 00	14 00	17 01	Bruna Ap.
17/01/2025	sexta-feira	08 01	13 00	14 00	17 05	Bruna Ap.
18/01/2025	sábado	- -	- -	- -	- -	
19/01/2025	domingo	- -	- -	- -	- -	
20/01/2025	segunda-feira	08 00	13 00	14 00	17 03	Bruna Ap.
21/01/2025	terça-feira	08 05	13 00	14 00	17 00	Bruna Ap.
22/01/2025	quarta-feira	08 04	13 00	14 00	17 03	Bruna Ap.
23/01/2025	quinta-feira	08 03	13 00	14 00	17 05	Bruna Ap.
24/01/2025	sexta-feira	08 04	13 00	14 00	17 04	Bruna Ap.
25/01/2025	sábado	- -	- -	- -	- -	
26/01/2025	domingo	- -	- -	- -	- -	
27/01/2025	segunda-feira	08 05	13 00	14 00	17 13	Bruna Ap.
28/01/2025	terça-feira	08 01	13 00	14 00	17 01	Bruna Ap.
29/01/2025	quarta-feira	08 02	13 00	14 00	17 02	Bruna Ap.
30/01/2025	quinta-feira	08 01	13 00	14 00	17 25	Bruna Ap.
31/01/2025	sexta-feira	08 00	13 00	14 00	17 30	Bruna Ap.
01/02/2025	sábado	- -	- -	- -	- -	
02/02/2025	domingo	- -	- -	- -	- -	
03/02/2025	segunda-feira	07 28	13 00	14 00	17 00	Bruna Ap.
04/02/2025	terça-feira	07 27	13 00	14 00	17 03	Bruna Ap.
05/02/2025	quarta-feira	07 29	13 00	14 00	17 02	Bruna Ap.
06/02/2025	quinta-feira	07 30	13 00	14 00	17 03	Bruna Ap.
07/02/2025	sexta-feira	07 25	13 00	14 00	17 04	Bruna Ap.
08/02/2025	sábado	- -	- -	- -	- -	
09/02/2025	domingo	- -	- -	- -	- -	
10/02/2025	segunda-feira	07 25	13 00	14 00	17 01	Bruna Ap.
11/02/2025	terça-feira	07 29	13 00	14 00	17 04	Bruna Ap.
12/02/2025	quarta-feira	07 28	13 00	14 00	17 03	Bruna Ap.
13/02/2025	quinta-feira	07 29	13 00	14 00	17 04	Bruna Ap.
14/02/2025	sexta-feira	07 30	13 00	14 00	17 02	Bruna Ap.
15/02/2025	sábado	- -	- -	- -	- -	

Observações:

meia hora devido ao decreto de compensação

Data: 14 / 02 / 25

Assinatura do Colaborador

Bruna Ap. S. Alves

Jair Martins Amorim
Diretor Técnico Administrativo
BIOSESP

Scanned with CamScanner

BiogESP

CONTROLE DE PRESENÇA

RIBEIRÃO PIRES

Nome Completo:	Camila Cristina da Silva Santos		
Cargo:	Secretaria de Ala	MATRICULA	
Local de Trabalho:	HOSPITAL E MATERNIDADE SÃO LUCAS		
Periodo:	16 de Janeiro de 2025 à 15 de Fevereiro de 2025		

Janeiro_2025		Primeiro Periodo		Segundo Periodo		Assinatura:
		Entrada	Intervalo	Retorno	Saída	
16/01/2025	Quinta-feira					
17/01/2025	Sexta-feira					
18/01/2025	Sábado					
19/01/2025	Domingo					
20/01/2025	Segunda-feira					
21/01/2025	Terça-feira					
22/01/2025	Quarta-feira					
23/01/2025	Quinta-feira					
24/01/2025	Sexta-feira					
25/01/2025	Sábado					
26/01/2025	Domingo					
27/01/2025	Segunda-feira					
28/01/2025	Terça-feira					
29/01/2025	Quarta-feira					
30/01/2025	Quinta-feira					
31/01/2025	Sexta-feira					
01/02/2025	Sábado					
02/02/2025	Domingo					
03/02/2025	Segunda-feira					
04/02/2025	Terça-feira					
05/02/2025	Quarta-feira					
06/02/2025	Quinta-feira					
07/02/2025	Sexta-feira					
08/02/2025	Sábado					
09/02/2025	Domingo					
10/02/2025	Segunda-feira					
11/02/2025	Terça-feira					
12/02/2025	Quarta-feira					
13/02/2025	Quinta-feira		Férias			
14/02/2025	Sexta-feira	Demissional				
15/02/2025	Sábado					

Observações:

Data: 15/02/2025

Assinatura do Colaborador

Assinatura Biogesp

Jair Martins Amorim
Diretor Técnico Administrativo
BiogESP - HMSL

Endereço: Cunha Gago, nº 700 – Sala 11 – Pinheiros – São Paulo/SP – Fone (11) 3819-6155
CEP 05421-001

Scanned with CamScanner

BIOGESP

CONTROLE DE PRESENÇA

Nome Completo:	**CAMILA SARA RONCON NUNES**		
Cargo:	Técnica de Enfermagem	**COREN**	
Local de Trabalho:	HOSPITAL E MATERNIDADE SÃO LUCAS		
Periodo:	**16 DE JANEIRO Á 15 DE FEVEREIRO DE 2025**		

JANEIRO _2024		Primeiro Periodo		Segundo Periodo		Assinatura:
		Entrada	Intervalo	Retorno	Saída	
16/01/2025	Quinta-feira	06:05	12:03	13:01	18:04	Camila Sara
17/01/2025	Sexta-feira	___:___	___:___	___:___	___:___	
18/01/2025	Sábado	06:05	12:03	13:01	18:07	Camila Sara
19/01/2025	Domingo	___:___	___:___	___:___	___:___	
20/01/2025	Segunda-feira	06:05	12:07	13:05	18:07	Camila Sara
21/01/2025	Terça-feira	___:___	___:___	___:___	___:___	
22/01/2025	Quarta-feira	06:05	12:07	13:05	18 07	Camila Sara
23/01/2025	Quinta-feira	___:___	___:___	___:___	___:___	
24/01/2025	Sexta-feira	06:05	12:07	13:05	18:07	Camila Sara
25/01/2025	Sábado	___:___	___:___	___:___	___:___	
26/01/2025	Domingo	Folga	___:___	___:___	___:___	Camila Sara
27/01/2025	Segunda-feira	___:___	___:___	___:___	___:___	
28/01/2025	Terça-feira	06:05	12:07	13:03	18:07	Camila Sara
29/01/2025	Quarta-feira	___:___	___:___	___:___	___:___	
30/01/2025	Quinta-feira	06:05	12:07	13:05	18:07	Camila Sara
31/01/2025	Sexta-feira	___:___	___:___	___:___	___:___	
01/02/2025	Sábado	06:05	12:07	13:05	18:07	Camila Sara
02/02/2025	Domingo	___:___	___:___	___:___	___:___	
03/02/2025	Segunda-feira	06:05	12:07	13:05	18:07	Camila Sara
04/02/2025	Terça-feira	___:___	___:___	___:___	___:___	
05/02/2025	Quarta-feira	Folga	___:___	___:___	___:___	Camila Sara
06/02/2025	Quinta-feira	___:___	___:___	___:___	___:___	
07/02/2025	Sexta-feira	06:05	1207	13:05	18:07	Camila Sara
08/02/2025	Sábado	___:___	___:___	___:___	___:___	
09/02/2025	Domingo	06:05	12:07	13:05	18:37	Camila Sara
10/02/2025	Segunda-feira	___:___	___:___	___:___	___:___	
11/02/2025	Terça-feira	06:05	12:07	13:05	18:29	Camila Sara
12/02/2025	Quarta-feira	___:___	___:___	___:___	___:___	
13/02/2025	Quinta-feira	06:05	12:07	13:05	18:07	Camila Sara
14/02/2025	Sexta-feira					
15/02/2025	Sábado	06:05	12:07	13:05	18:20	Camila Sara

Observações:

Saída após o horário devido à alta demanda de serviços

Data: 17/02/2025

Assinatura do Colaborador	Assinatura Biogesp
Camila Sara R. Nunes.	Jair Martins Amorim Diretor Técnico Administrativo

Endereço: Cunha Gago, nº 700 – Sala 11 – Pinheiros – São Paulo/SP – Fone (11) 3819-6155
CEP 05421-001

Scanned with CamScanner

BIOGESP

CONTROLE DE PRESENÇA

RIBEIRÃO PIRES

Nome Completo:	**Carolina Ferreira**
Cargo:	Enfermeiro(a) — **COREN**
Local de Trabalho:	HOSPITAL E MATERNIDADE SÃO LUCAS
Periodo:	**16 de Janeiro de 2025 à 15 de Fevereiro de 2025**

Janeiro_2025		Primeiro Periodo		Segundo Periodo		Assinatura:
		Entrada	Intervalo	Retorno	Saída	
16/01/2025	Quinta-feira					
17/01/2025	Sexta-feira	06:00	12:00	14:00	18:10	Carolina Ferreira
18/01/2025	Sábado					
19/01/2025	Domingo	05:59	12:00	13:00	18:11	Carolina Ferreira
20/01/2025	Segunda-feira					
21/01/2025	Terça-feira	06:00	13:00	14:00	18:09	Carolina Ferreira
22/01/2025	Quarta-feira					
23/01/2025	Quinta-feira	05:58	12:00	13:00	18:10	Carolina Ferreira
24/01/2025	Sexta-feira					
25/01/2025	Sábado		Folga			Carolina Ferreira
26/01/2025	Domingo					
27/01/2025	Segunda-feira	06:00	12:00	14:00	18:10	Carolina Ferreira
28/01/2025	Terça-feira					
29/01/2025	Quarta-feira	05:59	12:00	13:00	18:12	Carolina Ferreira
30/01/2025	Quinta-feira					
31/01/2025	Sexta-feira	06:00	13:00	14:00	19:10	Carolina Ferreira
01/02/2025	Sábado					
02/02/2025	Domingo		Folga			Carolina Ferreira
03/02/2025	Segunda-feira					
04/02/2025	Terça-feira	05:58	12:00	13:00	18:11	Carolina Ferreira
05/02/2025	Quarta-feira					
06/02/2025	Quinta-feira	05:57	13:00	14:00	18:09	Carolina Ferreira
07/02/2025	Sexta-feira					
08/02/2025	Sábado	06:00	12:00	13:00	18:11	Carolina Ferreira
09/02/2025	Domingo					
10/02/2025	Segunda-feira	05:57	13:00	14:00	18:10	Carolina Ferreira
11/02/2025	Terça-feira					
12/02/2025	Quarta-feira	06:00	12:00	13:00	18:11	Carolina Ferreira
13/02/2025	Quinta-feira					
14/02/2025	Sexta-feira	05:57	13:00	14:00	18:12	Carolina Ferreira
15/02/2025	Sábado					

Observações:

OBS: retorno de remoção com parente 31/01/25.

Data: 14/02/2025

Assinatura do Colaborador

Carolina Ferreira

Assinatura Biogesp

Jair Martins Amorim
Diretor Tecnico Administrativo
Biogesp

Endereço: Cunha Gago, nº 700 – Sala 11 – Pinheiros – São Paulo/SP – Fone (11) 3819-6155
CEP 05421-001

Scanned with CamScanner

BIOGESP

CONTROLE DE PRESENÇA

Nome Completo:	Carolina Rute Serafim		
Cargo:	Auxiliar de Cozinha	MATRICULA	
Local de Trabalho:			
Periodo:	16 de Janeiro de 2025 a 15 de fevereiro de 2025		

JANEIRO _2025		Primeiro Periodo		Segundo Periodo		Assinatura:
		Entrada	Intervalo	Retorno	Saída	
16/01/2025	Quinta-feira	__:__	__:__	__:__	__:__	
17/01/2025	Sexta-feira	05:56	13:02	14:00	18:01	Carolina
18/01/2025	Sábado	__:__	__:__	__:__	__:__	
19/01/2025	Domingo	06:10	13:01	14:00	18:15	Carolina
20/01/2025	Segunda-feira	__:__	__:__	__:__	__:__	
21/01/2025	Terça-feira	__:__	folga	mensal	__:__	Carolina
22/01/2025	Quarta-feira	__:__	__:__	__:__	__:__	
23/01/2025	Quinta-feira	05:58	13:02	14:00	18:00	Carolina
24/01/2025	Sexta-feira	__:__	__:__	__:__	__:__	
25/01/2025	Sábado	05:50	13:10	14:09	18:00	Carolina
26/01/2025	Domingo	__:__	__:__	__:__	__:__	
27/01/2025	Segunda-feira	05:51	13:01	13:59	18:00	Carolina
28/01/2025	Terça-feira	__:__	__:__	__:__	__:__	
29/01/2025	Quarta-feira	05:52	13:10	14:08	18:01	Carolina
30/01/2025	Quinta-feira	__:__	__:__	__:__	__:__	
31/01/2025	Sexta-feira	05:55	13:08	14:01	18:00	Carolina
01/02/2025	Sábado	__:__	__:__	__:__	__:__	
02/02/2025	Domingo	__:__	folga	mensal	__:__	Carolina
03/02/2025	Segunda-feira	__:__	__:__	__:__	__:__	
04/02/2025	Terça-feira	05:56	13:02	13:59	18:00	Carolina
05/02/2025	Quarta-feira	__:__	__:__	__:__	__:__	
06/02/2025	Quinta-feira	05:56	13:01	14:00	18:00	Carolina
07/02/2025	Sexta-feira	__:__	__:__	__:__	__:__	
08/02/2025	Sábado	05:50	13:00	13:01	18:01	Carolina
09/02/2025	Domingo	__:__	__:__	__:__	__:__	
10/02/2025	Segunda-feira	05:55	13:01	14:00	18:00	Carolina
11/02/2025	Terça-feira	__:__	__:__	__:__	__:__	
12/02/2025	Quarta-feira	05:58	13:00	13:59	18:00	Carolina
13/02/2025	Quinta-feira	__:__	__:__	__:__	__:__	
14/02/2025	Sexta-feira	05:55	13:01	13:59	18:00	Carolina
15/02/2025	Sábado	__:__	__:__	__:__	__:__	

Observações:

Data: 14/02/25

Assinatura do Colaborador	Assinatura Biogesp
Carolina Rute Serafim	Jair Martins Amorim Diretor Técnico Administrativo

Endereço: Cunha Gago, nº 700 – Sala 11 – Pinheiros – São Paulo/SP – Fone (11) 3819-6155
CEP 05421-001

Scanned with CamScanner

BIOGESP

CONTROLE DE PRESENÇA

RIBEIRÃO PIRES

Nome Completo:	**Caroline Daiane dos Santos**
Cargo:	Enfermeiro(a) — **COREN**
Local de Trabalho:	HOSPITAL E MATERNIDADE SÃO LUCAS
Periodo:	**16 de Janeiro de 2025 à 15 de Fevereiro de 2025**

Janeiro_2025		**Primeiro Periodo**		**Segundo Periodo**		Assinatura:
		Entrada	Intervalo	Retorno	Saída	
16/01/2025	Quinta-feira	___:___	___:___	___:___	___:___	
17/01/2025	Sexta-feira	___:___	___:___	___:___	___:___	
18/01/2025	Sábado	___:___	___:___	___:___	___:___	
19/01/2025	Domingo	___:___	___:___	___:___	___:___	
20/01/2025	Segunda-feira	___:___	___:___	___:___	___:___	
21/01/2025	Terça-feira	___:___	___:___	___:___	___:___	
22/01/2025	Quarta-feira	___:___	___:___	___:___	___:___	
23/01/2025	Quinta-feira	___:___	___:___	___:___	___:___	
24/01/2025	Sexta-feira	___:___	___:___	___:___	___:___	
25/01/2025	Sábado	___:___	___:___	___:___	___:___	
26/01/2025	Domingo	___:___	___:___	___:___	___:___	
27/01/2025	Segunda-feira	___:___	___:___	___:___	___:___	
28/01/2025	Terça-feira	___:___	___:___	___:___	___:___	
29/01/2025	Quarta-feira	___:___	___:___	___:___	___:___	
30/01/2025	Quinta-feira	___:___	___:___	___:___	___:___	
31/01/2025	Sexta-feira	___:___	___:___	___:___	___:___	
01/02/2025	Sábado	___:___	___:___	___:___	___:___	
02/02/2025	Domingo	___:___	___:___	___:___	___:___	
03/02/2025	Segunda-feira	___:___	___:___	___:___	___:___	
04/02/2025	Terça-feira	___:___	___:___	___:___	___:___	
05/02/2025	Quarta-feira	___:___	___:___	___:___	___:___	
06/02/2025	Quinta-feira	___:___	___:___	___:___	___:___	
07/02/2025	Sexta-feira	17:50	23:00	24:00	05:10	
08/02/2025	Sábado	___:___	___:___	___:___	___:___	
09/02/2025	Domingo	17:50	22:00	23:00	05:11	
10/02/2025	Segunda-feira	___:___	___:___	___:___	___:___	
11/02/2025	Terça-feira	17:51	23:00	24:00	05:30	
12/02/2025	Quarta-feira	___:___	___:___	___:___	___:___	
13/02/2025	Quinta-feira	17:50	21:00	22:00	06:10	
14/02/2025	Sexta-feira	___:___	___:___	___:___	___:___	
15/02/2025	Sábado	___:___	___:___	___:___	___:___	

Observações:

Data: ___/___/___

Assinatura do Colaborador

Assinatura Biogesp

Jair Martins Amorim
Diretor Tecnico Administrativo
Biogesp Manual

Endereço: Cunha Gago, nº 700 – Sala 11 – Pinheiros – São Paulo/SP – Fone (11) 3819-6155
CEP 05421-001

Scanned with CamScanner

BIOGESP

CONTROLE DE PRESENÇA

RIBEIRÃO PIRES

Nome Completo:	Caroline Rodrigues da Silva
Cargo:	Enfermeiro(a) — COREN
Local de Trabalho:	USF SANTA LUZIA
Período:	16 de Janeiro de 2025 à 15 de Fevereiro de 2025

Janeiro_2025		Primeiro Período		Segundo Período		Assinatura:
		Entrada	Intervalo	Retorno	Saída	
16/1/2025	Quinta-feira	___:___	___:___	___:___	___:___	
17/1/2025	Sexta-feira	___:___	___:___	___:___	___:___	
18/1/2025	Sábado	___:___	___:___	___:___	___:___	
19/1/2025	Domingo	___:___	___:___	___:___	___:___	
20/1/2025	Segunda-feira	___:___	___:___	___:___	___:___	
21/1/2025	Terça-feira	___:___	___:___	___:___	___:___	
22/1/2025	Quarta-feira	___:___	___:___	___:___	___:___	
23/1/2025	Quinta-feira	___:___	___:___	___:___	___:___	
24/1/2025	Sexta-feira	___:___	___:___	___:___	___:___	
25/1/2025	Sábado	___:___	___:___	___:___	___:___	
26/1/2025	Domingo	___:___	___:___	___:___	___:___	
27/1/2025	Segunda-feira	___:___	___:___	___:___	___:___	
28/1/2025	Terça-feira	___:___	___:___	___:___	___:___	
29/1/2025	Quarta-feira	___:___	___:___	___:___	___:___	
30/1/2025	Quinta-feira	___:___	___:___	___:___	___:___	
31/1/2025	Sexta-feira	___:___	___:___	___:___	___:___	
1/2/2025	Sábado	___:___	___:___	___:___	___:___	
2/2/2025	Domingo	___:___	___:___	___:___	___:___	
3/2/2025	Segunda-feira	___:___	___:___	___:___	___:___	
4/2/2025	Terça-feira	___:___	___:___	___:___	___:___	
5/2/2025	Quarta-feira	07:00	12:00	13:00	17:00	
6/2/2025	Quinta-feira	07:00	12:00	13:00	17:00	
7/2/2025	Sexta-feira	07:00	12:00	13:00	17:00	
8/2/2025	Sábado	___:___	___:___	___:___	___:___	
9/2/2025	Domingo	___:___	___:___	___:___	___:___	
10/2/2025	Segunda-feira	07:00	12:00	13:00	17:00	
11/2/2025	Terça-feira	07:00	12:00	13:00	17:00	
12/2/2025	Quarta-feira	07:00	12:00	13:00	17:00	
13/2/2025	Quinta-feira	07:00	12:00	13:00	17:00	
14/2/2025	Sexta-feira	07:00	12:00	13:00	17:00	
15/2/2025	Sábado	___:___	___:___	___:___	___:___	

Observações:

Francisco Meneses
RG 41.573.655-9
Diregente USF Santa Luzia

Data: 14/02/25

Assinatura do Colaborador	Assinatura Biogesp
	Jair Martins Amarim Diretor Tecnico Administrativo Biogesp

Scanned with CamScanner

BIOGESP

CONTROLE DE PRESENÇA

RIBEIRÃO PIRES

Nome Completo:	Celeste Novaes Ferreira Queiroz
Cargo:	Recepcionista — MATRICULA
Local de Trabalho:	HOSPITAL E MATERNIDADE SÃO LUCAS
Período:	16 de Janeiro de 2025 à 15 de Fevereiro de 2025

Janeiro_2025		Primeiro Período		Segundo Período		Assinatura
		Entrada	Intervalo	Retorno	Saída	
16/01/2025	Quinta-feira	07:58	14:25	15:25	17:00	
17/01/2025	Sexta-feira	07:50	13:40	14:40	17:10	
18/01/2025	Sábado	___:___	___:___	___:___	___:___	
19/01/2025	Domingo	___:___	___:___	___:___	___:___	
20/01/2025	Segunda-feira	07:40	14:05	15:05	17:00	
21/01/2025	Terça-feira	08:00	14:40	15:40	17:00	
22/01/2025	Quarta-feira	07:45	14:45	15:45	17:10	
23/01/2025	Quinta-feira	08:01	13:35	14:35	17:03	
24/01/2025	Sexta-feira	07:45	14:15	15:15	17:45	
25/01/2025	Sábado	___:___	___:___	___:___	___:___	
26/01/2025	Domingo	___:___	___:___	___:___	___:___	
27/01/2025	Segunda-feira	07:50	14:15	15:15	17:00	
28/01/2025	Terça-feira	Atestado	___:___	___:___	___:___	
29/01/2025	Quarta-feira	07:45	13:40	14:40	16:00	
30/01/2025	Quinta-feira	08:05	13:40	14:40	16:30	
31/01/2025	Sexta-feira	07:45	13:15	14:15	17:25	
01/02/2025	Sábado	___:___	___:___	___:___	___:___	
02/02/2025	Domingo	___:___	___:___	___:___	___:___	
03/02/2025	Segunda-feira	07:50	14:30	15:30	17:05	
04/02/2025	Terça-feira	08:00	13:20	14:20	17:00	
05/02/2025	Quarta-feira	07:50	13:50	14:50	17:05	
06/02/2025	Quinta-feira	08:05	14:05	15:05	17:10	
07/02/2025	Sexta-feira	07:45	13:40	14:40	17:45	
08/02/2025	Sábado	___:___	___:___	___:___	___:___	
09/02/2025	Domingo	___:___	___:___	___:___	___:___	
10/02/2025	Segunda-feira	07:55	14:00	15:00	17:00	
11/02/2025	Terça-feira	08:00	14:10	15:10	17:07	
12/02/2025	Quarta-feira	07:55	13:40	14:40	17:05	
13/02/2025	Quinta-feira	08:00	14:35	15:35	17:00	
14/02/2025	Sexta-feira	08:05	14:45	15:45	17:05	
15/02/2025	Sábado	___:___	___:___	___:___	___:___	

Observações:

29/01 Saída às 16h ref. à uma hora haver do dia 24/01

Data: 14/02/25

Assinatura do Colaborador

Assinatura Biogesp

Jair Martins Amorim
Diretor Técnico Administrativo
Biogesp Brasil

Endereço: Cunha Gago, nº 700 – Sala 11 – Pinheiros – São Paulo/SP – Fone (11) 3819-6155
CEP 05421-001

Scanned with CamScanner

Biogesp

CONTROLE DE PRESENÇA

RIBEIRÃO PIRES

Nome Completo:	Cintia Maria Lins da Silva
Cargo:	Enfermeiro(a) Neonatal — COREN
Local de Trabalho:	HOSPITAL E MATERNIDADE SÃO LUCAS
Periodo:	16 de Janeiro de 2025 à 15 de Fevereiro de 2025

Janeiro_2025		Primeiro Periodo		Segundo Periodo		Assinatura:
		Entrada	Intervalo	Retorno	Saída	
16/01/2025	Quinta-feira					
17/01/2025	Sexta-feira	17:50	20:00	21:00	06:10	Cinthia
18/01/2025	Sábado					
19/01/2025	Domingo	17:50	21:00	22:00	06:00	Cinthia
20/01/2025	Segunda-feira					
21/01/2025	Terça-feira	17:55	20:00	21:00	06:10	Cinthia
22/01/2025	Quarta-feira					
23/01/2025	Quinta-feira	17:50	20:00	21:00	06:05	Cinthia
24/01/2025	Sexta-feira					
25/01/2025	Sábado	Folga				Cinthia
26/01/2025	Domingo					
27/01/2025	Segunda-feira	17:50	20:00	21:00	06:10	Cinthia
28/01/2025	Terça-feira					
29/01/2025	Quarta-feira	17:55	20:00	21:00	06:05	Cinthia
30/01/2025	Quinta-feira					
31/01/2025	Sexta-feira	17:50	21:00	22:00	06:00	Cinthia
01/02/2025	Sábado					
02/02/2025	Domingo	17:55	20:00	21:00	06:10	Cinthia
03/02/2025	Segunda-feira					
04/02/2025	Terça-feira	17:50	20:00	21:00	06:15	Cinthia
05/02/2025	Quarta-feira					
06/02/2025	Quinta-feira	17:50	20:00	21:00	06:10	Cinthia
07/02/2025	Sexta-feira					
08/02/2025	Sábado	17:55	21:00	22:00	06:10	Cinthia
09/02/2025	Domingo					
10/02/2025	Segunda-feira	17:50	20:00	21:00	06:15	Cinthia
11/02/2025	Terça-feira					
12/02/2025	Quarta-feira	17:55	20:00	21:00	06:10	Cinthia
13/02/2025	Quinta-feira					
14/02/2025	Sexta-feira	17:50	21:00	22:00	06:15	Cinthia
15/02/2025	Sábado					

Observações:

Data: 14/02/25

Assinatura do Colaborador

Assinatura Biogesp

Jair Martins Amorim
Diretor Técnico Administrativo
Biogesp

Endereço: Cunha Gago, nº 700 – Sala 11 – Pinheiros – São Paulo/SP – Fone (11) 3819-6155
CEP 05421-001

Scanned with CamScanner

Biogesp

CONTROLE DE PRESENÇA

RIBEIRÃO PIRES

Nome Completo:	Cristian Carlos Fernandes		
Cargo:	Técnico(a) de Radiologia	CRTR	
Local de Trabalho:	HOSPITAL E MATERNIDADE SÃO LUCAS		
Período:	16 de Janeiro de 2025 à 15 de Fevereiro de 2025		

Janeiro_2025		Primeiro Período		Segundo Período		Assinatura
		Entrada	Intervalo	Retorno	Saída	
16/01/2025	Quinta-feira	— : —	— : —	— : —	— : —	
17/01/2025	Sexta-feira	7 : 1ss	1 : 1	1 : 1	12 : 1ss	
18/01/2025	Sábado	7 : 1ss	12 : 1ss	13 : 1ss	17 : 1ss.	
19/01/2025	Domingo	7 : 1ss	12 : 1ss	13 : 1ss	17 : 1ss	
20/01/2025	Segunda-feira	— : —	— : —	— : —	— : —	
21/01/2025	Terça-feira	— : —	— : —	— : —	— : —	
22/01/2025	Quarta-feira	— : —	— : —	— : —	— : —	
23/01/2025	Quinta-feira	— : —	— : —	— : —	— : —	
24/01/2025	Sexta-feira	— : —	— : —	— : —	— : —	
25/01/2025	Sábado	07 : 1ss	12 : 1ss	13 : 1ss	17 : 1ss	
26/01/2025	Domingo	07 : 1ss	12 : 1ss	13 : 1ss	17 : 1ss	
27/01/2025	Segunda-feira	07 : 1ss	1 : 1	1 : 1	12 : 1ss	
28/01/2025	Terça-feira	— : —	— : —	— : —	— : —	
29/01/2025	Quarta-feira	— : —	— : —	— : —	— : —	
30/01/2025	Quinta-feira	— : —	— : —	— : —	— : —	
31/01/2025	Sexta-feira	— : —	— : —	— : —	— : —	
01/02/2025	Sábado	— : —	— : —	— : —	— : —	
02/02/2025	Domingo	— : —	— : —	— : —	— : —	
03/02/2025	Segunda-feira	07 : 1ss	12 : 1ss	13 : 1ss	17 : 1ss	
04/02/2025	Terça-feira	07 : 1ss	12 : 1ss	13 : 1ss	17 : 1ss	
05/02/2025	Quarta-feira	07 : 1ss	1 : 1	1 : 1	12 : 1ss	
06/02/2025	Quinta-feira	— : —	— : —	— : —	— : —	
07/02/2025	Sexta-feira	— : —	— : —	— : —	— : —	
08/02/2025	Sábado	— : —	— : —	— : —	— : —	
09/02/2025	Domingo	— : —	— : —	— : —	— : —	
10/02/2025	Segunda-feira	07 : 1	1 : 1	1 : 1	12 : 1ss	
11/02/2025	Terça-feira	— : —	— : —	— : —	— : —	
12/02/2025	Quarta-feira	— : —	— : —	— : —	— : —	
13/02/2025	Quinta-feira	— : —	— : —	— : —	— : —	
14/02/2025	Sexta-feira	07 : 1ss.	1 : 1	1 : 1	12 : 1.	
15/02/2025	Sábado	06 : 57	12 : 00	13 : 00	17 : 02	

Observações:

Data: 15/02/25

Assinatura do Colaborador

Cristian Carlos Fernandes
Téc. Radiologia Médica
C.R.T.R 91290-T

Assinatura Biogesp

Jair Martins Amorim
Diretor Técnico Administrativo
Biogesp

Scanned with CamScanner

BIOGESP

CONTROLE DE PRESENÇA

RIBEIRÃO PIRES

Nome Completo:	**Cristiane Aparecida Giovanelli Meneses**		
Cargo:	Técnico (a) de Enfermagem	COREN	
Local de Trabalho:	HOSPITAL E MATERNIDADE SÃO LUCAS		
Período:	16 de Janeiro de 2025 à 15 de Fevereiro 2025		

Janeiro_2025		Primeiro Período		Segundo Período		Assinatura:
		Entrada	Intervalo	Retorno	Saída	
16/01/2025	Quinta-feira	__:__	__:__	__:__	__:__	
17/01/2025	Sexta-feira	05:48	13:00	14:00	18:10	
18/01/2025	Sábado	__:__	__:__	__:__	__:__	
19/01/2025	Domingo	Folga	Folga	Folga	Folga	
20/01/2025	Segunda-feira	__:__	__:__	__:__	__:__	
21/01/2025	Terça-feira	05:50	12:00	13:00	18:03	
22/01/2025	Quarta-feira	__:__	__:__	__:__	__:__	
23/01/2025	Quinta-feira	05:53	13:00	14:00	18:13	
24/01/2025	Sexta-feira	__:__	__:__	__:__	__:__	
25/01/2025	Sábado	05:50	12:00	13:00	18:15	
26/01/2025	Domingo	__:__	__:__	__:__	__:__	
27/01/2025	Segunda-feira	05:57	12:00	13:00	18:08	
28/01/2025	Terça-feira	__:__	__:__	__:__	__:__	
29/01/2025	Quarta-feira	05:55	12:00	13:00	18:15	
30/01/2025	Quinta-feira	__:__	__:__	__:__	__:__	
31/01/2025	Sexta-feira	05:48	12:00	13:00	18:08	
01/02/2025	Sábado	__:__	__:__	__:__	__:__	
02/02/2025	Domingo	05:43	12:00	13:00	18:15	
03/02/2025	Segunda-feira	__:__	__:__	__:__	__:__	
04/02/2025	Terça-feira	05:48	12:00	13:00	18:18	
05/02/2025	Quarta-feira	__:__	__:__	__:__	__:__	
06/02/2025	Quinta-feira	Folga	Folga	Folga	Folga	
07/02/2025	Sexta-feira	__:__	__:__	__:__	__:__	
08/02/2025	Sábado	05:50	13:00	14:00	18:15	
09/02/2025	Domingo	__:__	__:__	__:__	__:__	
10/02/2025	Segunda-feira	05:45	12:00	14:00	18:05	
11/02/2025	Terça-feira	__:__	__:__	__:__	__:__	
12/02/2025	Quarta-feira	05:50	13:00	14:00	18:10	
13/02/2025	Quinta-feira	__:__	__:__	__:__	__:__	
14/02/2025	Sexta-feira	05:50	12:00	13:00	18:15	
15/02/2025	Sábado	__:__	__:__	__:__	__:__	

Observações:

Data: 14/02/25

Assinatura do Colaborador

Assinatura Biogesp

Jair Martins Amorim
Diretor Técnico Administrativo
Biogesp - Ribeirão Pires

Endereço: Cunha Gago, nº 700 – Sala 11 – Pinheiros – São Paulo/SP – Fone (11) 3819-6155
CEP 05421-001

Scanned with CamScanner

BIOGESP

CONTROLE DE PRESENÇA

RIBEIRÃO PIRES

Nome Completo:	Daiana Coradi de Arruda Guimarães		
Cargo:	Técnico(a) de Enfermagem	COREN	
Local de Trabalho:	HOSPITAL E MATERNIDADE SÃO LUCAS		
Período:	16 de Janeiro de 2025 à 15 de Fevereiro de 2025		

Janeiro_2025		Primeiro Período		Segundo Período		Assinatura
		Entrada	Intervalo	Retorno	Saída	
16/01/2025	Quinta-feira	05:53	13:00	14:00	18:05	
17/01/2025	Sexta-feira	__:__	__:__	__:__	__:__	
18/01/2025	Sábado	05:54	13:00	14:00	18:05	
19/01/2025	Domingo	__:__	__:__	__:__	__:__	
20/01/2025	Segunda-feira	05:55	13:00	14:00	18:05	
21/01/2025	Terça-feira	__:__	__:__	__:__	__:__	
22/01/2025	Quarta-feira	05:53	13:00	14:00	18:05	
23/01/2025	Quinta-feira	__:__	__:__	__:__	__:__	
24/01/2025	Sexta-feira	05:55	13:00	14:00	18:05	
25/01/2025	Sábado	__:__	__:__	__:__	__:__	
26/01/2025	Domingo	05:56	13:00	14:00	18:06	
27/01/2025	Segunda-feira	__:__	__:__	__:__	__:__	
28/01/2025	Terça-feira	05:55	__:__	__:__	13:00	
29/01/2025	Quarta-feira	__:__	__:__	__:__	__:__	
30/01/2025	Quinta-feira	Folga	__:__	__:__	__:__	
31/01/2025	Sexta-feira	__:__	__:__	__:__	__:__	
01/02/2025	Sábado	05:55	13:00	14:00	18:05	
02/02/2025	Domingo	__:__	__:__	__:__	__:__	
03/02/2025	Segunda-feira	05:54	13:00	14:00	18:06	
04/02/2025	Terça-feira	__:__	__:__	__:__	__:__	
05/02/2025	Quarta-feira	05:53	__:__	__:__	13:00	
06/02/2025	Quinta-feira	__:__	__:__	__:__	__:__	
07/02/2025	Sexta-feira	05:54	13:00	14:00	18:05	
08/02/2025	Sábado	__:__	__:__	__:__	__:__	
09/02/2025	Domingo	05:54	13:00	14:00	18:03	
10/02/2025	Segunda-feira	__:__	__:__	__:__	__:__	
11/02/2025	Terça-feira	Folga	__:__	__:__	__:__	
12/02/2025	Quarta-feira	__:__	__:__	__:__	__:__	
13/02/2025	Quinta-feira	05:53	13:00	14:00	__:__	
14/02/2025	Sexta-feira	__:__	__:__	__:__	__:__	
15/02/2025	Sábado	05:53	13:00	14:00	__:__	

Observações:

28/01 Saída Antecipada.
05/02 Saída Antecipada.

Data: 15/02/25

Assinatura do Colaborador

Assinatura Biogesp

Jair Martins Amorim
Diretor Técnico Administrativo
Biogesp Brasil

Endereço: Cunha Gago, nº 700 – Sala 11 – Pinheiros – São Paulo/SP – Fone (11) 3819-6155
CEP 05421-001

Scanned with CamScanner

Biogesp

CONTROLE DE PRESENÇA

RIBEIRÃO PIRES

Nome Completo:	Daiane de Oliveira Silva
Cargo:	Técnico(a) de Enfermagem — COREN
Local de Trabalho:	HOSPITAL E MATERNIDADE SÃO LUCAS
Período:	16 de Janeiro de 2025 à 15 de Fevereiro de 2025

Janeiro_2025		Primeiro Período		Segundo Período		Assinatura
		Entrada	Intervalo	Retorno	Saída	
16/01/2025	Quinta-feira	17:57	20:40	21:40	06:06	
17/01/2025	Sexta-feira					
18/01/2025	Sábado	Folga				
19/01/2025	Domingo					
20/01/2025	Segunda-feira	17:56	21:40	22:40	06:04	
21/01/2025	Terça-feira					
22/01/2025	Quarta-feira	17:58	20:40	21:40	06:02	
23/01/2025	Quinta-feira					
24/01/2025	Sexta-feira	17:58	20:51	21:51	06:04	
25/01/2025	Sábado					
26/01/2025	Domingo	17:55	21:40	22:40	06:02	
27/01/2025	Segunda-feira					
28/01/2025	Terça-feira	17:56	21:40	22:40	06:03	
29/01/2025	Quarta-feira					
30/01/2025	Quinta-feira	17:56	21:40	22:40	06:04	
31/01/2025	Sexta-feira					
01/02/2025	Sábado	17:56	20:30	21:30	06:02	
02/02/2025	Domingo					
03/02/2025	Segunda-feira	17:57	21:40	22:40	06:01	
04/02/2025	Terça-feira					
05/02/2025	Quarta-feira	17:58	22:40	23:40	06:02	
06/02/2025	Quinta-feira					
07/02/2025	Sexta-feira	18:00	20:40	21:40	06:01	
08/02/2025	Sábado					
09/02/2025	Domingo	Folga				
10/02/2025	Segunda-feira					
11/02/2025	Terça-feira	18:00	21:40	22:40	06:03	
12/02/2025	Quarta-feira					
13/02/2025	Quinta-feira	18:00	20:40	21:40	06:04	
14/02/2025	Sexta-feira					
15/02/2025	Sábado	Falta				

Observações:

Data: 13/02/25

Assinatura do Colaborador

Daiane O.

Assinatura Biogesp

Jair Martins Amorim
Diretor Tecnico Administrativo
Biogesp

Endereço: Cunha Gago, nº 700 – Sala 11 – Pinheiros – São Paulo/SP – Fone (11) 3819-6155
CEP 05421-001

Scanned with CamScanner

Biogesp

CONTROLE DE PRESENÇA

RIBEIRÃO PIRES

Nome Completo:	Damiana Erisnalda Martisn de Lima
Cargo:	Técnico(a) de Enfermagem — COREN
Local de Trabalho:	HOSPITAL E MATERNIDADE SÃO LUCAS
Período:	16 de janeiro de 2025 à 15 de Fevereiro de 2025

Janeiro_2025		Primeiro Período		Segundo Período		Assinatura
		Entrada	Intervalo	Retorno	Saída	
16/01/2025	Quinta-feira	05:50	13:00	14:00	18:07	
17/01/2025	Sexta-feira					
18/01/2025	Sábado	05:55	13:00	14:00	18:01	
19/01/2025	Domingo					
20/01/2025	Segunda-feira	05:50	13:00	14:00	18:03	
21/01/2025	Terça-feira					
22/01/2025	Quarta-feira	05:45	13:00	14:00	18:05	
23/01/2025	Quinta-feira					
24/01/2025	Sexta-feira	05:45	13:00	14:00	17:50	
25/01/2025	Sábado					
26/01/2025	Domingo	09:00	13:00	14:00	18:06	
27/01/2025	Segunda-feira					
28/01/2025	Terça-feira	05:40	13:00	14:00	18:08	
29/01/2025	Quarta-feira					
30/01/2025	Quinta-feira	atestado				
31/01/2025	Sexta-feira					
01/02/2025	Sábado	05:20	13:00	14:00	18:06	
02/02/2025	Domingo					
03/02/2025	Segunda-feira	folga				
04/02/2025	Terça-feira					
05/02/2025	Quarta-feira	05:40	atestado			
06/02/2025	Quinta-feira					
07/02/2025	Sexta-feira	atestado				
08/02/2025	Sábado					
09/02/2025	Domingo	atestado				
10/02/2025	Segunda-feira					
11/02/2025	Terça-feira	atestado				
12/02/2025	Quarta-feira					
13/02/2025	Quinta-feira	05:45	13:00	14:00	18:06	
14/02/2025	Sexta-feira					
15/02/2025	Sábado	05:48	13:00	14:00	18:05	

Observações:

Data: ___/___/___

Assinatura do Colaborador

Assinatura Biogesp

Jair Martins Amorim
Diretor Técnico Administrativo

Endereço: Cunha Gago, nº 700 – Sala 11 – Pinheiros – São Paulo/SP – Fone (11) 3819-6155
CEP 05421-001

Scanned with CamScanner

BIOGESP

CONTROLE DE PRESENÇA

RIBEIRÃO PIRES

Nome Completo:	**Daniel Augusto Edvirgem**		
Cargo:	**Técnico(a) de Enfermagem**	**COREN**	
Local de Trabalho:	**UBS CENTRO ALTO**		
Período:	**16 de Janeiro de 2025 à 15 de Fevereiro de 2025**		

Janeiro_2025		**Primeiro Período**		**Segundo Período**		**Assinatura:**
		Entrada	Intervalo	Retorno	Saída	
16/01/2025	quinta-feira	07:50	12:00	13:00	17:00	Daniel Augusto
17/01/2025	sexta-feira	08:00	12:30	13:30	17:00	Daniel Augusto
18/01/2025	sábado	___:___	___:___	___:___	___:___	
19/01/2025	domingo	___:___	___:___	___:___	___:___	
20/01/2025	segunda-feira	07:59	12:00	13:00	17:00	Daniel Augusto
21/01/2025	terça-feira	07:50	12:30	13:30	17:00	Daniel Augusto
22/01/2025	quarta-feira	07:55	12:00	13:00	17:00	Daniel Augusto
23/01/2025	quinta-feira	08:00	12:30	13:30	17:00	Daniel Augusto
24/01/2025	sexta-feira	07:50	12:00	13:00	17:00	Daniel Augusto
25/01/2025	sábado	___:___	___:___	___:___	___:___	
26/01/2025	domingo	___:___	___:___	___:___	___:___	
27/01/2025	segunda-feira	07:59	12:00	13:00	17:00	Daniel Augusto
28/01/2025	terça-feira	07:55	12:30	13:30	17:00	Daniel Augusto
29/01/2025	quarta-feira	07:56	12:00	13:00	17:00	Daniel Augusto
30/01/2025	quinta-feira	07:50	12:30	13:30	17:00	Daniel Augusto
31/01/2025	sexta-feira	07:58	13:00	14:00	17:00	Daniel Augusto
01/02/2025	sábado	___:___	___:___	___:___	___:___	
02/02/2025	domingo	___:___	___:___	___:___	___:___	
03/02/2025	segunda-feira	06:50	12:00	13:00	16:30	Daniel Augusto
04/02/2025	terça-feira	07:30	12:00	13:00	17:00	Daniel Augusto
05/02/2025	quarta-feira	06:55	13:00	14:00	16:30	Daniel Augusto
06/02/2025	quinta-feira	07:30	12:00	13:00	17:00	Daniel Augusto
07/02/2025	sexta-feira	07:30	13:00	14:00	17:00	Daniel Augusto
08/02/2025	sábado	___:___	___:___	___:___	___:___	
09/02/2025	domingo	___:___	___:___	___:___	___:___	
10/02/2025	segunda-feira	07:28	12:00	13:00	17:00	Daniel Augusto
11/02/2025	terça-feira	07:30	13:00	14:00	17:00	Daniel Augusto
12/02/2025	quarta-feira	07:26	12:00	13:00	17:00	Daniel Augusto
13/02/2025	quinta-feira	07:29	13:00	14:00	17:00	Daniel Augusto
14/02/2025	sexta-feira	07:30	12:00	14:00	17:00	Daniel Augusto
15/02/2025	sábado	___:___	___:___	___:___	___:___	

Observações:

Realizado 30 minutos de banco de horas conforme
combinado anteriormente por dia de folga dia 03/02/25.

Data: 14 / 02 / 2025

Assinatura do Colaborador

Daniel Augusto

Assinatura Biogesp

Jair Martins Amorim
Diretor Técnico Administrativo
Biogesp Ltda.

Endereço: Cunha Gago, nº 700 – Sala 11 – Pinheiros – São Paulo/SP – Fone (11) 3819-6155
CEP 05421-001

Scanned with CamScanner

Biogesp

CONTROLE DE PRESENÇA

RIBEIRÃO PIRES

Nome Completo:	Daniela Silva Marques		
Cargo:	Técnico(a) de Mamografia	CRTR	
Local de Trabalho:	CAISM		
Período:	16 de Janeiro de 2025 à 15 de Fevereiro de 2025		

Janeiro_2025		Primeiro Período		Segundo Período		Assinatura:
		Entrada	Intervalo	Retorno	Saída	
16/01/2025	quinta-feira	__:__	__:__	__:__	__:__	
17/01/2025	sexta-feira	__:__	__:__	__:__	__:__	
18/01/2025	sábado	__:__	__:__	__:__	__:__	
19/01/2025	domingo	__:__	__:__	__:__	__:__	
20/01/2025	segunda-feira	__:__	__:__	__:__	__:__	
21/01/2025	terça-feira	__:__	__:__	__:__	__:__	
22/01/2025	quarta-feira	__:__	__:__	__:__	__:__	
23/01/2025	quinta-feira	__:__	__:__	__:__	__:__	
24/01/2025	sexta-feira	__:__	__:__	__:__	__:__	
25/01/2025	sábado	__:__	Férias	__:__	__:__	
26/01/2025	domingo	__:__		__:__	__:__	
27/01/2025	segunda-feira	__:__		__:__	__:__	
28/01/2025	terça-feira	__:__		__:__	__:__	
29/01/2025	quarta-feira	__:__		__:__	__:__	
30/01/2025	quinta-feira	__:__		__:__	__:__	
31/01/2025	sexta-feira	__:__		__:__	__:__	
01/02/2025	sábado	__:__		__:__	__:__	
02/02/2025	domingo	__:__		__:__	__:__	
03/02/2025	segunda-feira	__:__		__:__	__:__	
04/02/2025	terça-feira	__:__		__:__	__:__	
05/02/2025	quarta-feira	11:30	16:00	16:15	17:01	
06/02/2025	quinta-feira	11:30	16:00	16:15	17:01	
07/02/2025	sexta-feira	12:30	16:00	16:15	17:01	
08/02/2025	sábado	__:__	__:__	__:__	__:__	
09/02/2025	domingo	__:__	__:__	__:__	__:__	
10/02/2025	segunda-feira	11:30	16:00	16:15	17:01	
11/02/2025	terça-feira	11:30	16:00	16:15	17:01	
12/02/2025	quarta-feira	11:30	16:00	16:15	17:01	
13/02/2025	quinta-feira	11:20	16:00	16:15	17:01	
14/02/2025	sexta-feira	12:20	16:00	16:15	17:01	
15/02/2025	sábado	__:__	__:__	__:__	__:__	

Observações:

Obs: 3hs 40 minutos, referentes as emendas de feriados.

Data: 14/02/25

Assinatura do Colaborador

EDSON MARCELO MARTINS
Diretor Administrativo CEM/CAISM

Assinatura Biogesp
Jair Martins Amorim
Diretor Técnico Administrativo
Biogesp Brasil

Endereço: Cunha Gago, nº 700 – Sala 11 – Pinheiros – São Paulo/SP – Fone (11) 3819-6155
CEP 05421-001

Scanned with CamScanner

Biogesp

CONTROLE DE PRESENÇA

Nome Completo:	DANIELE DA SILVA		
Cargo:	Técnica de Enfermagem	COREN	
Local de Trabalho:	HOSPITAL E MATERNIDADE SÃO LUCAS		
Periodo:	16 DE JANEIRO Á 15 DE FEVEREIRO DE 2025		

JANEIRO _2024		Primeiro Periodo		Segundo Periodo		Assinatura:
		Entrada	Intervalo	Retorno	Saída	
16/01/2025	Quinta-feira	10:00	13:00	14:00	18:10	Daniele dos S
17/01/2025	Sexta-feira	__:__	__:__	__:__	__:__	
18/01/2025	Sábado	05:50	13:00	14:00	18:05	Daniele dos S
19/01/2025	Domingo	__:__	__:__	__:__	__:__	
20/01/2025	Segunda-feira	05:58	13:40	14:40	18:06	Daniele dos S
21/01/2025	Terça-feira	__:__	__:__	__:__	__:__	
22/01/2025	Quarta-feira	05:59	13:30	14:30	18:08	Daniele dos S
23/01/2025	Quinta-feira	__:__	__:__	__:__	__:__	
24/01/2025	Sexta-feira	05:58	13:40	14:40	18:00	Daniele dos S
25/01/2025	Sábado	__:__	__:__	__:__	__:__	
26/01/2025	Domingo	05:59	13:00	14:00	18:00	Daniele dos S
27/01/2025	Segunda-feira	__:__	__:__	__:__	__:__	
28/01/2025	Terça-feira	Atestado	__:__	__:__	__:__	Daniele dos S
29/01/2025	Quarta-feira	__:__	__:__	__:__	__:__	
30/01/2025	Quinta-feira	Atestado	__:__	__:__	__:__	Daniele dos S
31/01/2025	Sexta-feira	__:__	__:__	__:__	__:__	
01/02/2025	Sábado	Atestado	__:__	__:__	__:__	Daniele dos S
02/02/2025	Domingo	__:__	__:__	__:__	__:__	
03/02/2025	Segunda-feira	06:00	14:01	15:01	18:05	Daniele dos S
04/02/2025	Terça-feira	__:__	__:__	__:__	__:__	
05/02/2025	Quarta-feira	05:59	13:00	14:00	18:01	Daniele dos S
06/02/2025	Quinta-feira	__:__	__:__	__:__	__:__	
07/02/2025	Sexta-feira	05:55	13:00	14:00	18:01	Daniele dos S
08/02/2025	Sábado	__:__	__:__	__:__	__:__	
09/02/2025	Domingo	05:58	13:00	14:00	18:00	Daniele da Silva
10/02/2025	Segunda-feira	__:__	__:__	__:__	__:__	
11/02/2025	Terça-feira	05:59	13:00	14:00	18:00	Daniele dos S
12/02/2025	Quarta-feira	__:__	__:__	__:__	__:__	
13/02/2025	Quinta-feira	05:58	13:00	14:00	18:05	Daniele dos S.
14/02/2025	Sexta-feira					
15/02/2025	Sábado	Folga	__:__	__:__	__:__	Daniele dos S

Observações:

Data: 13/02/2025

Assinatura do Colaborador	Assinatura Biogesp
Daniele da Silva de Novais	Jair Martins Amorim Diretor Tecnico Administrativo Biogesp

Endereço: Cunha Gago, nº 700 – Sala 11 – Pinheiros – São Paulo/SP – Fone (11) 3819-6155
CEP 05421-001

Scanned with CamScanner

Biogesp

CONTROLE DE PRESENÇA

RIBEIRÃO PIRES

Nome Completo:	Danielli Guilhermino de Lima
Cargo:	Técnico(a) de Enfermagem — COREN
Local de Trabalho:	HOSPITAL E MATERNIDADE SÃO LUCAS
Período:	16 de Janeiro de 2025 à 15 de Fevereiro de 2025

Janeiro_2025		Primeiro Período		Segundo Período		Assinatura
		Entrada	Intervalo	Retorno	Saída	
16/01/2025	Quinta-feira	__:__	__:__	__:__	__:__	
17/01/2025	Sexta-feira	18:05	20:00	21:00	06:05	
18/01/2025	Sábado	__:__	__:__	__:__	__:__	
19/01/2025	Domingo	18:08	20:00	21:00	06:04	
20/01/2025	Segunda-feira	__:__	__:__	__:__	__:__	
21/01/2025	Terça-feira	atestado	__:__	__:__	__:__	
22/01/2025	Quarta-feira	atestado	__:__	__:__	__:__	
23/01/2025	Quinta-feira	atestado	__:__	__:__	__:__	
24/01/2025	Sexta-feira	atestado	__:__	__:__	__:__	
25/01/2025	Sábado	atestado	__:__	__:__	__:__	
26/01/2025	Domingo	atestado	__:__	__:__	__:__	
27/01/2025	Segunda-feira	18:03	20:00	21:00	06:05	
28/01/2025	Terça-feira	__:__	__:__	__:__	__:__	
29/01/2025	Quarta-feira	18:02	20:00	21:00	06:10	
30/01/2025	Quinta-feira	__:__	__:__	__:__	__:__	
31/01/2025	Sexta-feira	17:58	20:00	21:00	06:03	
01/02/2025	Sábado	__:__	__:__	__:__	__:__	
02/02/2025	Domingo	18:03	20:00	21:00	06:03	
03/02/2025	Segunda-feira	__:__	__:__	__:__	__:__	
04/02/2025	Terça-feira	18:02	20:00	21:00	06:02	
05/02/2025	Quarta-feira	__:__	__:__	__:__	__:__	
06/02/2025	Quinta-feira	17:59	20:00	21:00	06:04	
07/02/2025	Sexta-feira	__:__	__:__	__:__	__:__	
08/02/2025	Sábado	Folga.	__:__	__:__	__:__	
09/02/2025	Domingo	__:__	__:__	__:__	__:__	
10/02/2025	Segunda-feira	18:02	20:00	21:00	06:05	
11/02/2025	Terça-feira	__:__	__:__	__:__	__:__	
12/02/2025	Quarta-feira	18:10	20:00	21:00	06:07	
13/02/2025	Quinta-feira	__:__	__:__	__:__	__:__	
14/02/2025	Sexta-feira	18:05	20:00	21:00	06:05	
15/02/2025	Sábado	__:__	__:__	__:__	__:__	

Observações:

Data: 14 / 02 / 25

Assinatura do Colaborador

Assinatura Biogesp

Jair Martins Amorim
Diretor Técnico Administrativo
Biogesp

Endereço: Cunha Gago, nº 700 – Sala 11 – Pinheiros – São Paulo/SP – Fone (11) 3819-6155
CEP 05421-001

Scanned with CamScanner

Biogesp

CONTROLE DE PRESENÇA

RIBEIRÃO PIRES

Nome Completo:	Davi da Silva Souza		
Cargo:	Técnico(a) de Farmácia	MATRICULA	
Local de Trabalho:	HOSPITAL E MATERNIDADE SÃO LUCAS		
Período:	16 de Janeiro de 2025 à 15 de Fevereiro de 2025		

Janeiro_2025		Primeiro Período		Segundo Período		Assinatura
		Entrada	Intervalo	Retorno	Saída	
16/01/2025	Quinta-feira	— : —	— : —	— : —	— : —	
17/01/2025	Sexta-feira	05 : 57	13 : 12	14 : 12	18 : 02	
18/01/2025	Sábado	— : —	— : —	— : —	— : —	
19/01/2025	Domingo	folga	— : —	— : —	— : —	
20/01/2025	Segunda-feira	— : —	— : —	— : —	— : —	
21/01/2025	Terça-feira	05 : 59	13 : 05	14 : 05	18 : 00	
22/01/2025	Quarta-feira	— : —	— : —	— : —	— : —	
23/01/2025	Quinta-feira	05 : 55	13 : 00	14 : 00	18 : 01	
24/01/2025	Sexta-feira	— : —	— : —	— : —	— : —	
25/01/2025	Sábado	05 : 55	13 : 03	14 : 03	18 : 03	
26/01/2025	Domingo	— : —	— : —	— : —	— : —	
27/01/2025	Segunda-feira	05 : 59	13 : 11	14 : 11	18 : 00	
28/01/2025	Terça-feira	— : —	— : —	— : —	— : —	
29/01/2025	Quarta-feira	05 : 57	13 : 09	14 : 09	18 : 03	
30/01/2025	Quinta-feira	— : —	— : —	— : —	— : —	
31/01/2025	Sexta-feira	05 : 57	13 : 00	14 : 00	18 : 01	
01/02/2025	Sábado	— : —	— : —	— : —	— : —	
02/02/2025	Domingo	05 : 56	13 : 05	14 : 05	18 : 01	
03/02/2025	Segunda-feira	— : —	— : —	— : —	— : —	
04/02/2025	Terça-feira	05 : 59	13 : 21	14 : 21	18 : 03	
05/02/2025	Quarta-feira	— : —	— : —	— : —	— : —	
06/02/2025	Quinta-feira	05 : 55	13 : 17	14 : 17	18 : 04	
07/02/2025	Sexta-feira	— : —	— : —	— : —	— : —	
08/02/2025	Sábado	06 : 00	13 : 10	14 : 10	18 : 02	
09/02/2025	Domingo	— : —	— : —	— : —	— : —	
10/02/2025	Segunda-feira	06 : 00	13 : 07	14 : 07	18 : 05	
11/02/2025	Terça-feira	— : —	— : —	— : —	— : —	
12/02/2025	Quarta-feira	folga	— : —	— : —	— : —	
13/02/2025	Quinta-feira	— : —	— : —	— : —	— : —	
14/02/2025	Sexta-feira	05 : 58	13 : 12	14 : 12	18 : 01	
15/02/2025	Sábado	— : —	— : —	— : —	— : —	

Observações:

Data: 14 / 02 / 25

Assinatura do Colaborador

Assinatura Biogesp

Jair Martins Amorim
Diretor Técnico Administrativo
Biogesp Brasil

Endereço: Cunha Gago, nº 700 – Sala 11 – Pinheiros – São Paulo/SP – Fone (11) 3819-6155
CEP 05421-001

Scanned with CamScanner

Blogesp

CONTROLE DE PRESENÇA

RIBEIRÃO PIRES

Nome Completo:	Elaine Barbara Soares Fernandes Junqueira
Cargo:	Fonoaudióloga / CRF³
Local de Trabalho:	HOSPITAL E MATERNIDADE SÃO LUCAS
Período:	16 de Janeiro de 2025 à 15 de Fevereiro de 2025

Janeiro_2025		Primeiro Período		Segundo Período		Assinatura
		Entrada	Intervalo	Retorno	Saída	
16/01/2025	Quinta-feira					Elaine Fernandes Junqueira Fonoaudióloga CRF³ 2-16323
17/01/2025	Sexta-feira					
18/01/2025	Sábado					
19/01/2025	Domingo					Elaine Fernandes Junqueira Fonoaudióloga CRF³ 2-16323
20/01/2025	Segunda-feira					
21/01/2025	Terça-feira					
22/01/2025	Quarta-feira					
23/01/2025	Quinta-feira					
24/01/2025	Sexta-feira					Elaine Fernandes Junqueira Fonoaudióloga CRF³ 2-16323
25/01/2025	Sábado					
26/01/2025	Domingo					
27/01/2025	Segunda-feira					
28/01/2025	Terça-feira					Elaine Fernandes Junqueira Fonoaudióloga CRF³ 2-16323
29/01/2025	Quarta-feira					
30/01/2025	Quinta-feira					
31/01/2025	Sexta-feira					
01/02/2025	Sábado					Elaine Fernandes Junqueira Fonoaudióloga CRF³ 2-16323
02/02/2025	Domingo					
03/02/2025	Segunda-feira					
04/02/2025	Terça-feira					
05/02/2025	Quarta-feira	07:54			13:11	Elaine Fernandes Junqueira Fonoaudióloga CRF³ 2-16323
06/02/2025	Quinta-feira	07:50			13:45	
07/02/2025	Sexta-feira	07:55			13:15	
08/02/2025	Sábado					Elaine Fernandes Junqueira Fonoaudióloga CRF³ 2-16323
09/02/2025	Domingo					
10/02/2025	Segunda-feira	07:58			13:15	
11/02/2025	Terça-feira	07:57			13:18	Elaine Fernandes Junqueira Fonoaudióloga CRF³ 2-16323
12/02/2025	Quarta-feira	08:01			13:16	
13/02/2025	Quinta-feira	07:59			13:50	
14/02/2025	Sexta-feira	07:54			13:15	Elaine Fernandes Junqueira Fonoaudióloga CRF³ 2-16323
15/02/2025	Sábado					

Observações:

Data: 14 / 02 / 25

Assinatura do Colaborador

Elaine Fernandes Junqueira
Fonoaudióloga
CRF³ 2-16323

Assinatura Blogesp

Jair Martins Amorim
Diretor Técnico Administrativo
Blogesp Brasil

Endereço: Cunha Gago, nº 700 – Sala 11 – Pinheiros – São Paulo/SP – Fone (11) 3819-6155
CEP 05421-001

Scanned with CamScanner

Biogesp

CONTROLE DE PRESENÇA

RIBEIRÃO PIRES

Nome Completo:	**Elida Helena Baptista**		
Cargo:	Enfermeiro(a) Neonatologista	COREN	
Local de Trabalho:	HOSPITAL E MATERNIDADE SÃO LUCAS		
Período:	**16 de Janeiro de 2025 à 15 de Fevereiro de 2025**		

Janeiro_2025		Primeiro Período		Segundo Período		Assinatura
		Entrada	Intervalo	Retorno	Saída	
16/01/2025	Quinta-feira	17:50	20:00	21:00	06:05	
17/01/2025	Sexta-feira	__:__	__:__	__:__	__:__	
18/01/2025	Sábado	Folga	__:__	__:__	__:__	
19/01/2025	Domingo	__:__	__:__	__:__	__:__	
20/01/2025	Segunda-feira	17:55	21:00	22:00	06:10	
21/01/2025	Terça-feira	__:__	__:__	__:__	__:__	
22/01/2025	Quarta-feira	17:52	20:30	21:30	06:12	
23/01/2025	Quinta-feira	__:__	__:__	__:__	__:__	
24/01/2025	Sexta-feira	Banco de Horas			__:__	
25/01/2025	Sábado	__:__	__:__	__:__	__:__	
26/01/2025	Domingo	17:50	20:00	21:00	06:07	
27/01/2025	Segunda-feira	__:__	__:__	__:__	__:__	
28/01/2025	Terça-feira	17:55	20:30	21:30	06:10	
29/01/2025	Quarta-feira	__:__	__:__	__:__	__:__	
30/01/2025	Quinta-feira	17:50	21:05	22:05	06:12	
31/01/2025	Sexta-feira	__:__	__:__	__:__	__:__	
01/02/2025	Sábado	17:53	20:00	21:00	06:07	
02/02/2025	Domingo	__:__	__:__	__:__	__:__	
03/02/2025	Segunda-feira	__:__	__:__	__:__	__:__	
04/02/2025	Terça-feira	__:__	__:__	__:__	__:__	
05/02/2025	Quarta-feira	__:__	__:__	__:__	__:__	
06/02/2025	Quinta-feira	__:__	__:__	__:__	__:__	
07/02/2025	Sexta-feira	__:__	__:__	__:__	__:__	
08/02/2025	Sábado	__:__	__:__	__:__	__:__	
09/02/2025	Domingo	__:__	__:__	__:__	__:__	
10/02/2025	Segunda-feira	__:__	__:__	__:__	__:__	
11/02/2025	Terça-feira	__:__	__:__	__:__	__:__	
12/02/2025	Quarta-feira	__:__	__:__	__:__	__:__	
13/02/2025	Quinta-feira	__:__	__:__	__:__	__:__	
14/02/2025	Sexta-feira	__:__	__:__	__:__	__:__	
15/02/2025	Sábado	__:__	__:__	__:__	__:__	

Observações:

Data: 01/02/2025

Assinatura do Colaborador

Assinatura Biogesp

Jair Martins Amorim
Diretor Técnico Administrativo
Biogesp

Elida Helena Baptista
Enfermeira
COREN-SP 118.374

Endereço: Cunha Gago, nº 700 – Sala 11 – Pinheiros – São Paulo/SP – Fone (11) 3819-6155
CEP 05421-001

Scanned with CamScanner

Biogesp

CONTROLE DE PRESENÇA

RIBEIRÃO PIRES

Nome Completo:	**Elisangela da Cunha Gomes**		
Cargo:	Enfermeiro(a)	**COREN**	
Local de Trabalho:	HOSPITAL E MATERNIDADE SÃO LUCAS		
Periodo:	**16 de Janeiro de 2025 à 15 de Fevereiro de 2025**		

Janeiro_2025		**Primeiro Periodo**		**Segundo Periodo**		**Assinatura**
		Entrada	Intervalo	Retorno	Saída	
16/01/2025	Quinta-feira	__:__	__:__	__:__	__:__	
17/01/2025	Sexta-feira	05:50	14:20	15:20	18:06	elisangela
18/01/2025	Sábado	__:__	__:__	__:__	__:__	
19/01/2025	Domingo	05:51	13:00	14:00	18:03	elisangela
20/01/2025	Segunda-feira	__:__	__:__	__:__	__:__	
21/01/2025	Terça-feira	05:50	12:00	13:00	18:06	elisangela
22/01/2025	Quarta-feira	__:__	__:__	__:__	__:__	
23/01/2025	Quinta-feira	05:56	12:00	13:00	18:05	elisangela
24/01/2025	Sexta-feira	__:__	__:__	__:__	__:__	
25/01/2025	Sábado	falta	atestado	__:__	__:__	elisangela
26/01/2025	Domingo	__:__	__:__	__:__	__:__	
27/01/2025	Segunda-feira	05:51	13:00	14:00	18:07	elisangela
28/01/2025	Terça-feira	__:__	__:__	__:__	__:__	
29/01/2025	Quarta-feira	05:53	12:00	13:00	18:09	elisangela
30/01/2025	Quinta-feira	__:__	__:__	__:__	__:__	
31/01/2025	Sexta-feira	05:50	13:00	14:00	18:01	elisangela
01/02/2025	Sábado	__:__	__:__	__:__	__:__	
02/02/2025	Domingo	05:51	13:00	14:00	18:08	elisangela
03/02/2025	Segunda-feira	__:__	__:__	__:__	__:__	
04/02/2025	Terça-feira	05:51	12:00	13:00	18:02	elisangela
05/02/2025	Quarta-feira	__:__	__:__	__:__	__:__	
06/02/2025	Quinta-feira	05:50	12:30	13:30	18:04	elisangela
07/02/2025	Sexta-feira	__:__	__:__	__:__	__:__	
08/02/2025	Sábado	05:52	12:30	13:00	18:08	elisangela
09/02/2025	Domingo	__:__	__:__	__:__	__:__	
10/02/2025	Segunda-feira	folga	__:__	__:__	__:__	elisangela
11/02/2025	Terça-feira	__:__	__:__	__:__	__:__	
12/02/2025	Quarta-feira	05:50	12:30	13:30	18:06	elisangela
13/02/2025	Quinta-feira	__:__	__:__	__:__	__:__	
14/02/2025	Sexta-feira	05:58	12:10	13:10	18:06	elisangela
15/02/2025	Sábado	__:__	__:__	__:__	__:__	

Observações:

Data: 14/02/25

Assinatura do Colaborador

elisangela

Assinatura Biogesp

Jair Martins Amorim
Diretor Técnico Administrativo
Biogesp Ambiental

Endereço: Cunha Gago, nº 700 – Sala 11 – Pinheiros – São Paulo/SP – Fone (11) 3819-6155
CEP 05421-001

Scanned with CamScanner

BIOGESP

CONTROLE DE PRESENÇA

Nome Completo:	Glisangela de Oliveira Feltran
Cargo:	Recepcionista — MATRICULA
Local de Trabalho:	CAISM
Periodo:	16 DE JANEIRO DE 2025 A 15 DE FEVEREIRO DE 2025

JANEIRO _2025		Primeiro Período		Segundo Período		Assinatura:
		Entrada	Intervalo	Retorno	Saída	
16/01/2025	Quinta-feira	07:50	13:12	14:01	17:01	
17/01/2025	Sexta-feira	06:45	13:10	14:00	17:02	
18/01/2025	Sábado	—	—	—	—	
19/01/2025	Domingo	—	—	—	—	
20/01/2025	Segunda-feira	07:30	11:00	12:27	17:01	
21/01/2025	Terça-feira	Atestado	—	—	—	
22/01/2025	Quarta-feira	07:40	13:01	14:01	17:02	
23/01/2025	Quinta-feira	07:59	13:20	14:15	17:01	
24/01/2025	Sexta-feira	08:00	13:10	14:10	17:02	
25/01/2025	Sábado	—	—	—	—	
26/01/2025	Domingo	—	—	—	—	
27/01/2025	Segunda-feira	07:30	13:16	14:03	17:03	
28/01/2025	Terça-feira	07:31	13:07	14:00	17:01	
29/01/2025	Quarta-feira	07:55	13:08	14:01	17:02	
30/01/2025	Quinta-feira	12:57	—	—	17:01	
31/01/2025	Sexta-feira	08:00	13:37	14:27	17:02	
01/02/2025	Sábado	—	—	—	—	
02/02/2025	Domingo	—	—	—	—	
03/02/2025	Segunda-feira	07:59	13:17	14:03	18:03	
04/02/2025	Terça-feira	07:15	13:10	14:05	17:03	
05/02/2025	Quarta-feira	07:50	13:08	14:08	17:01	
06/02/2025	Quinta-feira	08:00	13:00	15:00	16:00	
07/02/2025	Sexta-feira	07:45	13:01	14:00	17:02	
08/02/2025	Sábado	—	—	—	—	
09/02/2025	Domingo	—	—	—	—	
10/02/2025	Segunda-feira	07:02	13:01	14:00	17:00	
11/02/2025	Terça-feira	08:00	13:08	14:08	17:01	
12/02/2025	Quarta-feira	08:00	13:17	14:09	17:02	
13/02/2025	Quinta-feira	07:02	13:11	14:00	17:01	
14/02/2025	Sexta-feira	08:00	13:00	14:00	17:02	
15/02/2025	Sábado	—	—	—	—	

Observações:

EDSON MARIANO MARTINS
Diretor Administrativo CEM/CAISM

Data: 14/02/2025

Assinatura do Colaborador	Assinatura Biogesp
Glisangela de O. Feltran	Jair Martins Amarim Diretor Tecnico Admi...

Scanned with CamScanner

Biogesp

CONTROLE DE PRESENÇA

RIBEIRÃO PIRES

Nome Completo:	Elisangela Faustino Lourenço
Cargo:	Enfermeiro(a) — COREN
Local de Trabalho:	USF IV DIVISÃO
Período:	16 de Janeiro de 2025 à 15 de Fevereiro de 2025

Janeiro_2025		Primeiro Período		Segundo Período		Assinatura:
		Entrada	Intervalo	Retorno	Saída	
16/01/2025	quinta-feira	Atestado				Elisangela
17/01/2025	sexta-feira	08:02	12:00	13:00	17:02	Elisangela
18/01/2025	sábado					
19/01/2025	domingo					
20/01/2025	segunda-feira	08:01	12:00	atestado		Elisangela
21/01/2025	terça-feira	atestado				Elisangela
22/01/2025	quarta-feira	atestado				Elisangela
23/01/2025	quinta-feira	atestado				Elisangela
24/01/2025	sexta-feira	atestado				Elisangela
25/01/2025	sábado					
26/01/2025	domingo					
27/01/2025	segunda-feira	06:01	12:00	13:00	17:01	Elisangela
28/01/2025	terça-feira	07:02	12:00	13:00	17:02	Elisangela
29/01/2025	quarta-feira	07:01	12:00	13:00	17:00	Elisangela
30/01/2025	quinta-feira	08:02	12:00	13:00	17:02	Elisangela
31/01/2025	sexta-feira	08:02	12:00	13:00	17:01	Elisangela
01/02/2025	sábado					
02/02/2025	domingo					
03/02/2025	segunda-feira	07:30	12:00	13:00	17:01	Elisangela
04/02/2025	terça-feira	07:32	12:00	13:00	17:02	Elisangela
05/02/2025	quarta-feira	07:00	12:00	13:00	17:01	Elisangela
06/02/2025	quinta-feira	07:02	12:00	13:00	17:01	Elisangela
07/02/2025	sexta-feira	07:31	12:00	13:00	17:01	Elisangela
08/02/2025	sábado					
09/02/2025	domingo					
10/02/2025	segunda-feira	07:01	12:00	13:00	17:01	Elisangela
11/02/2025	terça-feira	07:01	12:00	13:00	17:02	Elisangela
12/02/2025	quarta-feira	08:02	12:00	13:00	17:02	Elisangela
13/02/2025	quinta-feira	07:00	12:00	13:00	17:02	Elisangela
14/02/2025	sexta-feira	12:17	12:___	___:___	17:02	Elisangela
15/02/2025	sábado					

Observações:

Data: 14/02/2025

Assinatura do Colaborador	Assinatura Biogesp
Elisangela Lourenço	Jair Martins Amorim Diretor Técnico Administrativo Biogesp

Scanned with CamScanner

Biogesp

CONTROLE DE PRESENÇA

RIBEIRÃO PIRES

Nome Completo:	Elizabeth Renata Gladcheff Fonseca
Cargo:	Enfermeiro(a) — MATRICULA:
Local de Trabalho:	USF JARDIM LUSO
Período:	16 de Janeiro de 2025 à 15 de Fevereiro de 2025

Janeiro_2025		Primeiro Período		Segundo Período		Assinatura:
		Entrada	Intervalo	Retorno	Saída	
16/01/2025	quinta-feira	7:00	13:05	14:01	16:45	
17/01/2025	sexta-feira	7:01	13:01	13:55	17:00	
18/01/2025	sábado	___:___	___:___	___:___	___:___	
19/01/2025	domingo	___:___	___:___	___:___	___:___	
20/01/2025	segunda-feira	7:00	13:10	14:00	17:03	
21/01/2025	terça-feira	7:02	12:30	13:25	16:33	
22/01/2025	quarta-feira	7:00	13:00	13:55	16:20	
23/01/2025	quinta-feira	7:01	13:10	14:00	16:45	
24/01/2025	sexta-feira	7:00	13:01	13:55	16:01	
25/01/2025	sábado	___:___	___:___	___:___	___:___	
26/01/2025	domingo	___:___	___:___	___:___	___:___	
27/01/2025	segunda-feira	7:01	13:20	14:15	16:25	
28/01/2025	terça-feira	7:00	13:30	14:30	17:15	
29/01/2025	quarta-feira	7:02	13:01	14:00	17:00	
30/01/2025	quinta-feira	7:00	13:00	14:00	17:01	
31/01/2025	sexta-feira	7:00	13:05	14:01	17:00	
01/02/2025	sábado	___:___	___:___	___:___	___:___	
02/02/2025	domingo	___:___	___:___	___:___	___:___	
03/02/2025	segunda-feira	7:01	13:20	14:15	16:30	
04/02/2025	terça-feira	7:00	13:01	14:00	16:45	
05/02/2025	quarta-feira	7:01	13:05	14:01	16:33	
06/02/2025	quinta-feira	7:00	13:00	13:55	16:31	
07/02/2025	sexta-feira	7:00	13:10	14:00	16:45	
08/02/2025	sábado	___:___	___:___	___:___	___:___	
09/02/2025	domingo	___:___	___:___	___:___	___:___	
10/02/2025	segunda-feira	7:01	13:15	14:01	16:47	
11/02/2025	terça-feira	7:00	13:10	14:00	16:45	
12/02/2025	quarta-feira	7:01	13:00	13:57	16:45	
13/02/2025	quinta-feira	7:00	13:15	14:03	16:43	
14/02/2025	sexta-feira	7:00	13:00	13:55	16:49	
15/02/2025	sábado	___:___	___:___	___:___	___:___	

Observações:

Data: 17 / 02 / 25

Assinatura do Colaborador	Assinatura Biogesp
Elizabeth Renata Gladcheff Fonseca ENFERMEIRA COREN/SP 28.510	Jair Martins Amorim Diretor Tecnico Administrativo Biogesp Brasil

Gustavo Neves Silva
Dirigente USF LUSO

Scanned with CamScanner

Biogesp

CONTROLE DE PRESENÇA

RIBEIRÃO PIRES

Nome Completo:	Erica Lorraine Camargo Claro Nogueira
Cargo:	Técnico(a) de Enfermagem — COREN
Local de Trabalho:	HOSPITAL E MATERNIDADE SÃO LUCAS
Período:	16 de Janeiro de 2025 à 15 de Fevereiro de 2025

Janeiro_2025		Primeiro Período		Segundo Período		Assinatura
		Entrada	Intervalo	Retorno	Saída	
16/01/2025	Quinta-feira	17:50	20:00	21:00	06:07	Erica
17/01/2025	Sexta-feira					
18/01/2025	Sábado	17:50	20:00	21:00	06:05	Erica
19/01/2025	Domingo					
20/01/2025	Segunda-feira	17:50	20:00	21:00	06:07	Erica
21/01/2025	Terça-feira					
22/01/2025	Quarta-feira	Atestado				Erica
23/01/2025	Quinta-feira					
24/01/2025	Sexta-feira	folga				Erica
25/01/2025	Sábado					
26/01/2025	Domingo	17:50	20:00	21:00	06:20	Erica
27/01/2025	Segunda-feira					
28/01/2025	Terça-feira	17:50	20:00	21:00	06:10	Erica
29/01/2025	Quarta-feira					
30/01/2025	Quinta-feira	17:50	20:00	21:00	06:00	Erica
31/01/2025	Sexta-feira					
01/02/2025	Sábado	17:50	20:00	21:00	06:05	Erica
02/02/2025	Domingo					
03/02/2025	Segunda-feira	17:50	20:00	21:00	06:05	Erica
04/02/2025	Terça-feira					
05/02/2025	Quarta-feira	17:50	20:00	21:00	06:05	Erica
06/02/2025	Quinta-feira					
07/02/2025	Sexta-feira	17:50	20:00	21:00	06:07	Erica
08/02/2025	Sábado					
09/02/2025	Domingo	17:50	20:00	21:00	06:05	Erica
10/02/2025	Segunda-feira					
11/02/2025	Terça-feira	17:55	20:00	21:00	06:05	Erica
12/02/2025	Quarta-feira					
13/02/2025	Quinta-feira	17:50	20:00	21:00	06:07	Erica
14/02/2025	Sexta-feira					
15/02/2025	Sábado	folga				Erica

Observações:

Data: 13/02/25

Assinatura do Colaborador

Erica L. C. C. Nogueira

Assinatura Biogesp

Jair Martins Amarim
Diretor Técnico Administrativo
Biogesp

Endereço: Cunha Gago, nº 700 – Sala 11 – Pinheiros – São Paulo/SP – Fone (11) 3819-6155
CEP 05421-001

Scanned with CamScanner

Biogesp

CONTROLE DE PRESENÇA

RIBEIRÃO PIRES

Nome Completo:	Ester Leonel Lima
Cargo:	Auxiliar de Cozinha — MATRICULA
Local de Trabalho:	HOSPITAL E MATERNIDADE SÃO LUCAS
Periodo:	16 de Janeiro de 2025 à 15 de Fevereiro de 2025

Janeiro_2025		Primeiro Periodo		Segundo Periodo		Assinatura
		Entrada	Intervalo	Retorno	Saída	
16/01/2025	Quinta-feira	__:__	__:__	__:__	__:__	
17/01/2025	Sexta-feira	09:05	11:40	12:40	21:05	Ester
18/01/2025	Sábado	__:__	__:__	__:__	__:__	
19/01/2025	Domingo	09:02	12:00	13:00	21:02	Ester
20/01/2025	Segunda-feira	__:__	__:__	__:__	__:__	
21/01/2025	Terça-feira	09:00	11:50	12:50	21:00	Ester
22/01/2025	Quarta-feira	__:__	__:__	__:__	__:__	
23/01/2025	Quinta-feira	09:05	12:00	13:00	21:05	Ester
24/01/2025	Sexta-feira	__:__	__:__	__:__	__:__	
25/01/2025	Sábado	FOLGA	FOLGA	FOLGA	FOLGA	Ester
26/01/2025	Domingo	__:__	__:__	__:__	__:__	
27/01/2025	Segunda-feira	09:03	13:00	13:50	21:03	Ester
28/01/2025	Terça-feira	__:__	__:__	__:__	__:__	
29/01/2025	Quarta-feira	09:00	12:00	13:00	21:00	Ester
30/01/2025	Quinta-feira	__:__	__:__	__:__	__:__	
31/01/2025	Sexta-feira	11:00	13:00	14:00	21:05	Ester
01/02/2025	Sábado	__:__	__:__	__:__	__:__	
02/02/2025	Domingo	09:00	12:00	13:00	21:00	Ester
03/02/2025	Segunda-feira	__:__	__:__	__:__	__:__	
04/02/2025	Terça-feira	09:05	12:30	13:30	21:05	Ester
05/02/2025	Quarta-feira	__:__	__:__	__:__	__:__	
06/02/2025	Quinta-feira	09:00	11:30	12:30	21:00	Ester
07/02/2025	Sexta-feira	__:__	__:__	__:__	__:__	
08/02/2025	Sábado	FOLGA	__:__	__:__	__:__	Ester
09/02/2025	Domingo	__:__	__:__	__:__	__:__	
10/02/2025	Segunda-feira	09:00	11:30	12:30	21:00	Ester
11/02/2025	Terça-feira	__:__	__:__	__:__	__:__	
12/02/2025	Quarta-feira	09:00	12:00	13:00	21:00	Ester
13/02/2025	Quinta-feira	__:__	__:__	__:__	__:__	
14/02/2025	Sexta-feira	FOLGA	__:__	__:__	__:__	Ester
15/02/2025	Sábado	__:__	__:__	__:__	__:__	

Observações:

Data: 14 / 02 / 25

Assinatura do Colaborador

Ester Leonel Lima

Assinatura Biogesp

Jair Martins Amorim
Diretor Tecnico Administrativo

Endereço: Cunha Gago, nº 700 – Sala 11 – Pinheiros – São Paulo/SP – Fone (11) 3819-6155
CEP 05421-001

Scanned with CamScanner

Biogesp

CONTROLE DE PRESENÇA

RIBEIRÃO PIRES

Nome Completo:	**Ezequiel da Silva Ribeiro**		
Cargo:	Técnico (a) de Enfermagem	COREN	
Local de Trabalho:	HOSPITAL E MATERNIDADE SÃO LUCAS		
Período:	16 de Janeiro de 2025 à 15 de Fevereiro de 2025		

Janeiro_2025		Primeiro Período		Segundo Período		Assinatura
		Entrada	Intervalo	Retorno	Saída	
16/01/2025	Quinta-feira	__:__	__:__	__:__	__:__	
17/01/2025	Sexta-feira	05:50	13:30	14:30	18:00	
18/01/2025	Sábado	__:__	__:__	__:__	__:__	
19/01/2025	Domingo	05:50	13:00	14:00	18:00	
20/01/2025	Segunda-feira	__:__	__:__	__:__	__:__	
21/01/2025	Terça-feira	05:50	13:09	14:09	18:00	
22/01/2025	Quarta-feira	__:__	__:__	__:__	__:__	
23/01/2025	Quinta-feira	05:50	13:16	14:16	18:00	
24/01/2025	Sexta-feira	__:__	__:__	__:__	__:__	
25/01/2025	Sábado	05:50	13:00	14:00	18:00	
26/01/2025	Domingo	__:__	__:__	__:__	__:__	
27/01/2025	Segunda-feira	05:50	13:19	14:19	18:00	
28/01/2025	Terça-feira	__:__	__:__	__:__	__:__	
29/01/2025	Quarta-feira	FOLGA	__:__	__:__	__:__	
30/01/2025	Quinta-feira	__:__	__:__	__:__	__:__	
31/01/2025	Sexta-feira	05:50	13:00	14:00	18:00	
01/02/2025	Sábado	__:__	__:__	__:__	__:__	
02/02/2025	Domingo	05:50	13:10	14:10	18:00	
03/02/2025	Segunda-feira	__:__	__:__	__:__	__:__	
04/02/2025	Terça-feira	05:50	13:00	14:00	18:00	
05/02/2025	Quarta-feira	07:00	-:-	-:-	09:50	
06/02/2025	Quinta-feira	06:50	13:00	14:00	18:00	
07/02/2025	Sexta-feira	08:00	-:-	-:-	15:50	
08/02/2025	Sábado	FOLGA	FOLGA	FOLGA	FOLGA	
09/02/2025	Domingo	__:__	__:__	__:__	__:__	
10/02/2025	Segunda-feira	06:00	13:00	14:00	18:00	
11/02/2025	Terça-feira	__:__	__:__	__:__	__:__	
12/02/2025	Quarta-feira	06:40	13:00	14:00	18:00	
13/02/2025	Quinta-feira	__:__	__:__	__:__	__:__	
14/02/2025	Sexta-feira	06:50	13:29	14:29	18:00	
15/02/2025	Sábado	__:__	__:__	__:__	__:__	

Observações:

Extra autorizada pela enfermeira RT (P) Lívia

Data: 14/02/25

Assinatura do Colaborador

Assinatura Biogesp

Jair Martins Amorim
Diretor Técnico Administrativo
Biogesp - Brasil

Endereço: Cunha Gago, nº 700 – Sala 11 – Pinheros – São Paulo/SP – Fone (11) 3819-6155
CEP 05421001

Scanned with CamScanner

BIOGESP

CONTROLE DE PRESENÇA

RIBEIRÃO PIRES

Nome Completo:	Fabiana Regina Lacerda da Rocha
Cargo:	Técnico(a) de Enfermagem — COREN
Local de Trabalho:	HOSPITAL E MATERNIDADE SÃO LUCAS
Periodo:	16 de Janeiro de 2025 à 15 de Fevereiro de 2025

Janeiro_2025		Primeiro Periodo		Segundo Periodo		Assinatura:
		Entrada	Intervalo	Retorno	Saída	
16/01/2025	Quinta-feira	17:50	21:00	22:00	06:00	Fabiana R L Rocha
17/01/2025	Sexta-feira					
18/01/2025	Sábado	17:50	20:00	21:00	06:10	Fabiana R L Rocha
19/01/2025	Domingo					
20/01/2025	Segunda-feira	17:50	20:00	21:00	06:05	Fabiana R L Rocha
21/01/2025	Terça-feira					
22/01/2025	Quarta-feira	17:51	20:00	21:00	06:03	Fabiana R L Rocha
23/01/2025	Quinta-feira					
24/01/2025	Sexta-feira	17:55	21:00	22:00	06:05	Fabiana R L Rocha
25/01/2025	Sábado					
26/01/2025	Domingo		Folga			Fabiana R L Rocha
27/01/2025	Segunda-feira					
28/01/2025	Terça-feira	17:50	20:00	21:00	06:10	Fabiana R L Rocha
29/01/2025	Quarta-feira					
30/01/2025	Quinta-feira	17:58	21:00	22:00	06:05	Fabiana R L Rocha
31/01/2025	Sexta-feira					
01/02/2025	Sábado		Folga			Fabiana R L Rocha
02/02/2025	Domingo					
03/02/2025	Segunda-feira	17:50	20:00	21:00	06:05	Fabiana R L Rocha
04/02/2025	Terça-feira					
05/02/2025	Quarta-feira	17:55	20:00	21:00	06:10	Fabiana R L Rocha
06/02/2025	Quinta-feira					
07/02/2025	Sexta-feira	17:50	21:00	22:00	06:05	Fabiana R L Rocha
08/02/2025	Sábado					
09/02/2025	Domingo	17:50	20:00	21:00	06:05	Fabiana R L Rocha
10/02/2025	Segunda-feira					
11/02/2025	Terça-feira	17:58	21:00	22:00	06:10	Fabiana R L Rocha
12/02/2025	Quarta-feira					
13/02/2025	Quinta-feira	17:55	20:00	21:00	06:05	Fabiana R L Rocha
14/02/2025	Sexta-feira					
15/02/2025	Sábado	17:50	21:00	22:00	06:05	Fabiana R L Rocha

Observações:

Data: 15/02/25

Assinatura do Colaborador

Fabiana R Lacerda da Rocha

Fabiana Regina Lacerda da Rocha
COREN SP 1 587 422 TE

Assinatura Biogesp

Jair Martins Amorim
Diretor Técnico Administrativo

Endereço: Cunha Gago, nº 700 – Sala 11 – Pinheiros – São Paulo/SP – Fone (11) 3819-6155
CEP 05421-001

Scanned with CamScanner

BIOGESP **CONTROLE DE PRESENÇA**

Nome Completo:	Fabiana Sawda Ogasahara
Cargo:	Técnico Farmácia
Local de Trabalho:	HOSPITAL E MATERNIDADE SÃO LUCAS
Período:	16 DE JANEIRO DE 2025 Á 15 DE FEVEREIRO 2025

JANEIRO _2025		Primeiro Período		Segundo Período		Assinatura:
		Entrada	Intervalo	Retorno	Saída	
16/1/2025	Quinta-feira	19:00	22:00	23:00	07:00	
17/1/2025	Sexta-feira	19:00	22:00	23:00	07:00	
18/1/2025	Sábado					
19/1/2025	Domingo	19:00	22:00	23:00	07:00	
20/1/2025	Segunda-feira	19:00	22:00	23:00	07:00	
21/1/2025	Terça-feira					
22/1/2025	Quarta-feira	19:00	22:00	23:00	07:00	
23/1/2025	Quinta-feira	19:00	22:00	23:00	07:00	
24/1/2025	Sexta-feira					
25/1/2025	Sábado					
26/1/2025	Domingo	19:00	22:00	23:00	07:00	
27/1/2025	Segunda-feira					
28/1/2025	Terça-feira	19:00	22:00	23:00	07:00	
29/1/2025	Quarta-feira	19:00	22:00	23:00	07:00	
30/1/2025	Quinta-feira	19:00	22:00	23:00	07:00	
31/1/2025	Sexta-feira					
1/2/2025	Sábado					
2/2/2025	Domingo					
3/2/2025	Segunda-feira	19:00	22:00	23:00	07:00	
4/2/2025	Terça-feira					
5/2/2025	Quarta-feira	19:00	22:00	23:00	07:00	
6/2/2025	Quinta-feira					
7/2/2025	Sexta-feira	19:00	22:00	23:00	07:00	
8/2/2025	Sábado	19:00	22:00	23:00	07:00	
9/2/2025	Domingo	19:00	22:00	23:00	07:00	
10/2/2025	Segunda-feira					
11/2/2025	Terça-feira	19:00	22:00	23:00	07:00	
12/2/2025	Quarta-feira					
13/2/2025	Quinta-feira	19:00	22:00	23:00	07:00	
14/2/2025	Sexta-feira	19:00	22:00	23:00	07:00	
15/2/2025	Sábado	19:00	22:00	23:00	07:00	

Observações:

Data: 14 / 02 / 25

Assinatura do Colaborador	Assinatura Biogesp
	Jair Martins Amorim Diretor Técnico Administrativo Biogesp Comol

Endereço: Cunha Gago, nº 700 – Sala 11 – Pinheiros – São Paulo/SP – Fone (11) 3819-6155
CEP 05421-001

Scanned with CamScanner

Biogesp

CONTROLE DE PRESENÇA

Nome Completo:	Fabiano Pinheiro dos Santos
Cargo:	Técnico(a) de Radiologia — MATRICULA: CRTR 46762T
Local de Trabalho:	
Periodo:	16 DE JANEIRO DE 2025 A 15 DE FEVEREIRO DE 2025

JANEIRO _2025		Primeiro Periodo		Segundo Periodo		Assinatura:
		Entrada	Intervalo	Retorno	Saída	
16/01/2025	Quinta-feira	08:08	09:00	09:15	12:08	
17/01/2025	Sexta-feira	08:00	09:00	09:15	12:10	
18/01/2025	Sábado					
19/01/2025	Domingo					
20/01/2025	Segunda-feira	08:00	09:00	09:15	13:12	
21/01/2025	Terça-feira	07:54	09:00	09:15	13:10	
22/01/2025	Quarta-feira	07:58	09:00	09:15	13:12	
23/01/2025	Quinta-feira	07:59	09:00	09:15	13:18	
24/01/2025	Sexta-feira	08:00	09:00	09:15	12:10	
25/01/2025	Sábado					
26/01/2025	Domingo					
27/01/2025	Segunda-feira	07:50	09:00	09:15	13:10	
28/01/2025	Terça-feira	08:00	09:00	09:15	13:10	
29/01/2025	Quarta-feira	07:55	09:00	09:15	13:20	
30/01/2025	Quinta-feira	08:00	09:00	09:15	13:10	
31/01/2025	Sexta-feira	10:20			12:30	
01/02/2025	Sábado					
02/02/2025	Domingo					
03/02/2025	Segunda-feira	07:58	09:00	09:15	13:20	
04/02/2025	Terça-feira	07:20	09:00	09:15	13:30	
05/02/2025	Quarta-feira	07:50	09:00	09:15	13:10	
06/02/2025	Quinta-feira	07:50	09:00	09:15	13:30	
07/02/2025	Sexta-feira	08:00	09:00	09:15	12:30	
08/02/2025	Sábado					
09/02/2025	Domingo					
10/02/2025	Segunda-feira	07:20	09:00	09:15	13:20	
11/02/2025	Terça-feira	07:30	09:00	09:15	13:10	
12/02/2025	Quarta-feira	07:50	09:00	09:15	13:10	
13/02/2025	Quinta-feira	07:30	09:00	09:15	13:15	
14/02/2025	Sexta-feira	08:00	09:00	09:15	12:30	
15/02/2025	Sábado					

Observações:

31/01/25 - Exame periódico declaração no verso da folha.
Referente banco de horas, compensação no verso da folha.

Data: 14/02/25

Assinatura do Colaborador	Assinatura Biogesp
Fabiano P. dos Santos	EDSON MARIANO MARTINS Diretor Administrativo CEM/CAISM Jair Martins Amorim Diretor Tecn. Admin.

Endereço: Cunha Gago, nº 700 – Sala 11 – Pinheiros – São Paulo/SP – Fone (11) 3819-6155
CEP 05421-001

Scanned with CamScanner

BIOGESP

CONTROLE DE PRESENÇA

Nome Completo:	Gabriela Oliveira Barros		
Cargo:	Recepcionista	COREN	
Local de Trabalho:	USF Ana Lima		
Periodo:	16/01/2025 a 15/02/2025		

JANEIRO _2025		Primeiro Periodo		Segundo Periodo		Assinatura:
		Entrada	Intervalo	Retorno	Saída	
16/1/2025	Quinta-feira	8:00	13:05	14:05	17:00	Gabriela Barros
17/1/2025	Sexta-feira	8:05	13:00	14:00	17:05	Gabriela Barros
18/1/2025	Sábado	___:___	___:___	___:___	___:___	
19/1/2025	Domingo	___:___	___:___	___:___	___:___	
20/1/2025	Segunda-feira	8:00	13:00	14:00	17:00	Gabriela Barros
21/1/2025	Terça-feira	8:07	13:15	14:15	17:07	Gabriela Barros
22/1/2025	Quarta-feira	8:00	13:20	14:20	17:00	Gabriela Barros
23/1/2025	Quinta-feira	8:04	13:10	14:10	17:04	Gabriela Barros
24/1/2025	Sexta-feira	8:00	13:05	14:05	17:00	Gabriela Barros
25/1/2025	Sábado	___:___	___:___	___:___	___:___	
26/1/2025	Domingo	___:___	___:___	___:___	___:___	
27/1/2025	Segunda-feira	8:03	13:00	14:00	17:03	Gabriela Barros
28/1/2025	Terça-feira	8:00	13:20	14:20	17:00	Gabriela Barros
29/1/2025	Quarta-feira	8:05	13:08	14:08	17:05	Gabriela Barros
30/1/2025	Quinta-feira	8:02	13:09	14:09	17:02	Gabriela Barros
31/1/2025	Sexta-feira	8:00	13:00	14:00	17:00	Gabriela Barros
1/2/2025	Sábado	___:___	___:___	___:___	___:___	
2/2/2025	Domingo	___:___	___:___	___:___	___:___	
3/2/2025	Segunda-feira	7:30	13:00	14:00	17:00	Gabriela Barros
4/2/2025	Terça-feira	7:30	13:07	14:07	17:00	Gabriela Barros
5/2/2025	Quarta-feira	7:30	13:15	14:15	17:00	Gabriela Barros
6/2/2025	Quinta-feira	7:32	13:07	14:07	17:02	Gabriela Barros
7/2/2025	Sexta-feira	7:30	13:20	14:20	17:00	Gabriela Barros
8/2/2025	Sábado	___:___	___:___	___:___	___:___	
9/2/2025	Domingo	___:___	___:___	___:___	___:___	
10/2/2025	Segunda-feira	7:35	13:10	14:10	17:05	Gabriela Barros
11/2/2025	Terça-feira	7:33	13:05	14:05	17:03	Gabriela Barros
12/2/2025	Quarta-feira	7:32	13:00	14:00	17:02	Gabriela Barros
13/2/2025	Quinta-feira	7:30	13:07	14:07	17:00	Gabriela Barros
14/2/2025	Sexta-feira	7:30	13:00	14:00	17:00	Gabriela Barros
15/2/2025	Sábado	___:___	___:___	___:___	___:___	

Observações:

Data: 14/02/2025

Assinatura do Colaborador	Assinatura Biogesp
Gabriela Oliveira Barros	Jair Martins Antonio Diretor Tecnico Administrativo

Endereço: Cunha Gago, nº 700 – Sala 11 – Pinheiros – São Paulo/SP – Fone (11) 3819-6155
CEP 05421-001

Dirigente de Unidade de Saude

Scanned with CamScanner

BLOGESP

CONTROLE DE PRESENÇA

RIBEIRÃO PIRES

Nome Completo:	Geni Sobrinha Neta Marques
Cargo:	Técnico(a) de Enfermagem — COREN
Local de Trabalho:	HOSPITAL E MATERNIDADE SÃO LUCAS
Período:	16 de Janeiro de 2025 à 15 de Fevereiro de 2025

Janeiro_2025		Primeiro Período		Segundo Período		Assinatura
		Entrada	Intervalo	Retorno	Saída	
16/01/2025	Quinta-feira					
17/01/2025	Sexta-feira	FOLGA				
18/01/2025	Sábado					
19/01/2025	Domingo	17:55	21:00	22:00	06:06	
20/01/2025	Segunda-feira					
21/01/2025	Terça-feira	17:50	21:00	22:00	06:02	
22/01/2025	Quarta-feira					
23/01/2025	Quinta-feira	17:50	21:00	22:00	06:02	
24/01/2025	Sexta-feira					
25/01/2025	Sábado	17:55	21:00	22:00	06:08	
26/01/2025	Domingo					
27/01/2025	Segunda-feira	17:50	21:00	22:00	06:10	
28/01/2025	Terça-feira					
29/01/2025	Quarta-feira	17:55	21:00	22:00	06:05	
30/01/2025	Quinta-feira					
31/01/2025	Sexta-feira	17:50	21:00	22:00	06:05	
01/02/2025	Sábado					
02/02/2025	Domingo	17:55	21:00	22:00	06:10	
03/02/2025	Segunda-feira					
04/02/2025	Terça-feira	17:50	21:00	22:00	06:05	
05/02/2025	Quarta-feira					
06/02/2025	Quinta-feira	FOLGA				
07/02/2025	Sexta-feira					
08/02/2025	Sábado	06:00	12:00	13:00	18:00	
09/02/2025	Domingo					
10/02/2025	Segunda-feira	06:00	12:00	13:00	18:00	
11/02/2025	Terça-feira					
12/02/2025	Quarta-feira	05:55	12:00	13:00	18:00	
13/02/2025	Quinta-feira					
14/02/2025	Sexta-feira	05:50	12:00	13:00	18:00	
15/02/2025	Sábado					

Observações:

06/02 - Extra 10h às 18h

Data: 14/02/25

Assinatura do Colaborador

Assinatura Biogesp

Jair Martins Amorim
Diretor Técnico Administrativo

Endereço: Cunha Gago, nº 700 – Sala 11 – Pinheiros – São Paulo/SP – Fone (11) 3819-6155
CEP 05421-001

Scanned with CamScanner

BIOGESP

CONTROLE DE PRESENÇA

RIBEIRÃO PIRES

Nome Completo:	Giovana Silveira Baltazar
Cargo:	Técnico(a) de Enfermagem — COREN
Local de Trabalho:	USF IV DIVISÃO
Período:	16 de Janeiro de 2025 à 15 de Fevereiro de 2025

Janeiro_2025		Primeiro Período		Segundo Período		Assinatura:
		Entrada	Intervalo	Retorno	Saída	
16/01/2025	quinta-feira	08:01	13:00	14:00	17:01	Giovana
17/01/2025	sexta-feira	07:02	13:00	14:00	17:02	Giovana
18/01/2025	sábado	___:___	___:___	___:___	___:___	
19/01/2025	domingo	___:___	___:___	___:___	___:___	
20/01/2025	segunda-feira	07:01	13:00	14:00	17:01	Giovana
21/01/2025	terça-feira	08:02	13:00	14:00	17:02	Giovana
22/01/2025	quarta-feira	07:01	13:00	14:00	17:01	Giovana
23/01/2025	quinta-feira	08:01	13:00	14:00	17:01	Giovana
24/01/2025	sexta-feira	07:02	13:00	14:00	17:02	Giovana
25/01/2025	sábado	___:___	___:___	___:___	___:___	
26/01/2025	domingo	___:___	___:___	___:___	___:___	
27/01/2025	segunda-feira	07:01	13:00	14:00	17:01	Giovana
28/01/2025	terça-feira	08:02	13:00	14:00	17:02	Giovana
29/01/2025	quarta-feira	07:03	13:00	14:00	17:03	Giovana
30/01/2025	quinta-feira	Atestado		Atestado		
31/01/2025	sexta-feira	07:02	13:00	14:00	17:02	Giovana
01/02/2025	sábado	___:___	___:___	___:___	___:___	
02/02/2025	domingo	___:___	___:___	___:___	___:___	
03/02/2025	segunda-feira	07:02	13:00	14:00	17:02	Giovana
04/02/2025	terça-feira	07:31	13:00	14:00	17:01	Giovana
05/02/2025	quarta-feira	07:01	13:00	14:00	17:01	Giovana
06/02/2025	quinta-feira	07:32	13:00	14:00	17:02	Giovana
07/02/2025	sexta-feira	07:33	13:00	14:00	17:03	Giovana
08/02/2025	sábado	___:___	___:___	___:___	___:___	
09/02/2025	domingo	___:___	___:___	___:___	___:___	
10/02/2025	segunda-feira	07:32	13:00	14:00	17:02	Giovana
11/02/2025	terça-feira	07:31	13:00	14:00	17:01	Giovana
12/02/2025	quarta-feira	07:31	13:00	14:00	17:01	Giovana
13/02/2025	quinta-feira	07:32	13:00	14:00	17:02	Giovana
14/02/2025	sexta-feira	07:33	13:00	14:00	17:03	Giovana
15/02/2025	sábado	___:___	___:___	___:___	___:___	

Observações:

Data: 14 / 02 / 25

Assinatura do Colaborador	Assinatura Biogesp
Giovana S. Baltazar	Jair Martins Amorim Diretor Técnico Administrativo Biogesp

Scanned with CamScanner

Biogesp

CONTROLE DE PRESENÇA

RIBEIRÃO PIRES

Nome Completo:	Giovanna Ferreira Gregio		
Cargo:	Farmacêutico(a)	CRF	
Local de Trabalho:	UBS VILA SUELI		
Período:	16 de Janeiro de 2025 à 15 de Fevereiro de 2025		

Janeiro_2025		Primeiro Período		Segundo Período		Assinatura
		Entrada	Intervalo	Retorno	Saída	
16/01/2025	Quinta-feira	08:00	12:03	13:03	17:00	Giovanna F. Grégio
17/01/2025	Sexta-feira	07:58	12:00	13:00	17:01	Giovanna F. Grégio
18/01/2025	Sábado	___:___	___:___	___:___	___:___	
19/01/2025	Domingo	___:___	___:___	___:___	___:___	
20/01/2025	Segunda-feira	08:02	12:05	13:05	17:00	Giovanna F. Grégio
21/01/2025	Terça-feira	08:00	12:00	13:00	17:03	Giovanna F. Grégio
22/01/2025	Quarta-feira	07:59	12:02	13:02	17:00	Giovanna F. Grégio
23/01/2025	Quinta-feira	07:58	12:07	13:07	17:00	Giovanna F. Grégio
24/01/2025	Sexta-feira	08:00	12:00	13:00	17:02	Giovanna F. Grégio
25/01/2025	Sábado	___:___	___:___	___:___	___:___	
26/01/2025	Domingo	___:___	___:___	___:___	___:___	
27/01/2025	Segunda-feira	08:00	12:02	13:02	17:00	Giovanna F. Grégio
28/01/2025	Terça-feira	07:58	12:00	13:00	17:00	Giovanna F. Grégio
29/01/2025	Quarta-feira	08:02	12:00	13:00	17:01	Giovanna F. Grégio
30/01/2025	Quinta-feira	08:00	12:05	13:05	17:00	Giovanna F. Grégio
31/01/2025	Sexta-feira	08:01	12:03	13:03	17:02	Giovanna F. Grégio
01/02/2025	Sábado	___:___	___:___	___:___	___:___	
02/02/2025	Domingo	___:___	___:___	___:___	___:___	
03/02/2025	Segunda-feira	07:30	12:00	13:00	17:00	Giovanna F. Grégio
04/02/2025	Terça-feira	07:32	12:02	13:02	17:01	Giovanna F. Grégio
05/02/2025	Quarta-feira	07:30	12:07	13:07	17:00	Giovanna F. Grégio
06/02/2025	Quinta-feira	07:29	12:00	13:00	17:01	Giovanna F. Grégio
07/02/2025	Sexta-feira	07:33	12:03	13:03	17:00	Giovanna F. Grégio
08/02/2025	Sábado	___:___	___:___	___:___	___:___	
09/02/2025	Domingo	___:___	___:___	___:___	___:___	
10/02/2025	Segunda-feira	07:30	12:01	13:01	17:00	Giovanna F. Grégio
11/02/2025	Terça-feira	07:32	12:00	13:00	17:02	Giovanna F. Grégio
12/02/2025	Quarta-feira	07:31	12:05	13:05	17:00	Giovanna F. Grégio
13/02/2025	Quinta-feira	07:30	12:07	13:07	17:01	Giovanna F. Grégio
14/02/2025	Sexta-feira	07:33	12:00	13:00	17:02	Giovanna F. Grégio
15/02/2025	Sábado	___:___	___:___	___:___	___:___	

Observações:

Data: 15 / 02 / 25

Assinatura do Colaborador

Giovanna Ferreira Grégio

Assinatura Biogesp

Jair Martins Amorim

Diretor Técnico Administrativo

Marilenisa Carmelita da Silva
Diretora de Unidade de Saúde
RG 13 371 516-4

Endereço: Cunha Gago, nº 700 – Sala 11 – Pinheiros – São Paulo/SP – Fone (11) 3819-6155
CEP 05421-001

Scanned with CamScanner

CONTROLE DE PRESENÇA

Nome Completo:	**Helen Lopes de Campos**		
Cargo:	Técnico(a) de Enfermagem	COREN	
Local de Trabalho:	UBS CENTRO		
Período:	16 de Janeiro de 2025 à 15 de Fevereiro de 2025		

Janeiro_2025		Primeiro Período		Segundo Período		Assinatura:
		Entrada	Intervalo	Retorno	Saída	
16/01/2025	quinta-feira	07:00	13:00	14:00	16:00	Helen
17/01/2025	sexta-feira	07:00	13:00	14:00	16:00	Helen
18/01/2025	sábado	___:___	___:___	___:___	___:___	
19/01/2025	domingo	___:___	___:___	___:___	___:___	
20/01/2025	segunda-feira	07:00	13:00	14:00	16:00	Helen
21/01/2025	terça-feira	07:00	13:00	14:00	16:00	Helen
22/01/2025	quarta-feira	07:00	13:00	14:00	16:00	Helen
23/01/2025	quinta-feira	07:00	13:00	14:00	16:00	Helen
24/01/2025	sexta-feira	07:00	13:00	14:00	16:00	Helen
25/01/2025	sábado	___:___	___:___	___:___	___:___	
26/01/2025	domingo	___:___	___:___	___:___	___:___	
27/01/2025	segunda-feira	07:00	13:00	14:00	16:00	Helen
28/01/2025	terça-feira	07:00	13:00	14:00	16:00	Helen
29/01/2025	quarta-feira	07:00	13:00	14:00	16:00	Helen
30/01/2025	quinta-feira	07:00	13:00	14:00	16:00	Helen
31/01/2025	sexta-feira	07:00	13:00	14:00	16:00	Helen
01/02/2025	sábado	___:___	___:___	___:___	___:___	
02/02/2025	domingo	___:___	___:___	___:___	___:___	
03/02/2025	segunda-feira	07:00	13:00	14:00	16:30	Helen
04/02/2025	terça-feira	07:00	13:00	14:00	16:30	Helen
05/02/2025	quarta-feira	07:00	13:00	14:00	16:30	Helen
06/02/2025	quinta-feira	07:00	13:00	14:00	16:30	Helen
07/02/2025	sexta-feira	07:00	13:00	14:00	16:30	Helen
08/02/2025	sábado	___:___	___:___	___:___	___:___	
09/02/2025	domingo	___:___	___:___	___:___	___:___	
10/02/2025	segunda-feira	07:00	13:00	14:00	16:30	Helen
11/02/2025	terça-feira	07:00	13:00	14:00	16:30	Helen
12/02/2025	quarta-feira	07:00	13:00	14:00	16:30	
13/02/2025	quinta-feira	07:00	13:00	14:00	atestado	
14/02/2025	sexta-feira	___:___	___:___	___:___	___:___	atestado
15/02/2025	sábado	___:___	___:___	___:___	___:___	

Observações:

Data: 14/02/25

Assinatura do Colaborador	Assinatura Biogesp
Helen	Jair Martins Amorim Diretor Técnico Admi...

Endereço: Cunha Gago, nº 700 – Sala 11 – Pinheiros – São Paulo/SP – Fone (11) 3819-6155
CEP 05421-001

Scanned with CamScanner

Biogesp

CONTROLE DE PRESENÇA

RIBEIRÃO PIRES

Nome Completo:	Isabel Cristina Hernandes Prandi		
Cargo:	Técnico(a) de Enfermagem	COREN	
Local de Trabalho:	HOSPITAL E MATERNIDADE SÃO LUCAS		
Período:	16 de Janeiro de 2025 à 15 de Fevereiro de 2025		

Janeiro_2025		Primeiro Período		Segundo Período		Assinatura
		Entrada	Intervalo	Retorno	Saída	
16/01/2025	Quinta-feira	05:50	13:00	14:00	18:10	[illegible]
17/01/2025	Sexta-feira	___:___	___:___	___:___	___:___	
18/01/2025	Sábado	05:50	13:00	14:00	18:05	[illegible]
19/01/2025	Domingo	___:___	___:___	___:___	___:___	
20/01/2025	Segunda-feira	05:50	13:00	14:00	18:10	[illegible]
21/01/2025	Terça-feira	___:___	___:___	___:___	___:___	
22/01/2025	Quarta-feira	05:50	13:00	14:00	18:10	[illegible]
23/01/2025	Quinta-feira	___:___	___:___	___:___	___:___	
24/01/2025	Sexta-feira	___:___	folga	___:___	___:___	[illegible]
25/01/2025	Sábado	___:___	___:___	___:___	___:___	
26/01/2025	Domingo	06:00	13:00	13:20	18:40	[illegible]
27/01/2025	Segunda-feira	___:___	___:___	___:___	___:___	
28/01/2025	Terça-feira	___:___	___:___ falta	___:___	___:___	[illegible]
29/01/2025	Quarta-feira	___:___	___:___	___:___	___:___	
30/01/2025	Quinta-feira	12:30	___:___	___:___	18:10	[illegible]
31/01/2025	Sexta-feira	___:___	___:___	___:___	___:___	
01/02/2025	Sábado	___:___	___:___ folga	___:___	___:___	[illegible]
02/02/2025	Domingo	___:___	___:___	___:___	___:___	
03/02/2025	Segunda-feira	05:50	13:00	14:00	18:10	[illegible]
04/02/2025	Terça-feira	___:___	___:___	___:___	___:___	
05/02/2025	Quarta-feira	05:50	13:00	14:00	18:15	[illegible]
06/02/2025	Quinta-feira	___:___	___:___	___:___	___:___	
07/02/2025	Sexta-feira	05:50	13:00	14:00	18:55	[illegible]
08/02/2025	Sábado	___:___	___:___	___:___	___:___	
09/02/2025	Domingo	05:50	12:00	13:00	18:35	[illegible]
10/02/2025	Segunda-feira	___:___	___:___	___:___	___:___	
11/02/2025	Terça-feira	05:50	12:00	13:00	18:15	[illegible]
12/02/2025	Quarta-feira	___:___	___:___	___:___	___:___	
13/02/2025	Quinta-feira	05:50	12:00	13:00	18:30	[illegible]
14/02/2025	Sexta-feira	___:___	___:___	___:___	___:___	
15/02/2025	Sábado	___:___	___:___	___:___	___:___	

Observações:

28/01/25. Peguei banco de horas das 06:00 às 10:30, logo após comecar falta reto das horas, fui resolver assunto particular letura esta curte
30/01/25. Parte da manhã resolvendo assunto particular - entrei 12:30 letura curte
07/02/25 - recebemos paciente com abraço

Data: ___/___/___

Assinatura do Colaborador

Assinatura Biogesp

Jair Martins Amorim
Diretor Tecnico Administrativo
Biogesp Pinheiros

Endereço: Cunha Gago, nº 700 – Sala 11 – Pinheiros – São Paulo/SP – Fone (11) 3819-6155
CEP 05421-001

Scanned with CamScanner

Biogesp

CONTROLE DE PRESENÇA

RIBEIRÃO PIRES

Nome Completo:	Isabela Pacheco de Jesus Oliveira		
Cargo:	Recepcionista	MATRICULA	
Local de Trabalho:	HOSPITAL E MATERNIDADE SÃO LUCAS		
Periodo:	16 de Janeiro de 2025 à 15 de Fevereiro de 2025		

Janeiro_2025		Primeiro Periodo		Segundo Periodo		Assinatura
		Entrada	Intervalo	Retorno	Saída	
16/01/2025	Quinta-feira	___:___	___:___	___:___	___:___	
17/01/2025	Sexta-feira	___:___	___:___	___:___	___:___	
18/01/2025	Sábado	___:___	___:___	___:___	___:___	
19/01/2025	Domingo	___:___	___:___	___:___	___:___	
20/01/2025	Segunda-feira	___:___	___:___	___:___	___:___	
21/01/2025	Terça-feira	___:___	___:___	___:___	___:___	
22/01/2025	Quarta-feira	___:___	___:___	___:___	___:___	
23/01/2025	Quinta-feira	___:___	___:___	___:___	___:___	
24/01/2025	Sexta-feira	___:___	___:___	___:___	___:___	
25/01/2025	Sábado	___:___	___:___	___:___	___:___	
26/01/2025	Domingo	___:___	___:___	___:___	___:___	
27/01/2025	Segunda-feira	___:___	___:___	___:___	___:___	
28/01/2025	Terça-feira	___:___	___:___	___:___	___:___	
29/01/2025	Quarta-feira	___:___	___:___	___:___	___:___	
30/01/2025	Quinta-feira	___:___	___:___	___:___	___:___	
31/01/2025	Sexta-feira	___:___	___:___	___:___	___:___	
01/02/2025	Sábado	___:___	___:___	___:___	___:___	
02/02/2025	Domingo	___:___	___:___	___:___	___:___	
03/02/2025	Segunda-feira	___:___	___:___	___:___	___:___	
04/02/2025	Terça-feira	___:___	___:___	___:___	___:___	
05/02/2025	Quarta-feira	___:___	___:___	___:___	___:___	
06/02/2025	Quinta-feira	___:___	___:___	___:___	___:___	
07/02/2025	Sexta-feira	___:___	___:___	___:___	___:___	
08/02/2025	Sábado	___:___	___:___	___:___	___:___	
09/02/2025	Domingo	___:___	___:___	___:___	___:___	
10/02/2025	Segunda-feira	___:___	___:___	___:___	___:___	
11/02/2025	Terça-feira	___:___	___:___	___:___	___:___	
12/02/2025	Quarta-feira	___:___	___:___	___:___	___:___	
13/02/2025	Quinta-feira	___:___	___:___	___:___	___:___	
14/02/2025	Sexta-feira	___:___	___:___	___:___	___:___	
15/02/2025	Sábado	___:___	___:___	___:___	___:___	

Observações:

Data: ___/___/___

Assinatura do Colaborador

Assinatura Biogesp

Jair Martins Amorim
Diretor Tecnico Administrativo

Endereço: Cunha Gago, nº 700 – Sala 11 – Pinheiros – São Paulo/SP – Fone (11) 3819-6155
CEP 05421-001

Scanned with CamScanner

BIOGESP

CONTROLE DE PRESENÇA

Nome Completo:	Jaciara da Costa Messias Rocha		
Cargo:	Auxiliar administrativo	MATRICULA	
Local de Trabalho:	Hospital e Maternidade São Lucas		
Período:	16 de Janeiro de 2025 à 15 de Fevereiro de 2025		

Janeiro_2025		Primeiro Período		Segundo Período		Assinatura:
		Entrada	Intervalo	Retorno	Saída	
16/01/2025	quinta-feira	08:10	12:00	13:00	18:00	
17/01/2025	sexta-feira	08:05	12:30	13:30	18:05	
18/01/2025	sábado					
19/01/2025	domingo					
20/01/2025	segunda-feira	07:55	12:00	13:00	18:05	
21/01/2025	terça-feira	08:05	12:20	13:20	18:04	
22/01/2025	quarta-feira	08:10	12:00	13:00	18:03	
23/01/2025	quinta-feira	08:00	12:30	13:30	18:05	
24/01/2025	sexta-feira	08:00	12:00	13:00	18:00	
25/01/2025	sábado					
26/01/2025	domingo					
27/01/2025	segunda-feira	08:00	12:00	13:00	18:10	
28/01/2025	terça-feira	08:00	12:20	13:20	18:01	
29/01/2025	quarta-feira	08:00	12:30	13:30	18:00	
30/01/2025	quinta-feira	08:00	12:00	13:00	18:03	
31/01/2025	sexta-feira	08:03	13:00	14:00	18:05	
01/02/2025	sábado					
02/02/2025	domingo					
03/02/2025	segunda-feira	08:05	12:00	13:00	18:10	
04/02/2025	terça-feira	08:05	12:30	13:30	18:01	
05/02/2025	quarta-feira	08:05	12:00	13:00	18:00	
06/02/2025	quinta-feira	08:00	12:30	13:30	18:03	
07/02/2025	sexta-feira	08:00	12:00	13:00	18:05	
08/02/2025	sábado					
09/02/2025	domingo					
10/02/2025	segunda-feira	07:45	12:00	13:00	17:10	
11/02/2025	terça-feira	07:58	12:00	13:00	17:10	
12/02/2025	quarta-feira	07:59	12:00	13:00	17:15	
13/02/2025	quinta-feira	07:20	12:30	13:30	17:00	
14/02/2025	sexta-feira	08:00	13:00	14:00	17:05	
15/02/2025	sabado					

Observações:

Data: 14/02/25

Assinatura do Colaborador	Assinatura Biogesp
	Jair Martins Amorim Diretor Técnico Administrativo

Scanned with CamScanner

CONTROLE DE PRESENÇA

RIBEIRÃO PIRES

Nome Completo:	Jessica Albissu do Nascimento
Cargo:	Técnico(a) de Enfermagem — COREN
Local de Trabalho:	USF JARDIM CAÇULA
Período:	16 de Janeiro de 2025 à 15 de Fevereiro de 2025

Janeiro_2025		Primeiro Periodo		Segundo Periodo		Assinatura
		Entrada	Intervalo	Retorno	Saída	
16/01/2025	Quinta-feira	06:58	12:05	13:05	16:01	Jéssica Albissu do Nascimento COREN-SP-1701545-TE
17/01/2025	Sexta-feira	06:57	12:08	13:08	16:05	
18/01/2025	Sábado					
19/01/2025	Domingo					
20/01/2025	Segunda-feira	06:54	12:10	13:10	16:09	Jéssica Albissu do Nascimento COREN-SP-1701545-TE
21/01/2025	Terça-feira	06:55	12:03	13:03	16:07	
22/01/2025	Quarta-feira	06:58	12:05	13:05	16:10	
23/01/2025	Quinta-feira	06:59	12:07	13:07	16:15	Jéssica Albissu do Nascimento COREN-SP-1701545-TE
24/01/2025	Sexta-feira	06:53	12:09	13:09	16:03	
25/01/2025	Sábado					
26/01/2025	Domingo					
27/01/2025	Segunda-feira	06:58	12:04	13:04	16:12	Jéssica Albissu do Nascimento COREN-SP-1701545-TE
28/01/2025	Terça-feira	06:55	12:08	13:08	16:15	
29/01/2025	Quarta-feira	06:57	12:05	13:05	16:09	
30/01/2025	Quinta-feira	06:59	12:09	13:09	16:13	Jéssica Albissu do Nascimento COREN-SP-1701545-TE
31/01/2025	Sexta-feira	06:53	12:15	13:15	16:15	
01/02/2025	Sábado					
02/02/2025	Domingo					
03/02/2025	Segunda-feira	06:58	12:10	13:10	16:32	Jéssica Albissu do Nascimento COREN-SP-1701545-TE
04/02/2025	Terça-feira	06:58	12:05	13:05	17:00	
05/02/2025	Quarta-feira	06:57	12:08	13:08	17:00	Jéssica Albissu do Nascimento COREN-SP-1701545-TE
06/02/2025	Quinta-feira	06:55	12:03	13:03	16:35	
07/02/2025	Sexta-feira	06:53	12:08	13:08	17:00	
08/02/2025	Sábado					
09/02/2025	Domingo					
10/02/2025	Segunda-feira	06:53	12:07	13:07	17:00	Jéssica Albissu do Nascimento COREN-SP-1701545-TE
11/02/2025	Terça-feira	06:55	12:05	13:05	17:00	
12/02/2025	Quarta-feira	06:57	12:09	13:09	17:00	
13/02/2025	Quinta-feira	06:59	12:10	13:10	17:00	Jéssica Albissu do Nascimento COREN-SP-1701545-TE
14/02/2025	Sexta-feira	06:53	12:12	13:12	17:00	
15/02/2025	Sábado					

Observações:

Data: 17/02/25

Assinatura do Colaborador

Jéssica Albissu do Nascimento
COREN-SP-1701545-TE

Assinatura Biogesp

Jair Martins Amorim
Diretor Técnico Adm

Scanned with CamScanner

Biogesp

CONTROLE DE PRESENÇA

RIBEIRÃO PIRES

Nome Completo:	Jhonny Augusto Santana dos Santos		
Cargo:	Assistente Admistrativo	MATRICULA	
Local de Trabalho:	HOSPITAL E MATERNIDADE SÃO LUCAS		
Período:	16 de Janeiro de 2025 à 15 de Fevereiro de 2025		

Janeiro_2025		Primeiro Periodo		Segundo Periodo		Assinatura
		Entrada	Intervalo	Retorno	Saída	
16/01/2025	quinta-feira	07:51	12:40	13:40	17:20	
17/01/2025	sexta-feira	07:54	12:10	13:10	17:30	
18/01/2025	sábado	__:__	__:__	__:__	__:__	
19/01/2025	domingo	__:__	__:__	__:__	__:__	
20/01/2025	segunda-feira	07:58	12:25	13:25	17:16	
21/01/2025	terça-feira	07:50	12:05	13:05	17:20	
22/01/2025	quarta-feira	07:56	12:35	13:35	17:40	
23/01/2025	quinta-feira	07:52	12:40	13:40	17:50	
24/01/2025	sexta-feira	07:48	12:04	13:04	18:00	
25/01/2025	sábado	__:__	__:__	__:__	__:__	
26/01/2025	domingo	__:__	__:__	__:__	__:__	
27/01/2025	segunda-feira	07:55	12:07	13:07	17:40	
28/01/2025	terça-feira	07:52	12:17	13:17	17:50	
29/01/2025	quarta-feira	07:40	13:20	14:20	17:38	
30/01/2025	quinta-feira	07:57	12:30	13:30	17:20	
31/01/2025	sexta-feira	07:59	12:39	13:39	17:40	
01/02/2025	sábado	__:__	__:__	__:__	__:__	
02/02/2025	domingo	__:__	__:__	__:__	__:__	
03/02/2025	segunda-feira	07:40	12:20	13:20	17:40	
04/02/2025	terça-feira	07:56	12:30	13:30	17:45	
05/02/2025	quarta-feira	07:50	12:40	13:40	17:30	
06/02/2025	quinta-feira	07:53	12:50	13:50	17:20	
07/02/2025	sexta-feira	07:59	13:00	14:00	17:10	
08/02/2025	sábado	__:__	__:__	__:__	__:__	
09/02/2025	domingo	__:__	__:__	__:__	__:__	
10/02/2025	segunda-feira	07:38	12:10	13:10	17:30	
11/02/2025	terça-feira	07:53	12:20	13:20	17:38	
12/02/2025	quarta-feira	07:50	12:25	13:25	17:47	
13/02/2025	quinta-feira	07:59	12:45	13:45	17:28	
14/02/2025	sexta-feira	08:09	12:40	13:40	17:09	
15/02/2025	sábado	__:__	__:__	__:__	__:__	

Observações:

Data: 14/02/2025

Assinatura do Colaborador

Assinatura Biogesp

Jair Martins Amorim
Diretor Técnico Administrativo

Endereço: Cunha Gago, nº 700 – Sala 11 – Pinheiros – São Paulo/SP – Fone (11) 3819-6155
CEP 05421-001

Scanned with CamScanner

Biogesp

CONTROLE DE PRESENÇA

RIBEIRÃO PIRES

Nome Completo:	Joyce Cristina Alves Domingos
Cargo:	Auxiliar Administrativo — MATRICULA
Local de Trabalho:	Hospital e Maternidade São Lucas
Período:	16 de Janeiro de 2025 à 15 de Fevereiro de 2025

Janeiro à Fevereiro		Primeiro Período		Segundo Período		Assinatura
		Entrada	Intervalo	Retorno	Saída	
16/01/2025	Quinta-feira	07:45	12:45	13:45	17:00	Joyce
17/01/2025	Sexta-feira	07:40	12:52	13:52	17:03	Joyce
18/01/2025	Sábado	---	---	---	---	
19/01/2025	Domingo	---	---	---	---	
20/01/2025	Segunda-feira	10:17	13:40	14:40	17:00	Joyce
21/01/2025	Terça-feira	07:38	12:51	13:51	17:00	Joyce
22/01/2025	Quarta-feira	07:32	13:01	14:01	17:10	Joyce
23/01/2025	Quinta-feira	07:40	12:11	12:56	17:45	Joyce
24/01/2025	Sexta-feira	07:40	13:00	14:00	17:00	Joyce
25/01/2025	Sábado	---	---	---	---	
26/01/2025	Domingo	---	---	---	---	
27/01/2025	Segunda-feira	07:40	12:45	13:45	17:00	Joyce
28/01/2025	Terça-feira	07:40	13:10	14:10	17:00	Joyce
29/01/2025	Quarta-feira	07:35	13:05	14:05	17:30	Joyce
30/01/2025	Quinta-feira	___:___	___:___	___:___	___:___	consulta médica
31/01/2025	Sexta-feira	07:40	13:16	14:16	18:00	Joyce
01/02/2025	Sábado	---	---	---	---	
02/02/2025	Domingo	---	---	---	---	
03/02/2025	Segunda-feira	---	---	---	---	FÉRIAS
04/02/2025	Terça-feira	---	---	---	---	FÉRIAS
05/02/2025	Quarta-feira	---	---	---	---	FÉRIAS
06/02/2025	Quinta-feira	---	---	---	---	FÉRIAS
07/02/2025	Sexta-feira	---	---	---	---	FÉRIAS
08/02/2025	Sábado	---	---	---	---	FÉRIAS
09/02/2025	Domingo	---	---	---	---	FÉRIAS
10/02/2025	Segunda-feira	---	---	---	---	FÉRIAS
11/02/2025	Terça-feira	---	---	---	---	FÉRIAS
12/02/2025	Quarta-feira	---	---	---	---	FÉRIAS
13/02/2025	Quinta-feira	---	---	---	---	FÉRIAS
14/02/2025	Sexta-feira	---	---	---	---	FÉRIAS
15/02/2025	Sábado	---	---	---	---	FÉRIAS

Observações:

20.01 consulta médica
30.01 consulta médica

Data: 31 / 01 / 2025

Assinatura do Colaborador	Assinatura Biogesp
Joyce Cristina Alves Domingos	Jair Martins Amorim Diretor Tecn. Administrativo Biogesp

Endereço: Cunha Gago, nº 700 – Sala 11 – Pinheiros – São Paulo/SP – Fone (11) 3819-6155
CEP 05421-001

Scanned with CamScanner

Biogesp

CONTROLE DE PRESENÇA

RIBEIRÃO PIRES

Nome Completo:	Julia Setsumi Fugita
Cargo:	Farmaceutico (a) — CRF
Local de Trabalho:	HOSPITAL E MATERNIDADE SÃO LUCAS
Periodo:	16 de Janeiro de 2025 à 15 de Fevereiro de 2025

Janeiro_2025		Primeiro Periodo		Segundo Periodo		Assinatura
		Entrada	Intervalo	Retorno	Saida	
16/01/2025	Quinta-feira	__:__	__:__	__:__	__:__	
17/01/2025	Sexta-feira	6:30	13:00	14:00	18:30	fúria
18/01/2025	Sábado	__:__	__:__	__:__	__:__	
19/01/2025	Domingo	6:30	13:20	14:20	18:30	fúria
20/01/2025	Segunda-feira	__:__	__:__	__:__	__:__	
21/01/2025	Terça-feira	6:30	13:10	14:10	18:30	fúria
22/01/2025	Quarta-feira	__:__	__:__	__:__	__:__	
23/01/2025	Quinta-feira	6:30	13:20	14:20	18:30	fúria
24/01/2025	Sexta-feira	__:__	__:__	__:__	__:__	
25/01/2025	Sábado	Folga	__:__	__:__	__:__	fúria
26/01/2025	Domingo	__:__	__:__	__:__	__:__	
27/01/2025	Segunda-feira	6:20	13:00	14:00	18:20	fúria
28/01/2025	Terça-feira	__:__	__:__	__:__	__:__	
29/01/2025	Quarta-feira	6:40	13:00	14:00	18:40	fúria
30/01/2025	Quinta-feira	__:__	__:__	__:__	__:__	
31/01/2025	Sexta-feira	7:00	13:10	14:10	19:00	fúria
01/02/2025	Sábado	__:__	__:__	__:__	__:__	
02/02/2025	Domingo	Folga	__:__	__:__	__:__	fúria
03/02/2025	Segunda-feira	__:__	__:__	__:__	__:__	
04/02/2025	Terça-feira	7:00	13:00	14:00	19:00	fúria
05/02/2025	Quarta-feira	__:__	__:__	__:__	__:__	
06/02/2025	Quinta-feira	6:30	13:10	14:10	18:30	fúria
07/02/2025	Sexta-feira	__:__	__:__	__:__	__:__	
08/02/2025	Sábado	6:40	12:30	14:30	18:40	fúria
09/02/2025	Domingo	__:__	__:__	__:__	__:__	
10/02/2025	Segunda-feira	6:30	13:00	14:00	18:30	fúria
11/02/2025	Terça-feira	__:__	__:__	__:__	__:__	
12/02/2025	Quarta-feira	6:30	13:00	14:00	18:30	fúria
13/02/2025	Quinta-feira	__:__	__:__	__:__	__:__	
14/02/2025	Sexta-feira	6:40	12:00	13:00	18:40	fúria
15/02/2025	Sábado	__:__	__:__	__:__	__:__	

Observações:

Data: 14/02/25

Assinatura do Colaborador

Julia S. Fugita

Assinatura Biogesp

Jair Martins Amorim
Diretor Tecnico Administrativo
Biogesp Ltda

Endereço: Cunha Gago, nº 700 – Sala 11 – Pinheiros – São Paulo/SP – Fone (11) 3819-6155
CEP 05421-001

Scanned with CamScanner

BIOGESP

CONTROLE DE PRESENÇA

Nome Completo:	Juliana de O. Figueiredo Brandão		
Cargo:	Enfermeira	COREN	39.2027
Local de Trabalho:	ESF Cuiro Fino		
Período:			

JANEIRO _2025		Primeiro Período		Segundo Período		Assinatura:
		Entrada	Intervalo	Retorno	Saída	
16/1/2025	Quinta-feira	06:50	12:00	13:00	17:03	
17/1/2025	Sexta-feira	— : —	— : —	— : —	— : —	
18/1/2025	Sábado	— : —	— : —	— : —	— : —	
19/1/2025	Domingo	— : —	— : —	— : —	— : —	
20/1/2025	Segunda-feira	06:52	12:00	13:00	17:09	
21/1/2025	Terça-feira	06:55	12:00	13:00	17:01	
22/1/2025	Quarta-feira	06:59	12:00	13:00	17:03	
23/1/2025	Quinta-feira	06:30	12:00	13:00	17:30	
24/1/2025	Sexta-feira	06:54	12:00	13:00	17:05	
25/1/2025	Sábado	— : —	— : —	— : —	— : —	
26/1/2025	Domingo	— : —	— : —	— : —	— : —	
27/1/2025	Segunda-feira	06:52	12:00	13:00	17:03	
28/1/2025	Terça-feira	06:58	12:00	12:30	17:10	
29/1/2025	Quarta-feira	06:57	12:00	12:40	17:05	
30/1/2025	Quinta-feira	06:52	12:00	13:00	17:03	
31/1/2025	Sexta-feira	— : —	— : —	— : —	— : —	
1/2/2025	Sábado	— : —	— : —	— : —	— : —	
2/2/2025	Domingo	— : —	— : —	— : —	— : —	
3/2/2025	Segunda-feira	06:57	12:00	13:00	17:10	
4/2/2025	Terça-feira	06:52	12:00	13:00	15:30	
5/2/2025	Quarta-feira	— : —	— : —	— : —	— : —	
6/2/2025	Quinta-feira	— : —	— : —	— : —	— : —	
7/2/2025	Sexta-feira	— : —	— : —	— : —	— : —	
8/2/2025	Sábado	— : —	— : —	— : —	— : —	
9/2/2025	Domingo	— : —	— : —	— : —	— : —	
10/2/2025	Segunda-feira	08:00	12:00	13:00	17:20	
11/2/2025	Terça-feira	07:05	12:00	13:00	17:02	
12/2/2025	Quarta-feira	06:53	12:00	13:00	17:01	
13/2/2025	Quinta-feira	06:59	12:00	13:00	17:05	
14/2/2025	Sexta-feira	06:55	12:00	13:00	17:03	
15/2/2025	Sábado	— : —	— : —	— : —	— : —	

Observações:

17 e 31/01 - Exames

04, 05, 06 e 07/2 - atestado médico

Data: 14/02/25

Eleria Chmiel
Dirigente de Unidade de Saúde

Assinatura do Colaborador	Assinatura Biogesp
Figueiredo	Jair Martins Amorim Diretor Técnico Administrativo

Endereço: Cunha Gago, nº 700 – Sala 11 – Pinheiros – São Paulo/SP – Fone (11) 3819-6155
CEP 05421-001

Scanned with CamScanner

Biogesp

CONTROLE DE PRESENÇA

RIBEIRÃO PIRES

Nome Completo:	Kamila Pereira de Almeida Coelho		
Cargo:	Recepcionista	MATRICULA	
Local de Trabalho:	CEM		
Período:	16 de Janeiro de 2025 à 15 de Fevereiro de 2025		

Janeiro_2025		Primeiro Período		Segundo Período		Assinatura
		Entrada	Intervalo	Retorno	Saída	
16/01/2025	quinta-feira	__:__	__:__	__:__	__:__	
17/01/2025	sexta-feira	__:__	__:__	__:__	__:__	
18/01/2025	sábado	__:__	__:__	__:__	__:__	
19/01/2025	domingo	__:__	__:__	__:__	__:__	
20/01/2025	segunda-feira	__:__	__:__	__:__	__:__	
21/01/2025	terça-feira	__:__	__:__	__:__	__:__	
22/01/2025	quarta-feira	__:__	__:__	__:__	__:__	
23/01/2025	quinta-feira	__:__	__:__	__:__	__:__	
24/01/2025	sexta-feira	__:__	__:__	__:__	__:__	
25/01/2025	sábado	__:__	__:__	__:__	__:__	
26/01/2025	domingo	__:__	__:__	__:__	__:__	
27/01/2025	segunda-feira	__:__	__:__	__:__	__:__	
28/01/2025	terça-feira	__:__	__:__	__:__	__:__	
29/01/2025	quarta-feira	__:__	__:__	__:__	__:__	
30/01/2025	quinta-feira	__:__	__:__	__:__	__:__	
31/01/2025	sexta-feira	__:__	__:__	__:__	__:__	
01/02/2025	sábado	__:__	__:__	__:__	__:__	
02/02/2025	domingo	__:__	__:__	__:__	__:__	
03/02/2025	segunda-feira	__:__	__:__	__:__	__:__	
04/02/2025	terça-feira	__:__	__:__	__:__	__:__	
05/02/2025	quarta-feira	__:__	__:__	__:__	__:__	
06/02/2025	quinta-feira	__:__	__:__	__:__	__:__	
07/02/2025	sexta-feira	__:__	__:__	__:__	__:__	
08/02/2025	sábado	__:__	__:__	__:__	__:__	
09/02/2025	domingo	__:__	__:__	__:__	__:__	
10/02/2025	segunda-feira	__:__	__:__	__:__	__:__	
11/02/2025	terça-feira	__:__	__:__	__:__	__:__	
12/02/2025	quarta-feira	07:35	11:03	12:02	17:00	
13/02/2025	quinta-feira	07:32	11:04	12:00	17:00	
14/02/2025	sexta-feira	07:27	11:03	12:05	17:00	
15/02/2025	sábado	--:--	--:--	--:--	--:--	

Observações:

Data: 17/02/25

Assinatura do Colaborador

EDSON MARIANO MARTINS
Diretor Administrativo CEM/CAISM

Assinatura Biogesp
Jair Martins Amorim
Diretor Técnico Administrativo

Endereço: Cunha Gago, nº 700 – Sala 11 – Pinheiros – São Paulo/SP – Fone (11) 3819-6155
CEP 05421-001

Scanned with CamScanner

Biogesp

CONTROLE DE PRESENÇA

Nome Completo:	Kauin Marcilio Faria
Cargo:	Tec. enfermagem MATRÍCULA
Local de Trabalho:	Centro de Especialidades
Período:	16 DE JANEIRO DE 2025 A 15 DE FEVEREIRO DE 2025

JANEIRO _2025		Primeiro Período		Segundo Período		Assinatura
		Entrada	Intervalo	Retorno	Saída	
16/01/2025	Quinta-feira	07:51	13:00	14:00	17:00	Kauin
17/01/2025	Sexta-feira	07:46	13:00	14:00	17:00	Kauin
18/01/2025	Sábado	--:--	--:--	--:--	--:--	
19/01/2025	Domingo	--:--	--:--	--:--	--:--	
20/01/2025	Segunda-feira	07:35	13:10	14:10	17:00	Kauin
21/01/2025	Terça-feira	07:50	13:05	14:05	17:00	Kauin
22/01/2025	Quarta-feira	07:48	13:12	14:12	17:00	Kauin
23/01/2025	Quinta-feira	07:56	13:00	14:00	17:00	Kauin
24/01/2025	Sexta-feira	07:00	12:00	13:00	17:00	Kauin
25/01/2025	Sábado	--:--	--:--	--:--	--:--	
26/01/2025	Domingo	--:--	--:--	--:--	--:--	
27/01/2025	Segunda-feira	07:50	13:30	14:30	17:00	Kauin
28/01/2025	Terça-feira	07:50	13:00	14:00	17:00	Kauin
29/01/2025	Quarta-feira	07:55	13:10	14:10	17:00	Kauin
30/01/2025	Quinta-feira	07:48	13:00	14:00	17:00	Kauin
31/01/2025	Sexta-feira	07:56	13:00	14:00	17:00	Kauin
01/02/2025	Sábado	--:--	--:--	--:--	--:--	
02/02/2025	Domingo	--:--	--:--	--:--	--:--	
03/02/2025	Segunda-feira	07:47	13:30	14:30	18:08	Kauin
04/02/2025	Terça-feira	07:36	13:00	14:00	17:00	Kauin
05/02/2025	Quarta-feira	07:50	13:40	14:40	17:00	Kauin
06/02/2025	Quinta-feira	07:40	13:00	14:00	17:00	Kauin
07/02/2025	Sexta-feira	08:30	13:00	14:00	17:00	Kauin
08/02/2025	Sábado	--:--	--:--	--:--	--:--	
09/02/2025	Domingo	--:--	--:--	--:--	--:--	
10/02/2025	Segunda-feira	08:45	13:00	14:00	17:00	Kauin
11/02/2025	Terça-feira	07:49	12:00	13:00	17:00	Kauin
12/02/2025	Quarta-feira	07:00	12:00	13:00	17:00	Kauin
13/02/2025	Quinta-feira	07:48	12:00	13:00	17:00	Kauin
14/02/2025	Sexta-feira	07:45	12:00	13:00	17:00	Kauin
15/02/2025	Sábado	--:--	--:--	--:--	--:--	

Banco de horas - 6H 28 M. Observações:
07/02 e 10/02 - declaração de horas.

Data: 14,02,25

Assinatura do Colaborador	Assinatura Biogesp
Kauin M. Faria	Jair Martins Amorim Diretor Técnico Administrativo Biogesp

Liliane Aparecida dos Santos
Diretora Enfermeira COREN SP 417134 ENF

Scanned with CamScanner

Biogesp

CONTROLE DE PRESENÇA

RIBEIRÃO PIRES

Nome Completo:	Karina de Carvalho Reis
Cargo:	Técnico (a) de Farmácia — MATRICULA
Local de Trabalho:	HOSPITAL E MATERNIDADE SÃO LUCAS
Período:	16 de Janeiro de 2025 à 15 de Fevereiro de 2025

Janeiro_2025		Primeiro Periodo		Segundo Periodo		Assinatura
		Entrada	Intervalo	Retorno	Saída	
16/01/2025	Quinta-feira	06:00	12:01	13:02	18:01	Karina
17/01/2025	Sexta-feira					
18/01/2025	Sábado	06:00	12:30	13:31	18:02	Karina
19/01/2025	Domingo					
20/01/2025	Segunda-feira	06:00	12:40	13:41	18:01	Karina
21/01/2025	Terça-feira					
22/01/2025	Quarta-feira	06:00	11:30	12:31	18:00	Karina
23/01/2025	Quinta-feira					
24/01/2025	Sexta-feira	06:00	12:15	13:16	18:02	Karina
25/01/2025	Sábado					
26/01/2025	Domingo	Folga				Karina
27/01/2025	Segunda-feira					
28/01/2025	Terça-feira	06:00	13:06	14:07	18:01	Karina
29/01/2025	Quarta-feira					
30/01/2025	Quinta-feira	06:00	13:09	14:10	18:04	Karina
31/01/2025	Sexta-feira					
01/02/2025	Sábado	06:00	12:30	13:31	18:02	Karina
02/02/2025	Domingo					
03/02/2025	Segunda-feira	06:00	11:31	12:32	18:01	Karina
04/02/2025	Terça-feira					
05/02/2025	Quarta-feira	06:00	12:01	13:02	18:01	Karina
06/02/2025	Quinta-feira					
07/02/2025	Sexta-feira	Folga				Karina
08/02/2025	Sábado					
09/02/2025	Domingo	Folga				Karina
10/02/2025	Segunda-feira					
11/02/2025	Terça-feira	06:00	13:01	14:02	18:02	Karina
12/02/2025	Quarta-feira					
13/02/2025	Quinta-feira	06:01	13:15	14:16	18:01	Karina
14/02/2025	Sexta-feira					
15/02/2025	Sábado	06:00	12:20	13:21	18:01	Karina

Observações:

Data: 15/2/25

Assinatura do Colaborador

Karina de Carvalho Reis

Assinatura Biogesp

Jair Martins Amorim
Diretor Tecnico Administrativo

Endereço: Cunha Gago, nº 700 – Sala 11 – Pinheiros – São Paulo/SP – Fone (11) 3819-6155
CEP 05421-001

Scanned with CamScanner

Biogesp

CONTROLE DE PRESENÇA

RIBEIRÃO PIRES

Nome Completo:	Karina Kaori Murayama		
Cargo:	Recepcionista	MATRICULA	
Local de Trabalho:	HOSPITAL E MATERNIDADE SÃO LUCAS		
Período:	16 de Janeiro de 2025 à 15 de Fevereiro de 2025		

Janeiro_2025		Primeiro Periodo		Segundo Periodo		Assinatura
		Entrada	Intervalo	Retorno	Saída	
16/01/2025	Quinta-feira	11:40	__:__	__:__	15:20	Karina
17/01/2025	Sexta-feira	07:00	12:00	13:00	19:00	Karina
18/01/2025	Sábado	__:__	__:__	__:__	__:__	
19/01/2025	Domingo	FOLGA	FOLGA	FOLGA	FOLGA	Karina
20/01/2025	Segunda-feira	11:35	__:__	__:__	16:35	Karina
21/01/2025	Terça-feira	07:00	11:30	12:30	19:00	Karina
22/01/2025	Quarta-feira	14:00	__:__	__:__	20:00	Karina
23/01/2025	Quinta-feira	07:00	13:10	14:10	19:02	Karina
24/01/2025	Sexta-feira	__:__	__:__	__:__	__:__	
25/01/2025	Sábado	07:00	14:53	15:53	19:00	Karina
26/01/2025	Domingo	__:__	__:__	__:__	__:__	
27/01/2025	Segunda-feira	07:00	12:00	13:00	19:03	Karina
28/01/2025	Terça-feira	12:00	__:__	__:__	15:20	Karina
29/01/2025	Quarta-feira	07:00	12:00	13:00	19:03	Karina
30/01/2025	Quinta-feira	08:20	__:__	__:__	14:30	Karina
31/01/2025	Sexta-feira	06:58	12:01	13:01	19:03	Karina
01/02/2025	Sábado	__:__	__:__	__:__	__:__	
02/02/2025	Domingo	FOLGA	FOLGA	FOLGA	FOLGA	Karina
03/02/2025	Segunda-feira	12:00	__:__	__:__	14:45	Karina
04/02/2025	Terça-feira	06:59	11:31	12:31	19:01	Karina
05/02/2025	Quarta-feira	15:00	__:__	__:__	18:00	Karina
06/02/2025	Quinta-feira	07:00	11:51	12:51	19:03	Karina
07/02/2025	Sexta-feira	12:00	__:__	__:__	17:20	Karina
08/02/2025	Sábado	06:56	12:00	13:00	19:02	Karina
09/02/2025	Domingo	__:__	__:__	__:__	__:__	
10/02/2025	Segunda-feira	07:00	12:00	13:00	19:00	Karina
11/02/2025	Terça-feira	12:00	__:__	__:__	17:20	Karina
12/02/2025	Quarta-feira	06:58	12:00	13:00	19:03	Karina
13/02/2025	Quinta-feira	06:50	__:__	__:__	11:00	Karina
14/02/2025	Sexta-feira	06:58	11:30	12:30	19:__	Karina
15/02/2025	Sábado	__:__	__:__	__:__	__:__	

Observações:
16/01 - 11:40 ~ 15:20 / 20/01 - 11:35 ~ 16:35 / 22/01 - 14:00 - 20:00
28/01 - 12:00 ~ 15:20 / 30/01 - 08:20 - 14:30 / 03/02 - 12:00 -
14:45 - 05/02 - 15:00 ~ 18:00 / 07/02 - 12:00 ~ 17:20
11/02 - 12:00 - 17:20 / 13/02 - 06:50 - 11:00 extras

Data: 14/02/25

Assinatura do Colaborador

Karina Kaori

Assinatura Biogesp

Jair Martins Amorim
Diretor Técnico Administrativo
Biogesp Animal

Endereço: Cunha Gago, nº 700 – Sala 11 – Pinheiros – São Paulo/SP – Fone (11) 3819-6155
CEP 05421-001

Scanned with CamScanner

Biogesp

CONTROLE DE PRESENÇA

RIBEIRÃO PIRES

Nome Completo:	Karla Cristina Leite Serafim		
Cargo:	Auxiliar de Cozinha	MATRICULA	
Local de Trabalho:	HOSPITAL E MATERNIDADE SÃO LUCAS		
Período:	16 de Janeiro de 2025 à 15 de Fevereiro de 2025		

Janeiro_2025		Primeiro Periodo		Segundo Periodo		Assinatura
		Entrada	Intervalo	Retorno	Saida	
16/01/2025	Quinta-feira	17:55	21:20	22:20	06:00	Karla
17/01/2025	Sexta-feira	— : —	— : —	— : —	— : —	
18/01/2025	Sábado	— : —	folga	mensal	— : —	Karla
19/01/2025	Domingo	— : —	— : —	— : —	— : —	
20/01/2025	Segunda-feira	17:48	20:40	21:40	06:01	Karla
21/01/2025	Terça-feira	— : —	— : —	— : —	— : —	
22/01/2025	Quarta-feira	17:50	21:00	22:00	06:00	Karla
23/01/2025	Quinta-feira	— : —	— : —	— : —	— : —	
24/01/2025	Sexta-feira	17:49	21:40	22:40	06:00	Karla
25/01/2025	Sábado	— : —	— : —	— : —	— : —	
26/01/2025	Domingo	17:55	20:40	21:40	06:01	Karla
27/01/2025	Segunda-feira	— : —	— : —	— : —	— : —	
28/01/2025	Terça-feira	17:50	20:00	21:00	06:00	Karla
29/01/2025	Quarta-feira	— : —	— : —	— : —	— : —	
30/01/2025	Quinta-feira	17:49	20:40	21:40	06:02	Karla
31/01/2025	Sexta-feira	— : —	— : —	— : —	— : —	
01/02/2025	Sábado	17:55	21:10	22:10	06:00	Karla
02/02/2025	Domingo	— : —	— : —	— : —	— : —	
03/02/2025	Segunda-feira	17:52	20:15	21:15	06:01	Karla
04/02/2025	Terça-feira	— : —	— : —	— : —	— : —	
05/02/2025	Quarta-feira	17:55	20:40	21:40	06:00	Karla
06/02/2025	Quinta-feira	— : —	— : —	— : —	— : —	
07/02/2025	Sexta-feira	17:50	20:00	21:00	06:00	Karla
08/02/2025	Sábado	— : —	— : —	— : —	— : —	
09/02/2025	Domingo	— : —	folga	mensal	— : —	Karla
10/02/2025	Segunda-feira	— : —	— : —	— : —	— : —	
11/02/2025	Terça-feira	17:51	20:00	21:00	06:01	Karla
12/02/2025	Quarta-feira	— : —	— : —	— : —	— : —	
13/02/2025	Quinta-feira	17:55	20:30	21:30	06:02	Karla
14/02/2025	Sexta-feira	— : —	— : —	— : —	— : —	
15/02/2025	Sábado	17:50	20:30	21:30	06:00	Karla

Observações:

Data: 15/02/25

Assinatura do Colaborador

Karla Cristina

Assinatura Biogesp

Jair Martins Amorim
Diretor Tecnico Administrativo

Endereço: Cunha Gago, nº 700 – Sala 11 – Pinheiros – São Paulo/SP – Fone (11) 3819-6155
CEP 05421-001

Scanned with CamScanner

Biogesp

CONTROLE DE PRESENÇA

RIBEIRÃO PIRES

Nome Completo:	Karla de Oliveira Cornélio
Cargo:	Nutricionista — CRN
Local de Trabalho:	HOSPITAL E MATERNIDADE SÃO LUCAS
Período:	16 de Janeiro de 2025 à 15 de Fevereiro de 2025

Janeiro_2025		Primeiro Período		Segundo Período		Assinatura
		Entrada	Intervalo	Retorno	Saída	
16/01/2025	quinta-feira	07:54	13:10	14:09	17:30	
17/01/2025	sexta-feira	07:56	13:05	14:05	17:20	
18/01/2025	sábado	- -	- -	- -	- -	
19/01/2025	domingo	- -	- -	- -	- -	
20/01/2025	segunda-feira	07:53	13:20	14:20	17:05	
21/01/2025	terça-feira	07:55	13:11	14:11	17:30	
22/01/2025	quarta-feira	07:58	13:05	14:03	17:10	
23/01/2025	quinta-feira	07:56	13:10	14:10	17:30	
24/01/2025	sexta-feira	07:54	13:20	14:20	17:21	
25/01/2025	sábado	- -	- -	- -	- -	
26/01/2025	domingo	- -	- -	- -	- -	
27/01/2025	segunda-feira	07:57	13:05	14:05	17:05	
28/01/2025	terça-feira	07:59	13:07	14:07	17:15	
29/01/2025	quarta-feira	07:55	13:04	14:04	17:20	
30/01/2025	quinta-feira	07:56	13:11	14:10	17:25	
31/01/2025	sexta-feira	07:53	13:10	14:09	17:22	
01/02/2025	sábado	- -	- -	- -	- -	
02/02/2025	domingo	- -	- -	- -	- -	
03/02/2025	segunda-feira	07:59	13:03	14:03	17:30	
04/02/2025	terça-feira	07:54	13:09	14:08	17:32	
05/02/2025	quarta-feira	07:52	13:10	14:08	17:30	
06/02/2025	quinta-feira	07:56	13:05	14:04	17:27	
07/02/2025	sexta-feira	07:59	13:04	14:04	17:30	
08/02/2025	sábado	- -	- -	- -	- -	
09/02/2025	domingo	- -	- -	- -	- -	
10/02/2025	segunda-feira					
11/02/2025	terça-feira					
12/02/2025	quarta-feira					
13/02/2025	quinta-feira					
14/02/2025	sexta-feira					
15/02/2025	sábado					

Férias

Observações:

Data: 07/02/25

Assinatura do Colaborador

Karla de O. Cornélio

Assinatura Biogesp

Jair Martins Amorim
Diretor Técnico Administrativo

Endereço: Cunha Gago, nº 700 – Sala 11 – Pinheiros – São Paulo/SP – Fone (11) 3819-6155
CEP 05421-001

Scanned with CamScanner

Biogesp

CONTROLE DE PRESENÇA

Nome Completo:	Karoline Aparecida Silva
Cargo:	Assistente Administrativo II
Local de Trabalho:	HOSPITAL E MATERNIDADE SÃO LUCAS
Período:	16 DE JANEIRO DE 2025 Á 15 DE FEVEREIRO DE 2025

JANEIRO _2025		Primeiro Período		Segundo Período		Assinatura
		Entrada	Intervalo	Retorno	Saída	
16/01/2025	Quinta-feira	__:__	__:__	__:__	__:__	
17/01/2025	Sexta-feira	__:__	__:__	__:__	__:__	
18/01/2025	Sábado	__:__	__:__	__:__	__:__	
19/01/2025	Domingo	__:__	__:__	__:__	__:__	
20/01/2025	Segunda-feira	__:__	__:__	__:__	__:__	
21/01/2025	Terça-feira	__:__	__:__	__:__	__:__	
22/01/2025	Quarta-feira	__:__	__:__	__:__	__:__	
23/01/2025	Quinta-feira	__:__	__:__	__:__	__:__	
24/01/2025	Sexta-feira	__:__	__:__	__:__	__:__	
25/01/2025	Sábado	__:__	__:__	__:__	__:__	
26/01/2025	Domingo	__:__	__:__	__:__	__:__	
27/01/2025	Segunda-feira	__:__	__:__	__:__	__:__	
28/01/2025	Terça-feira	__:__	__:__	__:__	__:__	
29/01/2025	Quarta-feira	__:__	__:__	__:__	__:__	
30/01/2025	Quinta-feira	__:__	__:__	__:__	__:__	
31/01/2025	Sexta-feira	__:__	__:__	__:__	__:__	
01/02/2025	Sábado	__:__	__:__	__:__	__:__	
02/02/2025	Domingo	__:__	__:__	__:__	__:__	
03/02/2025	Segunda-feira	07:40	12:05	13:05	17:02	
04/02/2025	Terça-feira	08:00	12:01	13:01	18:00	
05/02/2025	Quarta-feira	08:10	12:00	13:02	18:10	
06/02/2025	Quinta-feira	07:50	12:00	13:00	17:05	
07/02/2025	Sexta-feira	07:45	12:10	13:10	18:00	
08/02/2025	Sábado	__:__	__:__	__:__	__:__	
09/02/2025	Domingo	__:__	__:__	__:__	__:__	
10/02/2025	Segunda-feira	08:00	12:00	13:00	17:39	
11/02/2025	Terça-feira	08:05	12:00	13:00	17:36	
12/02/2025	Quarta-feira	07:59	12:04	13:02	17:40	
13/02/2025	Quinta-feira	07:55	12:00	13:00	17:35	
14/02/2025	Sexta-feira	08:00	12:10	13:10	17:30	
15/02/2025	Sábado	__:__	__:__	__:__	__:__	

Observações:

Data: 14/02/25

Assinatura do Colaborador

Assinatura Biogesp

Jair Martins Amorim
Diretor Técnico Administrativo
Biogesp

Endereço: Cunha Gago, nº 700 – Sala 11 – Pinheiros – São Paulo/SP – Fone (11) 3819-6155
CEP 05421-001

Scanned with CamScanner

Biogesp

CONTROLE DE PRESENÇA

RIBEIRÃO PIRES

Nome Completo:	Kassia de Sibia Santos
Cargo:	Enfermeiro(a) — COREN
Local de Trabalho:	UBS CENTRO ALTO
Período:	16 de Janeiro de 2025 à 15 de Fevereiro de 2025

Janeiro_2025		Primeiro Período		Segundo Período		Assinatura
		Entrada	Intervalo	Retorno	Saída	
16/01/2025	quinta-feira	08:00	12:00	13:00	17:00	Kauo
17/01/2025	sexta-feira	07:00	12:00	13:00	16:30	Kauo.
18/01/2025	sábado	___:___	___:___	___:___	___:___	
19/01/2025	domingo	___:___	___:___	___:___	___:___	
20/01/2025	segunda-feira	07:01	12:00	13:00	16:01	Kauo
21/01/2025	terça-feira	08:03	12:00	13:00	17:02	Kauo
22/01/2025	quarta-feira	08:01	12:00	13:00	17:01	Kauo
23/01/2025	quinta-feira	08:01	12:00	13:00	17:01	Kauo
24/01/2025	sexta-feira	07:00	12:00	13:00	16:30	Kauo.
25/01/2025	sábado	___:___	___:___	___:___	___:___	
26/01/2025	domingo	___:___	___:___	___:___	___:___	
27/01/2025	segunda-feira	07:00	12:00	13:00	16:01	Kauo
28/01/2025	terça-feira	08:00	12:00	13:00	17:00	Kauo
29/01/2025	quarta-feira	08:01	12:00	13:00	17:01	Kauo
30/01/2025	quinta-feira	08:01	12:00	13:00	17:01	Kauo
31/01/2025	sexta-feira	08:00	12:00	13:00.	17:00	Kauo.
01/02/2025	sábado	___:___	___:___	___:___	___:___	
02/02/2025	domingo	___:___	___:___	___:___	___:___	
03/02/2025	segunda-feira	07:30	12:00	13:00	17:01	Kauo.
04/02/2025	terça-feira	07:25	12:00	13:00	17:00	Kauo
05/02/2025	quarta-feira	07:30	12:00	13:00	17:03	Kauo
06/02/2025	quinta-feira	07:30	12:00	13:00	17:01	Kauo
07/02/2025	sexta-feira	07:20.	12:00	13:00	17:00	Kauo
08/02/2025	sábado	___:___	___:___	___:___	___:___	
09/02/2025	domingo	___:___	___:___	___:___	___:___	
10/02/2025	segunda-feira	07:01	12:00	13:00	17:01	Kauo
11/02/2025	terça-feira	07:25	12:00	13:00	17:01	Kauo
12/02/2025	quarta-feira	07:30	12:00	13:00	17:00	Kauo
13/02/2025	quinta-feira	07:32	12:00	13:00	17:02	Kauo.
14/02/2025	sexta-feira	07:30	12:00	13:00	17:01	Kauo
15/02/2025	sábado	___:___	___:___	___:___	___:___	

Observações:

-> Realizado 30 minutos de banco de horas, conforme decreto municipal, por dia, desde o dia 03/02/2025.

Data: 14/02/2025

Assinatura do Colaborador	Assinatura Biogesp
Kassia Sibia Santos	Jair Martins Amorim Diretor Técnico Administrativo Biogesp

Endereço: Cunha Gago, nº 700 – Sala 11 – Pinheiros – São Paulo/SP – Fone (11) 3819-6155
CEP 05421-001

Scanned with CamScanner

Biogesp

CONTROLE DE PRESENÇA

RIBEIRÃO PIRES

Nome Completo:	Kay Francis Rodrigues da Cruz de Carvalho
Cargo:	Enfermeiro(a) — COREN
Local de Trabalho:	USF PARQUE ALIANÇA
Período:	16 de Janeiro de 2025 à 15 de Fevereiro de 2025

Janeiro_2025		Primeiro Período		Segundo Período		Assinatura
		Entrada	Intervalo	Retorno	Saída	
16/01/2025	quinta-feira	06:55	13:00	14:00	17:00	Kay Francis COREN-SP 384.609-EF
17/01/2025	sexta-feira	06:58	13:00	14:00	17:00	
18/01/2025	sábado	___:___	___:___	___:___	___:___	
19/01/2025	domingo	___:___	___:___	___:___	___:___	
20/01/2025	segunda-feira	07:00	13:00	14:00	16:15	Kay Francis COREN-SP 384.609-EF
21/01/2025	terça-feira	07:03	13:00	14:00	16:10	
22/01/2025	quarta-feira	06:55	13:00	14:00	17:05	Kay Francis COREN-SP 384.609-EF
23/01/2025	quinta-feira	06:55	13:00	14:00	16:05	
24/01/2025	sexta-feira	06:50	13:00	14:00	16:03	
25/01/2025	sábado	___:___	___:___	___:___	___:___	
26/01/2025	domingo	___:___	___:___	___:___	___:___	
27/01/2025	segunda-feira	06:55	13:00	14:00	16:30	Kay Francis COREN-SP 384.609-EF
28/01/2025	terça-feira	06:58	13:00	14:00	16:25	
29/01/2025	quarta-feira	06:55	13:00	14:00	17:05	Kay Francis COREN-SP 384.609-EF
30/01/2025	quinta-feira	06:56	13:00	14:00	16:30	
31/01/2025	sexta-feira	06:55	13:00	14:00	17:00	
01/02/2025	sábado	___:___	___:___	___:___	___:___	
02/02/2025	domingo	___:___	___:___	___:___	___:___	
03/02/2025	segunda-feira	06:55	13:00	14:00	16:40	Kay Francis COREN-SP 384.609-EF
04/02/2025	terça-feira	06:50	13:00	14:00	16:35	
05/02/2025	quarta-feira	06:53	13:00	14:00	17:00	Kay Francis COREN-SP 384.609-EF
06/02/2025	quinta-feira	06:57	13:00	14:00	17:00	
07/02/2025	sexta-feira	07:02	13:00	14:00	17:10	
08/02/2025	sábado	___:___	___:___	___:___	___:___	
09/02/2025	domingo	___:___	___:___	___:___	___:___	
10/02/2025	segunda-feira	06:55	13:00	14:00	17:00	Kay Francis COREN-SP 384.609-EF
11/02/2025	terça-feira	06:50	13:00	14:00	16:50	
12/02/2025	quarta-feira	06:53	13:00	14:00	16:45	Kay Francis COREN-SP 384.609-EF
13/02/2025	quinta-feira	07:03	13:00	14:00	16:20	
14/02/2025	sexta-feira	06:53	13:00	14:00	16:50	
15/02/2025	sábado	___:___	___:___	___:___	___:___	

Observações:

Data: 15 / 02 / 2025

Assinatura do Colaborador	Assinatura Biogesp
	Jair Martins Amarim Diretor Técnico Administrativo

Endereço: Cunha Gago, nº 700 – Sala 11 – Pinheiros – São Paulo/SP – Fone (11) 3819-6155
CEP 05421-001

Scanned with CamScanner

BIOGESP

CONTROLE DE PRESENÇA

Nome Completo:	Kesleyne Gracelen Campo		
Cargo:	Recepcionista	COREN	
Local de Trabalho:	UBF Ouro Fino		
Período:	16 de janeiro de 2025 à 15 Fevereiro de 2025		

JANEIRO _2025		Primeiro Período		Segundo Período		Assinatura
		Entrada	Intervalo	Retorno	Saída	
16/1/2025	Quinta-feira	06:59	12:30	13:30	16:00	
17/1/2025	Sexta-feira	06:55	12:30	13:30	16:00	
18/1/2025	Sábado	___:___	___:___	___:___	___:___	
19/1/2025	Domingo	___:___	___:___	___:___	___:___	
20/1/2025	Segunda-feira	07:00	12:35	13:35	16:00	
21/1/2025	Terça-feira	06:59	12:30	13:30	16:00	
22/1/2025	Quarta-feira	06:45	12:33	13:33	16:00	
23/1/2025	Quinta-feira	06:59	12:30	13:30	16:00	
24/1/2025	Sexta-feira	06:45	12:46	13:45	16:00	
25/1/2025	Sábado	___:___	___:___	___:___	___:___	
26/1/2025	Domingo	___:___	___:___	___:___	___:___	
27/1/2025	Segunda-feira	06:59	12:30	13:30	16:00	
28/1/2025	Terça-feira	06:55	12:35	13:35	16:00	
29/1/2025	Quarta-feira	06:59	12:40	13:40	16:00	
30/1/2025	Quinta-feira	06:45	12:30	13:30	16:00	
31/1/2025	Sexta-feira	06:40	12:35	13:35	16:00	
1/2/2025	Sábado	___:___	___:___	___:___	___:___	
2/2/2025	Domingo	___:___	___:___	___:___	___:___	
3/2/2025	Segunda-feira	06:45	12:05	13:05	16:30	
4/2/2025	Terça-feira	06:58	12:25	13:25	16:30	
5/2/2025	Quarta-feira	06:50	12:00	13:00	16:30	
6/2/2025	Quinta-feira	07:00	12:12	13:12	16:30	
7/2/2025	Sexta-feira	06:42	12:09	13:09	16:30	
8/2/2025	Sábado	___:___	___:___	___:___	___:___	
9/2/2025	Domingo	___:___	___:___	___:___	___:___	
10/2/2025	Segunda-feira	06:55	12:01	13:01	16:30	
11/2/2025	Terça-feira	06:59	12:12	13:12	16:30	
12/2/2025	Quarta-feira	06:55	12:30	13:30	16:30	
13/2/2025	Quinta-feira	06:43	12:04	13:04	16:30	
14/2/2025	Sexta-feira	06:48	12:10	13:10	16:30	
15/2/2025	Sábado	___:___	___:___	___:___	___:___	

Observações:

Data: 14 / 02 / 25

Assinatura do Colaborador	Assinatura Biogesp
	Jair Martins Amorim Diretor Técnico Administrativo Biogesp Brasil

Gloria Chmiel
Dirigente de Unidade de Saude

Endereço: Cunha Gago, nº 700 – Sala 11 – Pinheiros – São Paulo/SP – Fone (11) 3819-6155
CEP 05421-001

Scanned with CamScanner

BIOGESP

CONTROLE DE PRESENÇA

RIBEIRÃO PIRES

Nome Completo:	Laerte Ap Pereira dos Santos
Cargo:	Enfermeiro (a) Obstetra — COREN
Local de Trabalho:	HOSPITAL E MATERNIDADE SÃO LUCAS
Período:	16 de Janeiro de 2025 à 15 de Fevereiro de 2025

Janeiro_2025		Primeiro Período		Segundo Período		Assinatura
		Entrada	Intervalo	Retorno	Saída	
16/01/2025	Quinta-feira	17:50	21:10	22:10	06:08	
17/01/2025	Sexta-feira					
18/01/2025	Sábado	17:55	21:05	22:05	06:05	
19/01/2025	Domingo					
20/01/2025	Segunda-feira	18:00	21:00	22:00	06:03	
21/01/2025	Terça-feira					
22/01/2025	Quarta-feira	17:55	21:15	22:15	06:10	
23/01/2025	Quinta-feira					
24/01/2025	Sexta-feira	18:20	21:00	22:00	06:15	
25/01/2025	Sábado					
26/01/2025	Domingo	FOLGA	FOLGA	FOLGA	FOLGA	
27/01/2025	Segunda-feira					
28/01/2025	Terça-feira	18:00	21:15	22:15	06:05	
29/01/2025	Quarta-feira					
30/01/2025	Quinta-feira	18:00	21:00	22:00	06:08	
31/01/2025	Sexta-feira					
01/02/2025	Sábado	18:00	21:15	22:15	06:10	
02/02/2025	Domingo					
03/02/2025	Segunda-feira	18:00	21:00	22:00	06:15	
04/02/2025	Terça-feira					
05/02/2025	Quarta-feira	18:00	21:10	22:10	06:10	
06/02/2025	Quinta-feira					
07/02/2025	Sexta-feira	FOLGA	FOLGA	FOLGA	FOLGA	
08/02/2025	Sábado					
09/02/2025	Domingo	18:00	21:15	22:15	06:05	
10/02/2025	Segunda-feira					
11/02/2025	Terça-feira	18:00	21:05	22:05	06:11	
12/02/2025	Quarta-feira					
13/02/2025	Quinta-feira	17:10	21:15	22:15	06:10	
14/02/2025	Sexta-feira					
15/02/2025	Sábado	18:00	21:10	22:10	06:00	

Observações:

Data: 15/02/25

Assinatura do Colaborador

Laerte Ap. Pereira Santos
COREN-SP 46725-ENF
Reg. Enf. Obst. 10754

Assinatura Biogesp

Jair Martins Amorim
Diretor Técnico Administrativo

Endereço: Cunha Gago, nº 700 – Sala 11 – Pinheiros – São Paulo/SP – Fone (11) 3819-6155
CEP 05421-001

Scanned with CamScanner

Biogesp

CONTROLE DE PRESENÇA

RIBEIRÃO PIRES

Nome Completo	Larissa Bouças Cavalcante
Cargo	Nutricionista / CRN
Local de Trabalho	HOSPITAL E MATERNIDADE SÃO LUCAS
Período	16 de Janeiro de 2025 à 15 de Fevereiro de 2025

Janeiro_2025		Primeiro Período		Segundo Período		Assinatura
		Entrada	Intervalo	Retorno	Saída	
16/01/2025	Quinta-feira					
17/01/2025	Sexta-feira					
18/01/2025	Sábado					
19/01/2025	Domingo					
20/01/2025	Segunda-feira					
21/01/2025	Terça-feira					
22/01/2025	Quarta-feira					
23/01/2025	Quinta-feira					
24/01/2025	Sexta-feira					
25/01/2025	Sábado					
26/01/2025	Domingo					
27/01/2025	Segunda-feira					
28/01/2025	Terça-feira					
29/01/2025	Quarta-feira					
30/01/2025	Quinta-feira					
31/01/2025	Sexta-feira					
01/02/2025	Sábado					
02/02/2025	Domingo					
03/02/2025	Segunda-feira					
04/02/2025	Terça-feira					
05/02/2025	Quarta-feira	07:40	13:10	14:10	17:03	
06/02/2025	Quinta-feira	07:30	13:15	14:15	17:05	
07/02/2025	Sexta-feira	07:28	13:05	14:05	17:00	
08/02/2025	Sábado	-	-	-	-	FDS
09/02/2025	Domingo	-	-	-	-	FDS
10/02/2025	Segunda-feira	07:28	13:10	14:10	17:00	
11/02/2025	Terça-feira	07:20	13:15	14:15	17:30	
12/02/2025	Quarta-feira	07:31	13:01	14:01	17:00	
13/02/2025	Quinta-feira	07:25	13:05	14:05	18:30	
14/02/2025	Sexta-feira	07:37	13:08	14:08	17:00	
15/02/2025	Sábado	-	-	-	-	FDS

Observações:

Data: 15/02/25

Assinatura do Colaborador

Larissa Bouças Cavalcante

Assinatura Biogesp

Jair Martins Amorim
Diretor Técnico Administrativo

Endereço: Cunha Gago, nº 700 – Sala 11 – Pinheiros – São Paulo/SP – Fone (11) 3819-6155
CEP 05421-001

Scanned with CamScanner

Biogesp

CONTROLE DE PRESENÇA

RIBEIRÃO PIRES

Nome Completo:	Larissa de Souza Silva		
Cargo:	Psicóloga	CRP	
Local de Trabalho:	CAISM		
Período:	16 de Janeiro de 2025 à 15 de Fevereiro de 2025		

Janeiro_2025		Primeiro Período		Segundo Período		Assinatura
		Entrada	Intervalo	Retorno	Saída	
16/01/2025	quinta-feira	08:00	12:00	12:15	14:00	
17/01/2025	sexta-feira	08:00	12:00	12:15	14:00	
18/01/2025	sábado	- -	- -	- -	- -	
19/01/2025	domingo	- -	- -	- -	- -	
20/01/2025	segunda-feira	08:00	12:00	- -	12:00	
21/01/2025	terça-feira	08:00	12:00	12:15	15:00	
22/01/2025	quarta-feira	11:00	12:00	12:15	17:00	
23/01/2025	quinta-feira	08:00	12:00	12:15	16:00	
24/01/2025	sexta-feira	- -	- -	- -	- -	
25/01/2025	sábado	- -	- -	- -	- -	
26/01/2025	domingo	- -	- -	- -	- -	
27/01/2025	segunda-feira	- -	- -	- -	- -	
28/01/2025	terça-feira	- -	- -	- -	- -	
29/01/2025	quarta-feira	11:00	12:00	12:15	17:00	
30/01/2025	quinta-feira	08:00	12:00	12:15	14:00	
31/01/2025	sexta-feira	08:00	12:00	12:15	14:15	
01/02/2025	sábado	- -	- -	- -	- -	
02/02/2025	domingo	- -	- -	- -	- -	
03/02/2025	segunda-feira	08:00	12:00	12:15	14:30	
04/02/2025	terça-feira	08:00	12:00	12:15	15:00	
05/02/2025	quarta-feira	11:00	12:00	12:15	17:15	
06/02/2025	quinta-feira	08:00	12:00	12:15	15:00	
07/02/2025	sexta-feira	08:00	12:00	12:15	15:00	
08/02/2025	sábado	- -	- -	- -	- -	
09/02/2025	domingo	- -	- -	- -	- -	
10/02/2025	segunda-feira	08:00	12:00	12:15	15:30	
11/02/2025	terça-feira	08:00	12:00	12:15	14:30	
12/02/2025	quarta-feira	10:00	12:00	12:15	17:00	
13/02/2025	quinta-feira	08:00	12:00	12:15	15:30	
14/02/2025	sexta-feira	08:00	12:00	12:15	15:00	
15/02/2025	sábado	- -	- -	- -	- -	

Observações:

20/01 - Atestado Médico
24/01, 27/01, 28/01 - Banco de horas

Data: 14 / 02 / 2025

Assinatura do Colaborador

EDSON MARIANO MARTINS
Diretor Administrativo CEM/CAISM

Assinatura Biogesp

Jair Martins Amorim
Diretor Técnico Administrativo
Biogesp Gestão

Endereço: Cunha Gago, nº 700 – Sala 11 – Pinheiros – São Paulo/SP – Fone (11) 3819-6155
CEP 05421-001

Scanned with CamScanner

BIOGESP

CONTROLE DE PRESENÇA

RIBEIRÃO PIRES

Nome Completo:	**Laura Nadja Abrantes Costa**
Cargo:	Técnico(a) de Enfermagem — COREN
Local de Trabalho:	HOSPITAL E MATERNIDADE SÃO LUCAS
Período:	**16 de Janeiro de 2025 à 15 de Fevereiro de 2025**

Janeiro_2025		Primeiro Período		Segundo Período		Assinatura
		Entrada	Intervalo	Retorno	Saída	
16/01/2025	Quinta-feira					
17/01/2025	Sexta-feira					
18/01/2025	Sábado					
19/01/2025	Domingo					
20/01/2025	Segunda-feira					
21/01/2025	Terça-feira					
22/01/2025	Quarta-feira					
23/01/2025	Quinta-feira					
24/01/2025	Sexta-feira					
25/01/2025	Sábado					
26/01/2025	Domingo					
27/01/2025	Segunda-feira					
28/01/2025	Terça-feira					
29/01/2025	Quarta-feira					
30/01/2025	Quinta-feira					
31/01/2025	Sexta-feira					
01/02/2025	Sábado					
02/02/2025	Domingo					
03/02/2025	Segunda-feira					
04/02/2025	Terça-feira					
05/02/2025	Quarta-feira					
06/02/2025	Quinta-feira					
07/02/2025	Sexta-feira					
08/02/2025	Sábado					
09/02/2025	Domingo					
10/02/2025	Segunda-feira					
11/02/2025	Terça-feira					
12/02/2025	Quarta-feira					
13/02/2025	Quinta-feira					
14/02/2025	Sexta-feira					
15/02/2025	Sábado					

Observações:

Data: ____ / ____ / ____

Assinatura do Colaborador

Assinatura Biogesp

Jair Martins Amorim
Diretor Técnico Administrativo

Endereço: Cunha Gago, nº 700 – Sala 11 – Pinheiros – São Paulo/SP – Fone (11) 3819-6155
CEP 05421-001

Scanned with CamScanner

Biogesp

CONTROLE DE PRESENÇA

RIBEIRÃO PIRES

Nome Completo:	Ligia Aparecida Della Noce
Cargo:	Técnico(a) de Farmácia — MATRICULA
Local de Trabalho:	HOSPITAL E MATERNIDADE SÃO LUCAS
Período:	16 de Janeiro de 2025 à 15 de Fevereiro de 2025

Janeiro_2025		Primeiro Período		Segundo Período		Assinatura
		Entrada	Intervalo	Retorno	Saída	
16/01/2025	Quinta-feira	FOLGA	:	:	:	Ligia Ap. Della Noce.
17/01/2025	Sexta-feira	:	:	:	:	
18/01/2025	Sábado	18:00	21:00	22:00	06:00	Ligia Ap Della Noce.
19/01/2025	Domingo	:	:	:	:	
20/01/2025	Segunda-feira	18:00	21:00	22:00	06:00	Ligia Ap Della Noce.
21/01/2025	Terça-feira	:	:	:	:	
22/01/2025	Quarta-feira	FOLGA	:	:	:	Ligia Ap. Della Noce
23/01/2025	Quinta-feira	:	:	:	:	
24/01/2025	Sexta-feira	18:00	21:00	22:00	06:00	Ligia Ap. Della Noce
25/01/2025	Sábado	:	:	:	:	
26/01/2025	Domingo	18:00	21:00	22:00	06:00	Ligia Ap Della Noce.
27/01/2025	Segunda-feira	:	:	:	:	
28/01/2025	Terça-feira	18:00	21:00	22:00	06:00	Ligia Ap. Della Noce
29/01/2025	Quarta-feira	:	:	:	:	
30/01/2025	Quinta-feira	18:00	21:00	22:00	06:00	Ligia Ap Della Noce.
31/01/2025	Sexta-feira	:	:	:	:	
01/02/2025	Sábado	18:00	21:00	22:00	06:00	Ligia Ap. Della Noce
02/02/2025	Domingo	:	:	:	:	
03/02/2025	Segunda-feira	18:00	21:00	22:00	00:00	Ligia Ap. Della Noce
04/02/2025	Terça-feira	:	:	:	:	
05/02/2025	Quarta-feira	18:00	21:00	22:00	06:00	Ligia Ap Della Noce
06/02/2025	Quinta-feira	:	:	:	:	
07/02/2025	Sexta-feira	18:00	21:00	22:00	06:00	Ligia Ap Della Noce
08/02/2025	Sábado	:	:	:	:	
09/02/2025	Domingo	18:00	21:00	22:00	06:30	Ligia Ap. Della Noce.
10/02/2025	Segunda-feira	:	:	:	:	
11/02/2025	Terça-feira	18:00	21:00	22:00	06:00	Ligia Ap. Della Noce
12/02/2025	Quarta-feira	:	:	:	:	
13/02/2025	Quinta-feira	18:00	21:00	22:00	06:00	Ligia Ap Della Noce
14/02/2025	Sexta-feira	:	:	:	:	
15/02/2025	Sábado	18:00	21:00	22:00	06:00	Ligia Ap Della Noce.

Observações:

Data: 15 / 02 / 25

Assinatura do Colaborador

Ligia Ap. Della Noce.

Assinatura Biogesp

Jair Martins Amorim
Diretor Técnico Administrativo

Endereço: Cunha Gago, nº 700 – Sala 11 – Pinheiros – São Paulo/SP – Fone (11) 3819-6155
CEP 05421-001

Scanned with CamScanner

BIOGESP

CONTROLE DE PRESENÇA

RIBEIRÃO PIRES

Nome Completo:	Lilian Moreira de Jesus
Cargo:	Técnico(a) de Enfermagem — COREN
Local de Trabalho:	HOSPITAL E MATERNIDADE SÃO LUCAS
Período:	16 de Janeiro de 2025 à 15 de Fevereiro de 2025

Janeiro_2025		Primeiro Periodo		Segundo Periodo		Assinatura
		Entrada	Intervalo	Retorno	Saída	
16/01/2025	Quinta-feira	__:__	__:__	__:__	__:__	
17/01/2025	Sexta-feira	17:50	20:00	21:00	06:05	lmfesus
18/01/2025	Sábado	__:__	__:__	__:__	__:__	
19/01/2025	Domingo	17:50	20:00	21:00	06:07	lmfesus.
20/01/2025	Segunda-feira	__:__	__:__	__:__	__:__	
21/01/2025	Terça-feira	17:51	20:00	21:00	06:05	lmfesus.
22/01/2025	Quarta-feira	__:__	__:__	__:__	__:__	
23/01/2025	Quinta-feira	17:50	20:00	21:00	06:05	lmfesus.
24/01/2025	Sexta-feira	__:__	__:__	__:__	__:__	
25/01/2025	Sábado	17:50	20:00	21:00	06:05	lmfesus.
26/01/2025	Domingo	__:__	__:__	__:__	__:__	
27/01/2025	Segunda-feira	__:__ FOLGA		__:__	__:__	lmfesus
28/01/2025	Terça-feira	__:__	__:__	__:__	__:__	
29/01/2025	Quarta-feira	__:__ FOLGA		__:__	__:__	lmfesus
30/01/2025	Quinta-feira	__:__	__:__	__:__	__:__	
31/01/2025	Sexta-feira	17:50	20:00	21:00	06:05	lmfesus
01/02/2025	Sábado	__:__	__:__	__:__	__:__	
02/02/2025	Domingo	17:50	20:00	21:00	06:05	lmfesus.
03/02/2025	Segunda-feira	__:__	__:__	__:__	__:__	
04/02/2025	Terça-feira	17:50	20:00	21:00	06:05	lmfesus.
05/02/2025	Quarta-feira	__:__	__:__	__:__	__:__	
06/02/2025	Quinta-feira	FOLGA	__:__	__:__	__:__	lmfesus
07/02/2025	Sexta-feira	__:__	__:__	__:__	__:__	
08/02/2025	Sábado	17:55	20:00	21:00	06:05	lmfesus
09/02/2025	Domingo	__:__	__:__	__:__	__:__	
10/02/2025	Segunda-feira	17:55	20:00	21:00	06:03	lmfesus.
11/02/2025	Terça-feira	__:__	__:__	__:__	__:__	
12/02/2025	Quarta-feira	17:55	20:00	21:00	06:05	lmfesus.
13/02/2025	Quinta-feira	__:__	__:__	__:__	__:__	
14/02/2025	Sexta-feira	17:50	20:00	21:00	06:05	lmfesus
15/02/2025	Sábado	__:__	__:__	__:__	__:__	

Observações:

31/01/25 - Extra. 11:30 ás 14:00
04/02/25 - Extra 11:30 ás 13:30

Data: 14/02/2025

Assinatura do Colaborador

lmfesus.

Assinatura Biogesp

Jair Martins Amorim
Diretor Tecnico Administrativo

Endereço: Cunha Gago, nº 700 – Sala 11 – Pinheiros – São Paulo/SP – Fone (11) 3819-6155
CEP 05421-001

Scanned with CamScanner

Biogesp

CONTROLE DE PRESENÇA

RIBEIRÃO PIRES

Nome Completo:	Lina Carolina Silva Gouveia
Cargo:	Enfermeiro(a) — COREN
Local de Trabalho:	HOSPITAL E MATERNIDADE SÃO LUCAS
Período:	16 de Janeiro de 2025 à 15 de Fevereiro de 2025

Janeiro_2025		Primeiro Período		Segundo Período		Assinatura
		Entrada	Intervalo	Retorno	Saída	
16/01/2025	Quinta-feira	05:50	12:00	13:00	18:10	Lina Gouveia
17/01/2025	Sexta-feira	__:__	__:__	__:__	__:__	
18/01/2025	Sábado	05:58	12:00	13:00	18:09	Lina Gouveia
19/01/2025	Domingo	__:__	__:__	__:__	__:__	
20/01/2025	Segunda-feira	05:56	12:00	13:00	18:10	Lina Gouveia
21/01/2025	Terça-feira	__:__	__:__	__:__	__:__	
22/01/2025	Quarta-feira	05:50	12:00	13:00	18:08	Lina Gouveia
23/01/2025	Quinta-feira	__:__	__:__	__:__	__:__	
24/01/2025	Sexta-feira	Folga	__:__	__:__	__:__	Lina Gouveia
25/01/2025	Sábado	__:__	__:__	__:__	__:__	
26/01/2025	Domingo	05:50	12:00	13:00	18:07	Lina Gouveia
27/01/2025	Segunda-feira	__:__	__:__	__:__	__:__	
28/01/2025	Terça-feira	05:56	12:00	13:00	18:09	Lina Gouveia
29/01/2025	Quarta-feira	__:__	__:__	__:__	__:__	
30/01/2025	Quinta-feira	Banco de horas		__:__	__:__	Lina Gouveia
31/01/2025	Sexta-feira	__:__	__:__	__:__	__:__	
01/02/2025	Sábado	05:50	12:00	13:00	18:12	Lina Gouveia
02/02/2025	Domingo	__:__	__:__	__:__	__:__	
03/02/2025	Segunda-feira	06:00	12:00	13:00	18:07	Lina Gouveia
04/02/2025	Terça-feira	__:__	__:__	__:__	__:__	
05/02/2025	Quarta-feira	05:55	12:00	13:00	18:10	Lina Gouveia
06/02/2025	Quinta-feira	__:__	__:__	__:__	__:__	
07/02/2025	Sexta-feira	05:50	12:00	13:00	18:08	Lina Gouveia
08/02/2025	Sábado	__:__	__:__	__:__	__:__	
09/02/2025	Domingo	Folga	__:__	__:__	__:__	Lina Gouveia
10/02/2025	Segunda-feira	__:__	__:__	__:__	__:__	
11/02/2025	Terça-feira	05:55	12:00	13:00	18:05	Lina Gouveia
12/02/2025	Quarta-feira	__:__	__:__	__:__	__:__	
13/02/2025	Quinta-feira	05:50	12:00	13:00	18:10	Lina Gouveia
14/02/2025	Sexta-feira	__:__	__:__	__:__	__:__	
15/02/2025	Sábado	05:50	12:00	13:00	18:08	Lina Gouveia

Observações:

30/01/25 - Banco de horas 12 horas

Data: 15/02/25

Assinatura do Colaborador

Lina C. S. Gouveia

Assinatura Biogesp

Jair Martins Amorim
Diretor Técnico Administrativo

Endereço: Cunha Gago, nº 700 – Sala 11 – Pinheiros – São Paulo/SP – Fone (11) 3819-6155
CEP 05421-001

Scanned with CamScanner

Biogesp

RIBEIRÃO PIRES

Nome Completo:	Livia Silva Bertonzin
Cargo:	Secretaria de Ala / MATRICULA
Local de Trabalho:	HOSPITAL E MATERNIDADE SÃO LUCAS
Periodo:	16 de Janeiro de 2025 à 15 de Fevereiro de 2025

Janeiro_2025		Primeiro Periodo		Segundo Periodo		Assinatura
		Entrada	Intervalo	Retorno	Saida	
16/01/2025	Quinta-feira	08:02	12:04	13:04	17:03	
17/01/2025	Sexta-feira	08:00	12:35	13:35	17:01	
18/01/2025	Sábado	--:--	--:--	--:--	--:--	
19/01/2025	Domingo	--:--	--:--	--:--	--:--	
20/01/2025	Segunda-feira	07:59	12:53	13:53	18:00	
21/01/2025	Terça-feira	08:03	12:01	13:01	17:01	
22/01/2025	Quarta-feira	07:15	12:25	13:25	17:02	
23/01/2025	Quinta-feira	07:59	12:07	13:07	17:01	
24/01/2025	Sexta-feira	08:01	12:32	13:32	17:01	
25/01/2025	Sábado	--:--	--:--	--:--	--:--	
26/01/2025	Domingo	--:--	--:--	--:--	--:--	
27/01/2025	Segunda-feira	07:58	13:03	14:03	17:01	
28/01/2025	Terça-feira	07:59	12:17	13:17	17:05	
29/01/2025	Quarta-feira	07:58	12:22	13:02	17:02	
30/01/2025	Quinta-feira	08:06	12:01	13:01	17:01	
31/01/2025	Sexta-feira	07:57	12:29	13:29	17:45	
01/02/2025	Sábado	--:--	--:--	--:--	--:--	
02/02/2025	Domingo	--:--	--:--	--:--	--:--	
03/02/2025	Segunda-feira	07:59	12:22	13:22	17:01	
04/02/2025	Terça-feira	07:58	12:03	13:03	17:02	
05/02/2025	Quarta-feira	07:59	12:07	13:07	17:03	
06/02/2025	Quinta-feira	08:01	12:32	13:32	17:01	
07/02/2025	Sexta-feira	08:03	12:41	13:41	17:01	
08/02/2025	Sábado	--:--	--:--	--:--	--:--	
09/02/2025	Domingo	--:--	--:--	--:--	--:--	
10/02/2025	Segunda-feira	08:04	12:18	13:18	17:01	
11/02/2025	Terça-feira	07:59	12:23	13:23	17:08	
12/02/2025	Quarta-feira	08:01	12:05	13:05	17:45	
13/02/2025	Quinta-feira	08:01	12:12	13:12	16:30	
14/02/2025	Sexta-feira	07:57	12:37	13:37	17:01	
15/02/2025	Sábado	--:--	--:--	--:--	--:--	

Observações:

Data: 14 / 02 / 25

Assinatura do Colaborador

Assinatura Biogesp

Jair Martins Amorim
Diretor Tecnico Administrativo

Endereço: Cunha Gago, nº 700 – Sala 11 – Pinheiros – São Paulo/SP – Fone (11) 3819-6155
CEP 05421-001

Scanned with CamScanner

Biogesp

CONTROLE DE PRESENÇA

RIBEIRÃO PIRES

Nome:	Lourdes da Silva Oliveira
Cargo:	Matrícula:
Local de Trabalho:	Hospital e Maternidade São Lucas
Período:	16 de Janeiro de 2025 à 15 de Fevereiro de 2025

Janeiro_2025		Primeiro Período		Segundo Período		Assinatura:
		Entrada	Intervalo	Retorno	Saída	
16/01/2025	Quinta-feira	06:56	14:00	15:00	19:04	Lourdes
17/01/2025	Sexta-feira					
18/01/2025	Sábado	06:55	14:00	15:00	19:06	Lourdes
19/01/2025	Domingo					
20/01/2025	Segunda-feira	06:50	14:00	15:00	19:04	Lourdes
21/01/2025	Terça-feira					
22/01/2025	Quarta-feira	06:51	14:00	15:00	19:06	Lourdes
23/01/2025	Quinta-feira	06:55	14:00	15:00	19:04	Lourdes
24/01/2025	Sexta-feira	06:50	14:00	15:00	19:07	Lourdes
25/01/2025	Sábado					
26/01/2025	Domingo	06:53	14:00	15:00	19:04	Lourdes
27/01/2025	Segunda-feira	06:55	14:00	15:00	19:06	Lourdes
28/01/2025	Terça-feira	06:52	14:00	15:00	19:05	Lourdes
29/01/2025	Quarta-feira	06:58	14:00	15:00	19:07	Lourdes
30/01/2025	Quinta-feira	FOLGA	FOLGA	FOLGA	FOLGA	FOLGA
31/01/2025	Sexta-feira	06:55	14:00	15:00	19:03	Lourdes
01/02/2025	Sábado	06:57	14:00	15:00	19:04	Lourdes
02/02/2025	Domingo					
03/02/2025	Segunda-feira	06:55	14:00	15:00	19:06	Lourdes
04/02/2025	Terça-feira					
05/02/2025	Quarta-feira	06:56	14:00	15:00	19:04	Lourdes
06/02/2025	Quinta-feira	06:58	14:00	15:00	19:06	Lourdes
07/02/2025	Sexta-feira	06:59	14:00	15:00	19:04	Lourdes
08/02/2025	Sábado					
09/02/2025	Domingo	FOLGA	FOLGA	FOLGA	FOLGA	FOLGA
10/02/2025	Segunda-feira	06:51	14:00	15:00	19:07	Lourdes
11/02/2025	Terça-feira	06:53	14:00	15:00	19:04	Lourdes
12/02/2025	Quarta-feira					
13/02/2025	Quinta-feira	06:54	14:00	15:00	19:07	Lourdes
14/02/2025	Sexta-feira					
15/02/2025	Sábado	06:56	14:00	15:00	19:06	Lourdes

Observações

23/01/25 extra - 27/01/25 extra 29/01/25 extra

31/01/25 extra 06/02/25 extra 10/02/25 extra

Data: 15/02/25

Assinatura do Colaborador(a)	Assinatura Biogesp
Lourdes da Silva Oliveira	Jair Martins Ribeiro Diretor Técnico Administrativo

Endereço: Cunha Gago nº 700 - Sala 11- Pinheiros - São Paulo/SP - Fone (11) 3819-4155

Scanned with CamScanner

BIOGESP

CONTROLE DE PRESENÇA

RIBEIRÃO PRETO

Nome Completo:	Lucas Ripoli Rocca
Cargo:	Técnico(a) de Radiologia — CRTR:
Local de Trabalho:	HOSPITAL E MATERNIDADE SÃO LUCAS
Período:	16 de Janeiro de 2025 à 15 de Fevereiro de 2025

Janeiro_2025		Primeiro Periodo		Segundo Periodo		Assinatura
		Entrada	Intervalo	Retorno	Saída	
16/01/2025	Quinta-feira	07:00	12:00	13:00	17:00	LRB.
17/01/2025	Sexta-feira	13:00			17:00	LRB.
18/01/2025	Sábado					
19/01/2025	Domingo					
20/01/2025	Segunda-feira					
21/01/2025	Terça-feira					
22/01/2025	Quarta-feira	07:00	12:00	13:00	17:00	LRB.
23/01/2025	Quinta-feira	13:00			17:00	LRB.
24/01/2025	Sexta-feira	07:00	12:00	13:00	17:00	LRB.
25/01/2025	Sábado					
26/01/2025	Domingo					
27/01/2025	Segunda-feira					
28/01/2025	Terça-feira					
29/01/2025	Quarta-feira					
30/01/2025	Quinta-feira					
31/01/2025	Sexta-feira	13:00			17:00	LRB.
01/02/2025	Sábado	07:00	12:00	13:00	17:00	LRB.
02/02/2025	Domingo	07:00	12:00	13:00	17:00	LRB.
03/02/2025	Segunda-feira					
04/02/2025	Terça-feira					
05/02/2025	Quarta-feira	13:00			17:00	LRB.
06/02/2025	Quinta-feira	07:00	12:00	13:00	17:00	LRB.
07/02/2025	Sexta-feira	6:55	12:00	13:00	17:00	LRB.
08/02/2025	Sábado					
09/02/2025	Domingo					
10/02/2025	Segunda-feira	07:00	12:00	13:00	17:00	LRB.
11/02/2025	Terça-feira					
12/02/2025	Quarta-feira					
13/02/2025	Quinta-feira	07:00	12:00	13:00	17:01	LRB.
14/02/2025	Sexta-feira	07:00			11:00	LRB.
15/02/2025	Sábado					

Observações:

Data: 14/02/25

Assinatura do Colaborador

LRB.

Assinatura Biogesp

Jair Martins Amorim
Diretor Técnico Administrativo
Biogesp Animal

Endereço: Cunha Gago, nº 700 – Sala 11 – Pinheiros – São Paulo/SP – Fone (11) 3819-6155
CEP 05421-001

Scanned with CamScanner

Biogesp

CONTROLE DE PRESENÇA

Nome Completo:	Lucas Budziak Dourado		
Cargo:	Tecnico de Enfermagem	COREN	
Local de Trabalho:	HOSPITAL E MATERNIDADE SÃO LUCAS		
Período:	15 DE JANEIRO À 15 DE FEVEREIRO DE 2025		

JANEIRO _2024		Primeiro Periodo		Segundo Periodo		Assinatura
		Entrada	Intervalo	Retorno	Saida	
16/01/2025	Quinta-feira	06 00	13 00	14 00	18 20	Lucas
17/01/2025	Sexta-feira					
18/01/2025	Sábado	06 00	12 00	13 00	18 25	Lucas
19/01/2025	Domingo					
20/01/2025	Segunda-feira	06 00	12 00	13 00	18 20	Lucas
21/01/2025	Terça-feira					
22/01/2025	Quarta-feira	06 10	12 30	13 10	18 10	Lucas
23/01/2025	Quinta-feira					
24/01/2025	Sexta-feira	06 10	12 10	13 00	18 10	Lucas
25/01/2025	Sábado					
26/01/2025	Domingo	06 00	12 30	13 10	18 15	Lucas
27/01/2025	Segunda-feira					
28/01/2025	Terça-feira	06 00	12 00	13 00	18 10	Lucas
29/01/2025	Quarta-feira					
30/01/2025	Quinta-feira	06 00	12 10	13 10	18 10	Lucas
31/01/2025	Sexta-feira					
01/02/2025	Sábado	Folga				Lucas
02/02/2025	Domingo					
03/02/2025	Segunda-feira	Folga				Lucas
04/02/2025	Terça-feira					
05/02/2025	Quarta-feira	06 10	13 00	14 00	19 00	Lucas
06/02/2025	Quinta-feira					
07/02/2025	Sexta-feira	06 00	13 50	14 50	18 15	Lucas
08/02/2025	Sábado					
09/02/2025	Domingo	06 00	13 00	14 00	18 20	Lucas
10/02/2025	Segunda-feira					
11/02/2025	Terça-feira	06 05	12 00	13 00	18 15	Lucas
12/02/2025	Quarta-feira					
13/02/2025	Quinta-feira	06 00	13 00	14 00	19 10	Lucas
14/02/2025	Sexta-feira					
15/02/2025	Sábado	06 00	12 00	13 00	18 20	Lucas

Observações:

Data: 15 / 02 / 2025

Assinatura do Colaborador	Assinatura Biogesp
Lucas Budziak Carvalho	Jair Martins Amorim Diretor Técnico Administrativo

Endereço: Cunha Gago, nº 700 – Sala 11 – Pinheiros – São Paulo/SP – Fone (11) 3819-6155
CEP 05421-001

Scanned with CamScanner

BIOGESP

CONTROLE DE PRESENÇA

RIBEIRÃO PIRES

Nome Completo:	Marcia Simões Vidal de Oliveira
Cargo:	Recepcionista — MATRICULA
Local de Trabalho:	HOSPITAL E MATERNIDADE SÃO LUCAS
Período:	16 de Janeiro de 2025 à 15 de Fevereiro de 2025

Janeiro_2025		Primeiro Periodo		Segundo Periodo		Assinatura
		Entrada	Intervalo	Retorno	Saida	
16/01/2025	Quinta-feira	06:57	12:00	13:02	19:02	Marcia
17/01/2025	Sexta-feira					
18/01/2025	Sábado	06:50	12:00	13:00	19:01	Marcia
19/01/2025	Domingo					
20/01/2025	Segunda-feira	06:59	12:00	13:00	19:03	Marcia
21/01/2025	Terça-feira					
22/01/2025	Quarta-feira	06:58	12:00	13:00	14:20	Marcia
23/01/2025	Quinta-feira					
24/01/2025	Sexta-feira	FOLGA do mês				Marcia
25/01/2025	Sábado					
26/01/2025	Domingo	06:55	12:00	13:00	19:03	Marcia
27/01/2025	Segunda-feira					
28/01/2025	Terça-feira	06:59	12:00	13:00	19:02	Marcia
29/01/2025	Quarta-feira					
30/01/2025	Quinta-feira	06:59	12:00	13:00	19:01	Marcia
31/01/2025	Sexta-feira					
01/02/2025	Sábado	06:59	12:00	13:00	19:01	Marcia
02/02/2025	Domingo					
03/02/2025	Segunda-feira	FOLGA do mês				Marcia
04/02/2025	Terça-feira					
05/02/2025	Quarta-feira	06:50	12:00	Declaração		Marcia
06/02/2025	Quinta-feira					
07/02/2025	Sexta-feira	06:50	12:00	13:00	19:02	Marcia
08/02/2025	Sábado					
09/02/2025	Domingo	06:53	12:00	13:00	19:01	Marcia
10/02/2025	Segunda-feira					
11/02/2025	Terça-feira	06:51	12:00	13:00	19:04	Marcia
12/02/2025	Quarta-feira					
13/02/2025	Quinta-feira	06:50	12:00	13:00	19:01	Marcia
14/02/2025	Sexta-feira					
15/02/2025	Sábado	Folga do mês				Marcia

Observações:

Data: 13/02/2025

Assinatura do Colaborador

Marcia Simões Vidal de Oliveira

Assinatura Biogesp

Jair Martins Amorim
Diretor Tecnico Administrativo

Endereço: Cunha Gago, nº 700 – Sala 11 – Pinheiros – São Paulo/SP – Fone (11) 3819-6155
CEP 05421-001

Scanned with CamScanner

Biogesp

CONTROLE DE PRESENÇA

Nome Completo:	MARIA ALICE GARCIA DE LIMA		
Cargo:	Enfermeira	MATRICULA	
Local de Trabalho:	UBS OURO FINO		
Período:	16 DE JANEIRO Á 15 DE FEVEREIRO		

JANEIRO _2024		Primeiro Período		Segundo Período		Assinatura
		Entrada	Intervalo	Retorno	Saída	
16/01/2025	Quinta-feira	06:58	12:00	13:00	16:01	
17/01/2025	Sexta-feira	06:57	12:00	13:00	16:02	
18/01/2025	Sábado	—	—	—	—	
19/01/2025	Domingo	—	—	—	—	
20/01/2025	Segunda-feira	06:59	12:00	13:00	16:03	
21/01/2025	Terça-feira	06:56	12:00	13:00	16:02	
22/01/2025	Quarta-feira	06:59	12:00	13:00	16:01	
23/01/2025	Quinta-feira	06:58	12:00	13:00	16:02	
24/01/2025	Sexta-feira	06:59	12:00	13:00	16:01	
25/01/2025	Sábado	—	—	—	—	
26/01/2025	Domingo	—	—	—	—	
27/01/2025	Segunda-feira	06:57	12:00	13:00	16:02	
28/01/2025	Terça-feira	06:59	12:00	13:00	16:03	
29/01/2025	Quarta-feira	06:57	12:00	13:00	16:02	
30/01/2025	Quinta-feira	06:59	12:00	13:00	16:01	
31/01/2025	Sexta-feira	06:57	12:00	13:00	16:02	
01/02/2025	Sábado	—	—	—	—	
02/02/2025	Domingo	—	—	—	—	
03/02/2025	Segunda-feira	06:59	12:00	13:00	16:32	
04/02/2025	Terça-feira	06:56	12:00	13:00	16:31	
05/02/2025	Quarta-feira	06:58	12:00	13:00	16:32	
06/02/2025	Quinta-feira	06:59	12:00	13:00	16:33	
07/02/2025	Sexta-feira	—	—	—	—	BHS.
08/02/2025	Sábado	—	—	—	—	
09/02/2025	Domingo	—	—	—	—	
10/02/2025	Segunda-feira	06:59	12:00	13:00	16:30	
11/02/2025	Terça-feira	06:58	12:00	13:00	16:31	
12/02/2025	Quarta-feira	06:55	12:00	13:00	16:32	
13/02/2025	Quinta-feira	06:59	12:00	13:00	16:31	
14/02/2025	Sexta-feira	06 58	12 00	13 00	16 32	
15/02/2025	Sábado	—	—	—	—	

Observações:

DIA 07/02/25 => 8 hs BHS.

Marciléia Trovo
Enfermeira
COREN-SP 185.527

Data: 14/02/25

Assinatura do Colaborador	Assinatura Biogesp
Maria Alice G Lima	Jair Martins Amorim Diretor Técnico Administrativo Biogesp - Brasil

Endereço: Cunha Gago, nº 700 – Sala 11 – Pinheiros – São Paulo/SP – Fone (11) 3819-6155
CEP 05421-001

Scanned with CamScanner

Biogesp

CONTROLE DE PRESENÇA

RIBEIRÃO PIRES

Nome:	Maria da Conceição dos Santos Leite
Cargo:	Auxiliar de Cozinha — Matrícula:
Local de Trabalho:	Hospital e Maternidade São Lucas
Período:	16 de Janeiro de 2025 à 15 de Fevereiro de 2025

Janeiro_2025		Primeiro Período		Segundo Período		Assinatura
		Entrada	Intervalo	Retorno	Saída	
16/01/2025	Quinta-feira	06:55	12:03	13:02	19:00	Maria
17/01/2025	Sexta-feira					
18/01/2025	Sábado	06:58	12:04	13:05	19:00	Maria
19/01/2025	Domingo					
20/01/2025	Segunda-feira	06:54	12:05	13:03	19:00	Maria
21/01/2025	Terça-feira					
22/01/2025	Quarta-feira	06:59	12:02	13:04	19:00	Maria
23/01/2025	Quinta-feira					
24/01/2025	Sexta-feira	06:56	12:03	13:05	19:00	Maria
25/01/2025	Sábado					
26/01/2025	Domingo	06:55	12:05	13:02	19:00	Maria
27/01/2025	Segunda-feira					
28/01/2025	Terça-feira	falga	falga	falga	falga	Maria
29/01/2025	Quarta-feira					
30/01/2025	Quinta-feira	06:59	12:03	13:02	19:00	Maria
31/01/2025	Sexta-feira					
01/02/2025	Sábado	06:58	12:02	13:02	19:00	Maria
02/02/2025	Domingo					
03/02/2025	Segunda-feira	09:00	12:03	13:02	21:00	Maria
04/02/2025	Terça-feira					
05/02/2025	Quarta-feira	08:55	12:02	13:02	21:00	Maria
06/02/2025	Quinta-feira					
07/02/2025	Sexta-feira	08:52	12:02	13:02	21:00	Maria
08/02/2025	Sábado					
09/02/2025	Domingo	08:55	12:03	13:02	21:00	Maria
10/02/2025	Segunda-feira					
11/02/2025	Terça-feira	0859	12:02	13:02	21:00	Maria
12/02/2025	Quarta-feira					
13/02/2025	Quinta-feira	08:58	12:02	13:02	21:00	Maria
14/02/2025	Sexta-feira					
15/02/2025	Sábado	falga	falga	falga	falga	Maria

Observações

Data: 15/02/25

Assinatura do Colaborador(a)

Maria da Conceição dos Santos Leite

Assinatura Biogesp

Jair Martins Amor...
Diretor Técnico Adm...

Endereço: Cunha Gago nº 700 - Sala 11- Pinheiros - São Paulo/SP - Fone (11) 3819-6155
CEP 05421-001

Scanned with CamScanner

Biogesp

CONTROLE DE PRESENÇA

RIBEIRÃO PIRES

Nome Completo:	Maria Ines Rodrigues Vieira		
Cargo:	Técnico (a) de Enfermagem	COREN	
Local de Trabalho:	HOSPITAL E MATERNIDADE SÃO LUCAS		
Período:	16 de Janeiro de 2025 à 15 de Fevereiro de 2025		

Janeiro_2025		Primeiro Período		Segundo Período		Assinatura
		Entrada	Intervalo	Retorno	Saída	
16/01/2025	Quinta-feira	17:50	24:10	01:10	06:05	MVieira
17/01/2025	Sexta-feira	__:__	__:__	__:__	__:__	
18/01/2025	Sábado	17:58	01:30	02:30	06:00	MVieira
19/01/2025	Domingo	__:__	__:__	__:__	__:__	
20/01/2025	Segunda-feira	17:50	02:10	03:10	06:03	MVieira
21/01/2025	Terça-feira	__:__	__:__	__:__	__:__	
22/01/2025	Quarta-feira	folga	__:__	__:__	__:__	MVieira
23/01/2025	Quinta-feira	__:__	__:__	__:__	__:__	
24/01/2025	Sexta-feira	17:55	01:30	02:30	06:03	MVieira
25/01/2025	Sábado	__:__	__:__	__:__	__:__	
26/01/2025	Domingo	17:50	02:10	03:10	__:__	MVieira
27/01/2025	Segunda-feira	__:__	__:__	__:__	__:__	
28/01/2025	Terça-feira	17:50	01:00	03:00	06:04	MVieira
29/01/2025	Quarta-feira	__:__	__:__	__:__	__:__	
30/01/2025	Quinta-feira	17:50	24:10	01:10	__:__	MVieira
31/01/2025	Sexta-feira	__:__	__:__	__:__	__:__	
01/02/2025	Sábado	17:55	01:10	02:10	06:03	MVieira
02/02/2025	Domingo	__:__	__:__	__:__	__:__	
03/02/2025	Segunda-feira	17:52	24:00	01:00	06:05	MVieira
04/02/2025	Terça-feira	__:__	__:__	__:__	__:__	
05/02/2025	Quarta-feira	17:50	01:30	02:30	06:03	MVieira
06/02/2025	Quinta-feira	__:__	__:__	__:__	__:__	
07/02/2025	Sexta-feira	17:50	01:05	02:05	06:00	MVieira
08/02/2025	Sábado	__:__	__:__	__:__	__:__	
09/02/2025	Domingo	folga	__:__	__:__	__:__	MVieira
10/02/2025	Segunda-feira	__:__	__:__	__:__	__:__	
11/02/2025	Terça-feira	17:55	01:30	02:30	06:05	MVieira
12/02/2025	Quarta-feira	__:__	__:__	03:00	06:07	
13/02/2025	Quinta-feira	17:50	02:00	__:__	__:__	
14/02/2025	Sexta-feira	__:__	__:__	__:__	__:__	
15/02/2025	Sábado	17:55	03:10	04:10	06:05	MVieira

Observações:

Data: ___/___/___

Assinatura do Colaborador

Assinatura Biogesp

Jair Martins Amorim
Diretor Técnico Administrativo

Endereço: Cunha Gago, nº 700 – Sala 11 – Pinheiros – São Paulo/SP – Fone (11) 3819-6155
CEP 05421-001

Scanned with CamScanner

Blogesp

CONTROLE DE PRESENÇA

RIBEIRÃO PIRES

Nome Completo:	Maria Janete Martins Teixeira		
Cargo:	Enfermeiro(a)	COREN	
Local de Trabalho:	HOSPITAL E MATERNIDADE SÃO LUCAS		
Periodo:	16 de Janeiro de 2025 à 15 de Fevereiro de 2025		

Janeiro_2025		Primeiro Periodo		Segundo Periodo		Assinatura
		Entrada	Intervalo	Retorno	Saida	
16/01/2025	Quinta-feira	05:52	13:00	14:00	18:05	
17/01/2025	Sexta-feira					
18/01/2025	Sábado	05:54	13:00	14:00	18:04	
19/01/2025	Domingo					
20/01/2025	Segunda-feira	05:55	13:00	14:00	18:03	
21/01/2025	Terça-feira					
22/01/2025	Quarta-feira	05:55	13:00	14:00	18:03	
23/01/2025	Quinta-feira					
24/01/2025	Sexta-feira	05:55	13:00	14:00	18:05	
25/01/2025	Sábado					
26/01/2025	Domingo	folga				
27/01/2025	Segunda-feira					
28/01/2025	Terça-feira	05:50	13:00	14:00	18:10	
29/01/2025	Quarta-feira					
30/01/2025	Quinta-feira	05:55	13:00	14:00	18:03	
31/01/2025	Sexta-feira					
01/02/2025	Sábado	05:50	13:00	14:00	18:04	
02/02/2025	Domingo					
03/02/2025	Segunda-feira	05:52	13:00	14:00	18:05	
04/02/2025	Terça-feira					
05/02/2025	Quarta-feira	05:48	13:00	14:00	18:03	
06/02/2025	Quinta-feira					
07/02/2025	Sexta-feira	05:53	13:00	14:00	18:02	
08/02/2025	Sábado					
09/02/2025	Domingo	folga				
10/02/2025	Segunda-feira					
11/02/2025	Terça-feira	05:55	13:00	14:00	18:03	
12/02/2025	Quarta-feira					
13/02/2025	Quinta-feira	05:22	13:00	14:00	18:05	
14/02/2025	Sexta-feira					
15/02/2025	Sábado	05:53	13:00	14:00	18:05	

Observações:

Data: ___/___/___

Assinatura do Colaborador

Assinatura Blogesp

Jair Martins Amorim
Diretor Tecnico Administrativo

Endereço: Cunha Gago, nº 700 – Sala 11 – Pinheiros – São Paulo/SP – Fone (11) 3819-6155
CEP 05421-001

Scanned with CamScanner

BIOGESP

CONTROLE DE PRESENÇA

RIBEIRÃO PIRES

Nome Completo:	Maria Roseli da Silva		
Cargo:	Enfermeiro(a)	COREN	
Local de Trabalho:	HOSPITAL E MATERNIDADE SÃO LUCAS		
Período:	16 de Janeiro de 2025 à 15 de Fevereiro de 2025		

Janeiro_2025		Primeiro Período		Segundo Período		Assinatura
		Entrada	Intervalo	Retorno	Saída	
16/01/2025	Quinta-feira	__:__	__:__	__:__	__:__	
17/01/2025	Sexta-feira	17:50	21:00	22:00	06:05	Maria Roseli
18/01/2025	Sábado	18:00	21:00	22:00	06:10	Maria Roseli
19/01/2025	Domingo	17:55	21:00	22:00	06:10	Maria Roseli
20/01/2025	Segunda-feira	__:__	__:__	__:__	__:__	
21/01/2025	Terça-feira	17:50	21:00	22:00	06:08	Maria Roseli
22/01/2025	Quarta-feira	__:__	__:__	__:__	__:__	
23/01/2025	Quinta-feira	17:50	21:00	22:00	06:10	Maria Roseli
24/01/2025	Sexta-feira	__:__	__:__	__:__	__:__	
25/01/2025	Sábado	17:55	21:00	22:00	06:10	Maria Roseli
26/01/2025	Domingo	__:__	__:__	__:__	__:__	
27/01/2025	Segunda-feira	17:50	21:00	22:00	06:07	Maria Roseli
28/01/2025	Terça-feira	__:__	__:__	__:__	__:__	
29/01/2025	Quarta-feira	17:54	21:00	22:00	06:10	Maria Roseli
30/01/2025	Quinta-feira	__:__	__:__	__:__	__:__	
31/01/2025	Sexta-feira	17:50	21:00	22:00	06:05	Maria Roseli
01/02/2025	Sábado	__:__	__:__	__:__	__:__	
02/02/2025	Domingo	17:55	21:00	22:00	06:10	Maria Roseli
03/02/2025	Segunda-feira	__:__	__:__	__:__	__:__	
04/02/2025	Terça-feira	FOLGA	__:__	__:__	__:__	Maria Roseli
05/02/2025	Quarta-feira	__:__	__:__	__:__	__:__	
06/02/2025	Quinta-feira	17:50	21:00	22:00	06:10	Maria Roseli
07/02/2025	Sexta-feira	__:__	__:__	__:__	__:__	
08/02/2025	Sábado	17:45	21:00	22:00	06:08	Maria Roseli
09/02/2025	Domingo	__:__	__:__	__:__	__:__	
10/02/2025	Segunda-feira	17:50	21:00	22:00	06:10	Maria Roseli
11/02/2025	Terça-feira	__:__	__:__	__:__	__:__	
12/02/2025	Quarta-feira	17:55	21:00	22:00	06:05	Maria Roseli
13/02/2025	Quinta-feira	__:__	__:__	__:__	__:__	
14/02/2025	Sexta-feira	17:50	21:00	22:00	06:10	Maria Roseli
15/02/2025	Sábado	__:__	__:__	__:__	__:__	

Observações:

18.01 Extra das 18:00 às 06:00

29.01 - Extra das 06h às 16h20.

Data: 14/02/25

Assinatura do Colaborador

Maria Roseli da Silva

Assinatura Biogesp

Jair Martins Amorim
Diretor Técnico Administrativo

Scanned with CamScanner

Biogesp

CONTROLE DE PRESENÇA

RIBEIRÃO PIRES

Nome Completo:	Maria Vanusia de Souza		
Cargo:	Técnico(a) de Enfermagem	COREN	
Local de Trabalho:	HOSPITAL E MATERNIDADE SÃO LUCAS		
Período:	16 de Janeiro de 2025 à 15 de Fevereiro de 2025		

Janeiro_2025		Primeiro Período		Segundo Período		Assinatura
		Entrada	Intervalo	Retorno	Saída	
16/01/2025	Quinta-feira	__:__	__:__	__:__	__:__	
17/01/2025	Sexta-feira	17:50	20:00	21:00	06:05	Mª Vanusia
18/01/2025	Sábado	__:__	__:__	__:__	__:__	
19/01/2025	Domingo	17:55	20:10	21:10	06:03	Mª Vanusia
20/01/2025	Segunda-feira	__:__	__:__	__:__	__:__	
21/01/2025	Terça-feira	17:50	20:10	21:10	06:05	Mª Vanusia
22/01/2025	Quarta-feira	__:__	__:__	__:__	__:__	
23/01/2025	Quinta-feira	17:50	20:00	21:00	06:08	Mª Vanusia
24/01/2025	Sexta-feira	__:__	__:__	__:__	__:__	
25/01/2025	Sábado	17:55	20:10	21:10	06:05	Mª Vanusia
26/01/2025	Domingo	__:__	__:__	__:__	__:__	
27/01/2025	Segunda-feira	17:50	20:00	21:00	06:06	Mª Vanusia
28/01/2025	Terça-feira	__:__	__:__	__:__	__:__	
29/01/2025	Quarta-feira	17:55	20:10	21:10	06:05	Mª Vanusia
30/01/2025	Quinta-feira	__:__	__:__	__:__	__:__	
31/01/2025	Sexta-feira	17:50	20:00	21:00	06:03	Mª Vanusia
01/02/2025	Sábado	__:__	__:__	__:__	__:__	
02/02/2025	Domingo	Folga	__:__	__:__	__:__	Mª Vanusia
03/02/2025	Segunda-feira	__:__	__:__	__:__	__:__	
04/02/2025	Terça-feira	17:55	20:30	21:30	06:08	Mª Vanusia
05/02/2025	Quarta-feira	__:__	__:__	__:__	__:__	
06/02/2025	Quinta-feira	17:50	20:10	21:10	06:05	Mª Vanusia
07/02/2025	Sexta-feira	__:__	__:__	__:__	__:__	
08/02/2025	Sábado	17:55	20:00	21:00	06:08	Mª Vanusia
09/02/2025	Domingo	__:__	__:__	__:__	__:__	
10/02/2025	Segunda-feira	17:54	20:20	21:20	06:06	Mª Vanusia
11/02/2025	Terça-feira	__:__	__:__	__:__	__:__	
12/02/2025	Quarta-feira	17:50	20:40	21:40	06:05	Mª Vanusia
13/02/2025	Quinta-feira	__:__	__:__	__:__	__:__	
14/02/2025	Sexta-feira	__:__	Folga	__:__	__:__	Mª Vanusia
15/02/2025	Sábado	__:__	__:__	__:__	__:__	

Observações:

Data: 15/02/25

Assinatura do Colaborador

Maria Vanusia de Souza

Assinatura Biogesp

Jair Martins Amorim
Diretor Técnico

Endereço: Cunha Gago, nº 700 – Sala 11 – Pinheiros – São Paulo/SP – Fone (11) 3819-6155
CEP 05421-001

Scanned with CamScanner

Biogesp

CONTROLE DE PRESENÇA

RIBEIRÃO PIRES

Nome:	Mariuza Prado dos Santos		
Cargo:	Recepcionista	Matrícula	
Local de Trabalho:	Hospital e Maternidade São Lucas		
Período:	16 de Janeiro de 2025 à 15 de Fevereiro de 2025		

Janeiro_2025		Primeiro Período		Segundo Período		Assinatura
		Entrada	Intervalo	Retorno	Saída	
16/01/2025	Quinta-feira	18:50	22:00	23:01	07:05	
17/01/2025	Sexta-feira					
18/01/2025	Sábado	18:50	22:00	22:35	06:55	
19/01/2025	Domingo					
20/01/2025	Segunda-feira	18:58	22:00	23:00	07:01	
21/01/2025	Terça-feira					
22/01/2025	Quarta-feira	18:50	22:00	23:00	07:03	
23/01/2025	Quinta-feira					
24/01/2025	Sexta-feira	18:55	22:00	23:00	06:57	
25/01/2025	Sábado					
26/01/2025	Domingo	Folga				
27/01/2025	Segunda-feira					
28/01/2025	Terça-feira	18:50	22:00	23:00	07:01	
29/01/2025	Quarta-feira					
30/01/2025	Quinta-feira	18:50	22:50	23:50	06:58	
31/01/2025	Sexta-feira					
01/02/2025	Sábado	18:50	22:00	23:00	06:55	
02/02/2025	Domingo					
03/02/2025	Segunda-feira	18:55	22:00	23:00	06:55	
04/02/2025	Terça-feira					
05/02/2025	Quarta-feira	18:50	22:00	23:00	07:01	
06/02/2025	Quinta-feira					
07/02/2025	Sexta-feira	18:58	22:00	23:00	07:01	
08/02/2025	Sábado					
09/02/2025	Domingo	18:50	22:00	23:00	06:54	
10/02/2025	Segunda-feira	19:00	22:00	23:00	07:01	
11/02/2025	Terça-feira					
12/02/2025	Quarta-feira					
13/02/2025	Quinta-feira	18:50	22:00	23:00	06:55	
14/02/2025	Sexta-feira					
15/02/2025	Sábado	Folga				

Observações

Data: 14/02/2025

Assinatura do Colaborador(a)	Assinatura Biogesp
Mariuza Prado dos Santos	Jair Martins Antonio Diretor Técnico Administrativo

Endereço: Cunha Gago nº 700 - Sala 11- Pinheiros - São Paulo/SP - Fone (11) 3819-6155
CEP 05421-001

Scanned with CamScanner

Biogesp

CONTROLE DE PRESENÇA

RIBEIRÃO PIRES

Nome Completo:	Mayara da Silva Souza		
Cargo:	Técnico(a) de Enfermagem	COREN	
Local de Trabalho:	USF SANTA LUZIA		
Período:	16 de Janeiro de 2025 à 15 de Fevereiro de 2025		

Janeiro_2025		Primeiro Período		Segundo Período		Assinatura
		Entrada	Intervalo	Retorno	Saída	
16/1/2025	quinta-feira	07:30	12:00	13:00	17:00	
17/1/2025	sexta-feira	atestado				
18/1/2025	sábado					
19/1/2025	domingo					
20/1/2025	segunda-feira	08:00	12:00	13:00	17:00	
21/1/2025	terça-feira	07:30	12:00	13:00	17:00	
22/1/2025	quarta-feira	07:00	12:00	13:00	17:00	
23/1/2025	quinta-feira	atestado				
24/1/2025	sexta-feira	atestado				
25/1/2025	sábado	atestado				
26/1/2025	domingo	atestado				
27/1/2025	segunda-feira	atestado				
28/1/2025	terça-feira	atestado				
29/1/2025	quarta-feira	atestado				
30/1/2025	quinta-feira					
31/1/2025	sexta-feira	atestado				
1/2/2025	sábado		atestado			
2/2/2025	domingo		atestado			
3/2/2025	segunda-feira	atestado				
4/2/2025	terça-feira	atestado				
5/2/2025	quarta-feira	atestado				
6/2/2025	quinta-feira	atestado				
7/2/2025	sexta-feira	07:30	12:00	13:00	17:00	
8/2/2025	sábado					
9/2/2025	domingo					
10/2/2025	segunda-feira	07:30	12:00	13:00	17:00	
11/2/2025	terça-feira	07:30	12:00	13:00	17:00	
12/2/2025	quarta-feira	07:20	12:00	13:00	17:00	
13/2/2025	quinta-feira	07:30	12:00	13:00	17:00	
14/2/2025	sexta-feira	07:25	12:00	13:00	17:00	
15/2/2025	sábado					

Observações:

Francisco Menezes
RG 41.573.655-9
Tregente USF Santa Luzia

Data: 14/02/25

Assinatura do Colaborador	Assinatura Biogesp
	Jair Martins Amorim Diretor Técnico Administrativo

Scanned with CamScanner

Biogesp

CONTROLE DE PRESENÇA

RIBEIRÃO PIRES

Nome Completo:	Mayara Moretti da Silva		
Cargo:	Técnico(a) de Enfermagem	COREN	
Local de Trabalho:	HOSPITAL E MATERNIDADE SÃO LUCAS		
Período:	16 de Janeiro de 2025 à 15 de Fevereiro de 2025		

Janeiro_2025		Primeiro Periodo		Segundo Periodo		Assinatura
		Entrada	Intervalo	Retorno	Saída	
16/01/2025	Quinta-feira	__:__	__:__	__:__	__:__	
17/01/2025	Sexta-feira	__:__	Atestado médico		__:__	
18/01/2025	Sábado	__:__	__:__	__:__	__:__	
19/01/2025	Domingo	__:__	Atestado	médico	__:__	
20/01/2025	Segunda-feira	__:__	__:__	__:__	__:__	
21/01/2025	Terça-feira	06:00	12:00	13:00	18:10	
22/01/2025	Quarta-feira	__:__	__:__	__:__	__:__	
23/01/2025	Quinta-feira	05:50	13:00	14:00	18:05	
24/01/2025	Sexta-feira	__:__	__:__	__:__	__:__	
25/01/2025	Sábado	06:00	12:00	13:00	18:05	
26/01/2025	Domingo	__:__	__:__	__:__	__:__	
27/01/2025	Segunda-feira	05:55	13:00	14:00	18:10	
28/01/2025	Terça-feira	__:__	__:__	__:__	__:__	
29/01/2025	Quarta-feira	06:00	12:00	13:00	18:05	
30/01/2025	Quinta-feira	__:__	__:__	__:__	__:__	
31/01/2025	Sexta-feira	05:30	13:00	14:00	18:04	
01/02/2025	Sábado	__:__	__:__	__:__	__:__	
02/02/2025	Domingo	-:-	folga	folga	-:-	
03/02/2025	Segunda-feira	__:__	__:__	__:__	__:__	
04/02/2025	Terça-feira	06:00	12:00	13:00	18:10	
05/02/2025	Quarta-feira	__:__	__:__	__:__	__:__	
06/02/2025	Quinta-feira	05:55	12:00	13:00	18:05	
07/02/2025	Sexta-feira	__:__	__:__	__:__	__:__	
08/02/2025	Sábado	06:00	13:00	14:00	18:10	
09/02/2025	Domingo	__:__	__:__	__:__	__:__	
10/02/2025	Segunda-feira	05:50	12:00	13:00	18:05	
11/02/2025	Terça-feira	__:__	__:__	__:__	__:__	
12/02/2025	Quarta-feira	06:00	13:00	14:00	18:10	
13/02/2025	Quinta-feira	__:__	__:__	__:__	__:__	
14/02/2025	Sexta-feira	05:55	12:00	13:00	18:05	
15/02/2025	Sábado	__:__	__:__	__:__	__:__	

Observações:

Data: 14/02/25.

Assinatura do Colaborador

Mayara Moretti

Assinatura Biogesp

Jair Martins Amorim
Diretor Técnico Administrativo

Endereço: Cunha Gago, nº 700 – Sala 11 – Pinheiros – São Paulo/SP – Fone (11) 3819-6155
CEP 05421-001

Scanned with CamScanner

Biogesp

CONTROLE DE PRESENÇA

RIBEIRÃO PIRES

Nome Completo:	Michelle Barbosa da Silva Vale		
Cargo:	Recepcionista	MATRICULA	
Local de Trabalho:	HOSPITAL E MATERNIDADE SÃO LUCAS		
Período:	16 de Janeiro de 2025 à 15 de Fevereiro de 2025		

Janeiro_2025		Primeiro Período		Segundo Período		Assinatura
		Entrada	Intervalo	Retorno	Saída	
16/01/2025	Quinta-feira	__:__	__:__	__:__	__:__	
17/01/2025	Sexta-feira	06:51	12:30	13:30	19:02	
18/01/2025	Sábado	__:__	__:__	__:__	__:__	
19/01/2025	Domingo	falta	falta	falta	falta	
20/01/2025	Segunda-feira	__:__	__:__	__:__	__:__	
21/01/2025	Terça-feira	06:57	13:00	14:00	19:00	
22/01/2025	Quarta-feira	__:__	__:__	__:__	__:__	
23/01/2025	Quinta-feira	06:50	13:00	14:00	19:02	
24/01/2025	Sexta-feira	__:__	__:__	__:__	__:__	
25/01/2025	Sábado	06:55	13:30	14:30	19:06	
26/01/2025	Domingo	06:53	13:50	13:50	19:00	
27/01/2025	Segunda-feira	06:52	13:30	13:30	19:00	
28/01/2025	Terça-feira	__:__	__:__	__:__	__:__	
29/01/2025	Quarta-feira	06:51	12:00	13:00	19:00	
30/01/2025	Quinta-feira	__:__	__:__	__:__	__:__	
31/01/2025	Sexta-feira	06:55	13:00	14:00	19:16	
01/02/2025	Sábado	__:__	__:__	__:__	__:__	
02/02/2025	Domingo	07:00	12:00	13:00	19:00	
03/02/2025	Segunda-feira	__:__	__:__	__:__	__:__	
04/02/2025	Terça-feira	06:55	13:00	14:00	19:08	
05/02/2025	Quarta-feira	__:__	__:__	__:__	__:__	
06/02/2025	Quinta-feira	06:53	14:00	15:00	19:05	
07/02/2025	Sexta-feira	__:__	__:__	__:__	__:__	
08/02/2025	Sábado	falta	falta	falta	falta	
09/02/2025	Domingo	__:__	__:__	__:__	__:__	
10/02/2025	Segunda-feira	06:50	13:00	14:00	19:07	
11/02/2025	Terça-feira	__:__	__:__	__:__	__:__	
12/02/2025	Quarta-feira	declaração	declaração	declaração	declaração	
13/02/2025	Quinta-feira	__:__	__:__	__:__	__:__	
14/02/2025	Sexta-feira	declaração	declaração	declaração	declaração	
15/02/2025	Sábado	__:__	__:__	__:__	__:__	

Observações:

26/02/2025- cobertura de falta. ass.

Data: 26 /02 /25

Assinatura do Colaborador

Michelle Barbosa da Silva Vale

Assinatura Biogesp

Jair Martins Amorim
Diretor Tecnico Administrativo

Endereço: Cunha Gago, nº 700 – Sala 11 – Pinheiros – São Paulo/SP – Fone (11) 3819-6155
CEP 05421-001

Scanned with CamScanner

Biogesp

CONTROLE DE PRESENÇA

RIBEIRÃO PIRES

Nome Completo:	Millena Lira Araujo		
Cargo:	TECNICA DE ENFERMAGEM	COREN	1753323
Local de Trabalho:	Hospital e Maternidade São Lucas		
Periodo:	16 de Janeiro de 2025 a 15 de Fevereiro de 2025		

Janeiro_2025		Primeiro Periodo		Segundo Periodo		Assinatura:
		Entrada	Intervalo	Retorno	Saida	
16/01/2025	Quinta-feira	__:__	__:__	__:__	__:__	
17/01/2025	Sexta-feira	05:58	12:00	13:00	18:08	Millena Lira
18/01/2025	Sábado	__:__	__:__	__:__	__:__	
19/01/2025	Domingo	06:00	12:00	13:00	18:03	Millena Lira
20/01/2025	Segunda-feira	__:__	__:__	__:__	__:__	
21/01/2025	Terça-feira	05:55	12:00	13:00	18:06	Millena Lira
22/01/2025	Quarta-feira	__:__	__:__	__:__	__:__	
23/01/2025	Quinta-feira	05:58	12:00	13:00	18:10	Millena Lira
24/01/2025	Sexta-feira	__:__	__:__	__:__	__:__	
25/01/2025	Sábado	05:53	12:00	13:00	18:00	Millena Lira
26/01/2025	Domingo	__:__	__:__	__:__	__:__	
27/01/2025	Segunda-feira	06:00	12:00	13:00	18:40	Millena Lira
28/01/2025	Terça-feira	__:__	__:__	__:__	__:__	
29/01/2025	Quarta-feira	05:55	12:00	13:00	18:10	Millena Lira
30/01/2025	Quinta-feira	__:__	__:__	__:__	__:__	
31/01/2025	Sexta-feira	05:58	12:00	13:00	18:07	Millena Lira
01/02/2025	Sábado	__:__	__:__	__:__	__:__	
02/02/2025	Domingo	06:30	12:00	13:00	18:12	Millena Lira
03/02/2025	Segunda-feira	__:__	__:__	__:__	__:__	
04/02/2025	Terça-feira	06:00	12:00	13:00	18:09	Millena Lira
05/02/2025	Quarta-feira	__:__	__:__	__:__	__:__	
06/02/2025	Quinta-feira	05:56	12:00	13:00	18:20	Millena Lira
07/02/2025	Sexta-feira	__:__	__:__	__:__	__:__	
08/02/2025	Sábado	folga	__:__	__:__	__:__	Millena Lira
09/02/2025	Domingo	__:__	__:__	__:__	__:__	
10/02/2025	Segunda-feira	05:58	12:00	13:00	18:10	Millena Lira
11/02/2025	Terça-feira	__:__	__:__	__:__	__:__	
12/02/2025	Quarta-feira	05:56	12:00	13:00	18:07	Millena Lira
13/02/2025	Quinta-feira	__:__	__:__	__:__	__:__	
14/02/2025	Sexta-feira	06:00	16:00	17:00	18:20	Millena Lira
15/02/2025	Sábado	__:__	__:__	__:__	__:__	

Observações:

Data: 14 / 02 / 25

Assinatura do Colaborador	Assinatura Biogesp
Millena L. Araújo	Jair Martins Amorim Diretor Técnico Administrativo

Scanned with CamScanner

Biogesp

CONTROLE DE PRESENÇA

RIBEIRÃO PIRES

Nome Completo:	Mirella Vieira da Silva
Cargo:	Técnico(a) de Farmácia — MATRICULA
Local de Trabalho:	HOSPITAL E MATERNIDADE SÃO LUCAS
Período:	16 de Janeiro de 2025 à 15 de Fevereiro de 2025

Janeiro_2025		Primeiro Período		Segundo Período		Assinatura
		Entrada	Intervalo	Retorno	Saída	
16/01/2025	Quinta-feira	__:__	__:__	__:__	__:__	
17/01/2025	Sexta-feira	17:50	21:00	22:00	06:10	Mirella V.
18/01/2025	Sábado	__:__	__:__	__:__	__:__	
19/01/2025	Domingo	17:50	21:00	22:00	06:15	Mirella V.
20/01/2025	Segunda-feira	__:__	__:__	__:__	__:__	
21/01/2025	Terça-feira	17:50	21:00	22:00	06:15	mirella V.
22/01/2025	Quarta-feira	__:__	__:__	__:__	__:__	
23/01/2025	Quinta-feira	17:50	21:00	22:00	06:15	mirella V.
24/01/2025	Sexta-feira	__:__	__:__	__:__	__:__	
25/01/2025	Sábado	17:50	21:00	22:00	06:10	mirella V.
26/01/2025	Domingo	__:__	__:__	__:__	__:__	
27/01/2025	Segunda-feira	17:50	21:00	22:00	06:15	mirella V.
28/01/2025	Terça-feira	__:__	__:__	__:__	__:__	
29/01/2025	Quarta-feira	17:50	21:00	22:00	06:15	mirella V.
30/01/2025	Quinta-feira	__:__	__:__	__:__	__:__	
31/01/2025	Sexta-feira	17:50	21:00	22:00	06:15	Mirella V.
01/02/2025	Sábado	__:__	__:__	__:__	__:__	
02/02/2025	Domingo	17:50	21:00	22:00	06:10	Mirella V.
03/02/2025	Segunda-feira	__:__	__:__	__:__	__:__	
04/02/2025	Terça-feira	17:50	21:00	22:00	06:10	mirella V.
05/02/2025	Quarta-feira	__:__	__:__	__:__	__:__	
06/02/2025	Quinta-feira	17:50	21:00	22:00	06:10	mirella V.
07/02/2025	Sexta-feira	__:__	__:__	__:__	__:__	
08/02/2025	Sábado	17:50	21:00	22:00	06:10	mirella V.
09/02/2025	Domingo	__:__	__:__	__:__	__:__	
10/02/2025	Segunda-feira	Folga	__:__	__:__	__:__	Mirella V.
11/02/2025	Terça-feira	__:__	__:__	__:__	__:__	
12/02/2025	Quarta-feira	17:50	21:00	22:00	06:10	mirella V.
13/02/2025	Quinta-feira	__:__	__:__	__:__	__:__	
14/02/2025	Sexta-feira	17:50	21:00	22:00	06:10	mirella V.
15/02/2025	Sábado	__:__	__:__	__:__	__:__	

Observações:

Data: 15 / 02 / 25

Assinatura do Colaborador

Mirella V.

Assinatura Biogesp

Jair Martins Amorim
Diretor Técnico Administrativo

Endereço: Cunha Gago, nº 700 – Sala 11 – Pinheiros – São Paulo/SP – Fone (11) 3819-6155
CEP 05421-001

Scanned with CamScanner

Biogesp

CONTROLE DE PRESENÇA

RIBEIRÃO PIRES

Nome Completo:	Mylena Ap. Sena Silva
Cargo:	Técnico (a) de Enfermagem — COREN
Local de Trabalho:	HOSPITAL E MATERNIDADE SÃO LUCAS
Período:	16 de Janeiro de 2025 à 15 de Fevereiro de 2025

Janeiro_2025		Primeiro Periodo		Segundo Periodo		Assinatura
		Entrada	Intervalo	Retorno	Saída	
16/01/2025	Quinta-feira	05:58	13:00	14:00	18:03	Mylena Sena
17/01/2025	Sexta-feira					
18/01/2025	Sábado	Folga				Mylena Sena
19/01/2025	Domingo					
20/01/2025	Segunda-feira	05:56	13:03	14:03	18:01	Mylena Sena
21/01/2025	Terça-feira					
22/01/2025	Quarta-feira	05:59	13:10	14:10	18:03	Mylena Sena
23/01/2025	Quinta-feira					
24/01/2025	Sexta-feira	05:57	13:00	14:00	18:05	Mylena Sena
25/01/2025	Sábado					
26/01/2025	Domingo	Atestado				Mylena Sena
27/01/2025	Segunda-feira					
28/01/2025	Terça-feira	05:55	13:05	14:05	18:03	Mylena Sena
29/01/2025	Quarta-feira					
30/01/2025	Quinta-feira	05:57	13:00	14:00	18:05	Mylena Sena
31/01/2025	Sexta-feira					
01/02/2025	Sábado	06:00	13:10	14:10	18:07	Mylena Sena
02/02/2025	Domingo					
03/02/2025	Segunda-feira	05:58	13:00	14:00	18:03	Mylena Sena
04/02/2025	Terça-feira					
05/02/2025	Quarta-feira	06:05	13:05	14:05	18:05	Mylena Sena
06/02/2025	Quinta-feira					
07/02/2025	Sexta-feira	05:59	13:00	14:00	18:01	Mylena Sena
08/02/2025	Sábado					
09/02/2025	Domingo	05:57	13:05	14:05	18:08	Mylena Sena
10/02/2025	Segunda-feira					
11/02/2025	Terça-feira	Folga				Mylena Sena
12/02/2025	Quarta-feira					
13/02/2025	Quinta-feira	06:01	13:00	14:00	18:10	Mylena Sena
14/02/2025	Sexta-feira					
15/02/2025	Sábado	05:59	13:03	14:03	18:05	Mylena Sena

Observações:

Data: 15/02/25

Assinatura do Colaborador

Mylena Sena

Assinatura Biogesp

Jair Martins Amorim
Diretor Técnico Administrativo

Endereço: Cunha Gago, nº 700 – Sala 11 – Pinheiros – São Paulo/SP – Fone (11) 3819-6155
CEP 05421-001

Scanned with CamScanner

Biogesp

CONTROLE DE PRESENÇA

Nome Completo:	Natally O Santos
Cargo:	Técnico(a) de Enfermagem
Local de Trabalho:	HOSPITAL E MATERNIDADE SÃO LUCAS
Periodo:	16 DE JANEIRO DE 2025 Á 15 DE FEVEREIRO DE 2025

JANEIRO _2025		Primeiro Periodo		Segundo Periodo		Assinatura:
		Entrada	Intervalo	Retorno	Saída	
16/01/2025	Quinta-feira	___:___	___:___	___:___	___:___	
17/01/2025	Sexta-feira	___:___	___:___	___:___	___:___	
18/01/2025	Sábado	___:___	___:___	___:___	___:___	
19/01/2025	Domingo	___:___	___:___	___:___	___:___	
20/01/2025	Segunda-feira	___:___	___:___	___:___	___:___	
21/01/2025	Terça-feira	___:___	___:___	___:___	___:___	
22/01/2025	Quarta-feira	17:55	23:00	00:00	6:01	
23/01/2025	Quinta-feira	___:___	___:___	___:___	___:___	
24/01/2025	Sexta-feira	17:58	1:00	2:00	6:03	
25/01/2025	Sábado	___:___	___:___	___:___	___:___	
26/01/2025	Domingo	17:54	22:30	23:30	6:07	
27/01/2025	Segunda-feira	___:___	___:___	___:___	___:___	
28/01/2025	Terça-feira	17:52	00:00	1:00	6:01	
29/01/2025	Quarta-feira	___:___	___:___	___:___	___:___	
30/01/2025	Quinta-feira	17:51	1:00	2:00	6:04	
31/01/2025	Sexta-feira	___:___	___:___	___:___	___:___	
01/02/2025	Sábado	17:57	23:00	00:00	6:02	
02/02/2025	Domingo	___:___	___:___	___:___	___:___	
03/02/2025	Segunda-feira	17:56	1:00	2:00	6:04	
04/02/2025	Terça-feira	___:___	___:___	___:___	___:___	
05/02/2025	Quarta-feira	17:58	23:00	00:00	6:10	
06/02/2025	Quinta-feira	___:___	___:___	___:___	___:___	
07/02/2025	Sexta-feira	Folga	mensal	___:___	___:___	
08/02/2025	Sábado	___:___	___:___	___:___	___:___	
09/02/2025	Domingo	17:52	22:30	23:30	6:07	
10/02/2025	Segunda-feira	___:___	___:___	___:___	___:___	
11/02/2025	Terça-feira	17:54	22:00	23:00	6:05	
12/02/2025	Quarta-feira	___:___	___:___	___:___	___:___	
13/02/2025	Quinta-feira	17:55	00:00	1:00	6:04	
14/02/2025	Sexta-feira	___:___	___:___	___:___	___:___	
15/02/2025	Sábado	17:58	1:00	2:00	6:10	

Observações:

Data: 15 / 2 / 25

Assinatura do Colaborador	Assinatura Biogesp
Natally O Santos	Jair Martins Amorim Diretor Tecnico Administrativo

Endereço: Cunha Gago, nº 700 – Sala 11 – Pinheiros – São Paulo/SP – Fone (11) 3819-6155
CEP 05421-001

Scanned with CamScanner

BIOGESP

CONTROLE DE PRESENÇA

RIBEIRÃO PIRES

Nome Completo:	**Nathaly Bruna Costa**		
Cargo:	Enfermeiro(a)	COREN	
Local de Trabalho:	HOSPITAL E MATERNIDADE SÃO LUCAS		
Periodo:	**16 de Janeiro de 2025 à 15 de Fevereiro de 2025**		

Janeiro_2025		Primeiro Período		Segundo Período		Assinatura:
		Entrada	Intervalo	Retorno	Saída	
16/01/2025	Quinta-feira	05:50	12:00	13:00	18:00	
17/01/2025	Sexta-feira	___:___	___:___	___:___	___:___	
18/01/2025	Sábado	Banco de horas		___:___	___:___	
19/01/2025	Domingo	___:___	___:___	___:___	___:___	
20/01/2025	Segunda-feira	FOLGA	___:___	___:___	___:___	
21/01/2025	Terça-feira	___:___	___:___	___:___	___:___	
22/01/2025	Quarta-feira	05:50	12:10	13:10	19:08	
23/01/2025	Quinta-feira	___:___	___:___	___:___	___:___	
24/01/2025	Sexta-feira	05:50	12:30	13:30	18:03	
25/01/2025	Sábado	___:___	___:___	___:___	___:___	
26/01/2025	Domingo	05:50	12:00	13:00	18:15	
27/01/2025	Segunda-feira	___:___	___:___	___:___	___:___	
28/01/2025	Terça-feira	05:52	13:10	14:10	18:00	
29/01/2025	Quarta-feira	___:___	___:___	___:___	___:___	
30/01/2025	Quinta-feira	05:50	13:20	14:20	18:00	
31/01/2025	Sexta-feira	___:___	___:___	___:___	___:___	
01/02/2025	Sábado	05:50	12:00	13:00	18:05	
02/02/2025	Domingo	___:___	___:___	___:___	___:___	
03/02/2025	Segunda-feira	FOLGA	___:___	___:___	___:___	
04/02/2025	Terça-feira	___:___	___:___	___:___	___:___	
05/02/2025	Quarta-feira	___:___	___:___	___:___	___:___	
06/02/2025	Quinta-feira	___:___	___:___	___:___	___:___	
07/02/2025	Sexta-feira	___:___	___:___	___:___	___:___	
08/02/2025	Sábado	___:___	___:___	___:___	___:___	
09/02/2025	Domingo	___:___	___:___	___:___	___:___	
10/02/2025	Segunda-feira	___:___	___:___	___:___	___:___	
11/02/2025	Terça-feira	___:___	___:___	___:___	___:___	
12/02/2025	Quarta-feira	___:___	___:___	___:___	___:___	
13/02/2025	Quinta-feira	05:50	13:00	14:00	18:25	
14/02/2025	Sexta-feira	___:___	___:___	___:___	___:___	
15/02/2025	Sábado	05:59	12:00	13:00	18:05	

Observações:

16/01 → extra - cobertura de plantão das 18h00 às 06h00
25/01 → extra - cobertura de plantão das 18h00 às 06h00
30/01 → extra - cobertura de plantão das 18h00 às 06h00

Data: 15/02/25

Assinatura do Colaborador

Assinatura Biogesp

Jair Martins Amorim
Diretor Técnico

Endereço: Cunha Gago, nº 700 – Sala 11 – Pinheiros – São Paulo/SP – Fone (11) 3819-6155
CEP 05421-001

Scanned with CamScanner

Biogesp

CONTROLE DE PRESENÇA

Nome Completo:	**Nayara Cristina Ribas Silva**		
Cargo:	Secretaria de Ala	**COREN**	
Local de Trabalho:	HOSPITAL E MATERNIDADE SÃO LUCAS		
Periodo:	**16 DE JANEIRO Á 15 DE FEVEREIRO DE 2025**		

JANEIRO _2024		**Primeiro Periodo**		**Segundo Periodo**		**Assinatura:**
		Entrada	Intervalo	Retorno	Saída	
16/01/2025	Quinta-feira	07:50	12:00	13:00	17:30	nayz
17/01/2025	Sexta-feira	07:59	12:00	13:00	17:25	nayz
18/01/2025	Sábado	//	//	//	//	
19/01/2025	Domingo	//	//	//	//	
20/01/2025	Segunda-feira	07:45	12:00	13:00	17:20	nayz
21/01/2025	Terça-feira	07:50	12:00	13:00	17:10	nayz
22/01/2025	Quarta-feira	08:10	12:00	13:00	17:20	nayz
23/01/2025	Quinta-feira	08:05	12:00	12:00	17:00	nayz
24/01/2025	Sexta-feira	08:01	12:00	12:00	17:00	nayz
25/01/2025	Sábado	//	//	//	//	
26/01/2025	Domingo	//	//	//	//	
27/01/2025	Segunda-feira	08:00	12:00	13:00	17:20	nayz
28/01/2025	Terça-feira	07:50	12:00	13:00	17:10	nayz
29/01/2025	Quarta-feira	07:50	12:00	13:00	17:10	nayz
30/01/2025	Quinta-feira	08:00	12:00	13:00	17:17	nayz
31/01/2025	Sexta-feira	08:10	12:00	13:00	17:30	nayz
01/02/2025	Sábado	//	//	//	//	
02/02/2025	Domingo	//	//	//	//	
03/02/2025	Segunda-feira	08:00	12:00	13:00	17:20	nayz
04/02/2025	Terça-feira	07:55	12:00	13:00	17:24	nayz
05/02/2025	Quarta-feira	07:58	12:00	13:00	17:21	nayz
06/02/2025	Quinta-feira	09:10	12:00	13:00	17:30	nayz
07/02/2025	Sexta-feira	08:10	12:00	13:00	17:00	nayz
08/02/2025	Sábado	//	//	//	//	
09/02/2025	Domingo	//	//	//	//	
10/02/2025	Segunda-feira	07:40	12:00	13:00	17:25	nayz
11/02/2025	Terça-feira	ATESTADO				
12/02/2025	Quarta-feira					
13/02/2025	Quinta-feira					
14/02/2025	Sexta-feira	07:50	12:00	13:00	17:00	nayz
15/02/2025	Sábado	//	//	//	//	

Observações:

Data: 15/02/25

Assinatura do Colaborador	Assinatura Biogesp
Nayara R. Ribas	Jair Martins Amorim Diretor Técnico Administrativo

Endereço: Cunha Gago, nº 700 – Sala 11 – Pinheiros – São Paulo/SP – Fone (11) 3819-6155
CEP 05421-001

Scanned with CamScanner

Biogesp

CONTROLE DE PRESENÇA

Nome Completo:	Nilda Maria de Jesus Santos
Cargo:	Zeladora — **MATRÍCULA**
Local de Trabalho:	
Periodo:	16 de Janeiro de 25 a 15 de Fevereiro

JANEIRO _2025		Primeiro Período		Segundo Período		Assinatura:
		Entrada	Intervalo	Retorno	Saída	
16/01/2025	Quinta-feira					
17/01/2025	Sexta-feira	07:00	13:00	14:00	19:00	
18/01/2025	Sábado					
19/01/2025	Domingo	06:56	13:02	14:00	18:56	
20/01/2025	Segunda-feira					
21/01/2025	Terça-feira	06:53	13:04	14:01	18:59	
22/01/2025	Quarta-feira					
23/01/2025	Quinta-feira	07:00	13:05	14:02	19:15	
24/01/2025	Sexta-feira	— : —			— : —	
25/01/2025	Sábado	— : —	Folga	mensal	— : —	
26/01/2025	Domingo					
27/01/2025	Segunda-feira	06:53	13:00	14:00	18:55	
28/01/2025	Terça-feira					
29/01/2025	Quarta-feira	06:50	13:04	14:02	18:57	
30/01/2025	Quinta-feira					
31/01/2025	Sexta-feira	06:54	13:01	14:00	18:58	
01/02/2025	Sábado					
02/02/2025	Domingo	06:53	13:05	14:02	18:59	
03/02/2025	Segunda-feira					
04/02/2025	Terça-feira	06:47	13:00	14:00	18:58	
05/02/2025	Quarta-feira					
06/02/2025	Quinta-feira	06:53	13:01	14:00	18:59	
07/02/2025	Sexta-feira	— : —			— : —	
08/02/2025	Sábado	— : —	Folga	mensal	— : —	
09/02/2025	Domingo					
10/02/2025	Segunda-feira	06:54	13:04	14:02	18:59	
11/02/2025	Terça-feira					
12/02/2025	Quarta-feira	06:59	12:00	— : —	— : — Atestado	
13/02/2025	Quinta-feira					
14/02/2025	Sexta-feira	06:58	13:00	14:00	19:00	
15/02/2025	Sábado	— : —	— : —	— : —	— : —	

Observações:

Data 14/02/25

Assinatura do Colaborador	Assinatura Biogesp
Nilda M. J. Santos	Jair Martins Amorim Diretor Técnico

Endereço: Cunha Gago, nº 700 – Sala 11 – Pinheiros – São Paulo/SP – Fone (11) 3819-6155
CEP 05421-001

Scanned with CamScanner

BIOGESP

CONTROLE DE PRESENÇA

RIBEIRÃO PIRES

Nome Completo:	**Pamela de Souza Dantas**		
Cargo:	Farmacêutico(a)	**CRF**	
Local de Trabalho:	HOSPITAL E MATERNIDADE SÃO LUCAS		
Periodo:	**16 de Janeiro de 2025 à 15 de Fevereiro de 2025**		

Janeiro_2025		**Primeiro Periodo**		**Segundo Periodo**		Assinatura:
		Entrada	Intervalo	Retorno	Saida	
16/01/2025	Quinta-feira	06:00	13:30	14:30	18:05	Pamela Dantas
17/01/2025	Sexta-feira	__:__	__:__	__:__	__:__	
18/01/2025	Sábado	06:30	13:40	14:40	18:40	Pamela Dantas
19/01/2025	Domingo	__:__	__:__	__:__	__:__	
20/01/2025	Segunda-feira	Folga	__:__	__:__	__:__	Pamela Dantas
21/01/2025	Terça-feira	__:__	__:__	__:__	__:__	
22/01/2025	Quarta-feira	07:00	13:15	14:15	19:10	Pamela Dantas
23/01/2025	Quinta-feira	__:__	__:__	__:__	__:__	
24/01/2025	Sexta-feira	07:00	13:35	14:45	19:00	Pamela Dantas
25/01/2025	Sábado	__:__	__:__	__:__	__:__	
26/01/2025	Domingo	06:00	13:45	14:45	18:00	Pamela Dantas
27/01/2025	Segunda-feira	__:__	__:__	__:__	__:__	
28/01/2025	Terça-feira	06:00	13:30	14:30	18:02	Pamela Dantas
29/01/2025	Quarta-feira	__:__	__:__	__:__	__:__	
30/01/2025	Quinta-feira	06:00	13:40	14:40	18:02	Pamela Dantas
31/01/2025	Sexta-feira	__:__	__:__	__:__	__:__	
01/02/2025	Sábado	06:00	13:30	14:30	18:03	Pamela Dantas
02/02/2025	Domingo	__:__	__:__	__:__	__:__	
03/02/2025	Segunda-feira	Folga	__:__	__:__	__:__	Pamela Dantas
04/02/2025	Terça-feira	__:__	__:__	__:__	__:__	
05/02/2025	Quarta-feira	07:00	13:45	14:45	19:05	Pamela Dantas
06/02/2025	Quinta-feira	__:__	__:__	__:__	__:__	
07/02/2025	Sexta-feira	06:00	13:35	14:35	18:00	Pamela Dantas
08/02/2025	Sábado	__:__	__:__	__:__	__:__	
09/02/2025	Domingo	07:00	13:50	14:50	19:00	Pamela Dantas
10/02/2025	Segunda-feira	__:__	__:__	__:__	__:__	
11/02/2025	Terça-feira	07:00	13:30	14:30	19:00	Pamela Dantas
12/02/2025	Quarta-feira	__:__	__:__	__:__	__:__	
13/02/2025	Quinta-feira	06:30	13:20	14:20	18:35	Pamela Dantas
14/02/2025	Sexta-feira	__:__	__:__	__:__	__:__	
15/02/2025	Sábado	07:00	13:45	14:45	19:05	Pamela Dantas

Observações:

Data: 15/02/25

Assinatura do Colaborador

Pamela de Souza Dantas

Assinatura Biogesp

Jair Martins Amorim
Diretor Tecnico Administrativo

Endereço: Cunha Gago, nº 700 – Sala 11 – Pinheiros – São Paulo/SP – Fone (11) 3819-6155
CEP 05421-001

Scanned with CamScanner

Biogesp

CONTROLE DE PRESENÇA

Nome Completo:	**Patricia Rangel Botelho**		
Cargo:	Téc. De Enf	**COREN**	
Local de Trabalho:	Hospital e Maternidade São Lucas		
Periodo:	**16 de Janeiro de 2024 á 15 de Fevereiro de 2024**		

JANEIRO_2025		Primeiro Periodo		Segundo Periodo		Assinatura:
		Entrada	Intervalo	Retorno	Saida	
16/01/2024	Quinta-feira	Atestado				Patricia
17/01/2024	Sexta-feira					
18/01/2024	Sábado	18:00	20:00	21:00	06:00	Patricia
19/01/2024	Domingo					
20/01/2024	Segunda-feira	folga				Patricia
21/01/2024	Terça-feira					
22/01/2024	Quarta-feira	17:50	23:30	00:30	06:10	Patricia
23/01/2024	Quinta-feira					
24/01/2024	Sexta-feira	17:58	21:27	22:27	06:05	Patricia
25/01/2024	Sábado					
26/01/2024	Domingo	falta				Patricia
27/01/2024	Segunda-feira					
28/01/2024	Terça-feira	17:51	19:45	20:45	06:12	Patricia
29/01/2024	Quarta-feira					
30/01/2024	Quinta-feira	18:00	22:50	23:50	06:05	Patricia
31/01/2024	Sexta-feira					
01/02/2024	Sábado	17:50	21:20	22:20	06:08	Patricia
02/02/2024	Domingo					
03/02/2024	Segunda-feira	folga				Patricia
04/02/2024	Terça-feira					
05/02/2024	Quarta-feira	18:00	22:30	23:30	06:10	Patricia
06/02/2024	Quinta-feira					
07/02/2024	Sexta-feira	17:50	21:00	22:00	06:00	Patricia
08/02/2024	Sábado					
09/02/2024	Domingo	17:52	23:30	00:30	06:10	Patricia
10/02/2024	Segunda-feira					
11/02/2024	Terça-feira	17:55	21:32	22:32	06:05	Patricia
12/02/2024	Quarta-feira					
13/02/2024	Quinta-feira					
14/02/2024	Sexta-feira					
15/02/2024	Sábado					

Observações:

Data: ___/___/___

Assinatura do Colaborador	Assinatura Biogesp
Patricia Rangel Botelho	Jair Martins Amorim Diretor Tecnico Administrativo

Endereço: Cunha Gago, nº 700 – Sala 11 – Pinheiros – São Paulo/SP – Fone (11) 3819-6155
CEP 05421-001

Scanned with CamScanner

biogesp

RIBEIRÃO PIRES

CONTROLE DE PRESENÇA

Nome Completo:	Priscila Joyce de Ferraz		
Cargo:	Recepcionista	MATRICULA	
Local de Trabalho:	HOSPITAL E MATERNIDADE SÃO LUCAS		
Periodo:	16 de Janeiro de 2025 à 15 de Fevereiro de 2025		

Janeiro_2025		Primeiro Periodo		Segundo Periodo		Assinatura
		Entrada	Intervalo	Retorno	Saida	
16/01/2025	Quinta-feira	18 50	21 00	22 00	06 55	[signature]
17/01/2025	Sexta-feira					
18/01/2025	Sábado	Folga				[signature]
19/01/2025	Domingo					
20/01/2025	Segunda-feira	18 50	21 00	22 00	06 55	[signature]
21/01/2025	Terça-feira					
22/01/2025	Quarta-feira	18 50	21 00	22 00	06 55	[signature]
23/01/2025	Quinta-feira					
24/01/2025	Sexta-feira	18 50	21 00	22 00	06 55	[signature]
25/01/2025	Sábado					
26/01/2025	Domingo	18 55	21 35	22 00	06 55	[signature]
27/01/2025	Segunda-feira					
28/01/2025	Terça-feira	18 50	21 00	22 00	06 55	[signature]
29/01/2025	Quarta-feira					
30/01/2025	Quinta-feira	18 50	21 50	22 50	06 55	[signature]
31/01/2025	Sexta-feira					
01/02/2025	Sábado	Folga				[signature]
02/02/2025	Domingo					
03/02/2025	Segunda-feira	18 45	21 00	22 00	06 55	[signature]
04/02/2025	Terça-feira					
05/02/2025	Quarta-feira	18 55	21 00	22 00	06 55	[signature]
06/02/2025	Quinta-feira					
07/02/2025	Sexta-feira	18 45	21 00	22 00	06 55	[signature]
08/02/2025	Sábado					
09/02/2025	Domingo	19 07	21 00	22 00	06 55	[signature]
10/02/2025	Segunda-feira					
11/02/2025	Terça-feira	18 50	21 00	22 00	06 55	[signature]
12/02/2025	Quarta-feira					
13/02/2025	Quinta-feira	18 50	21 00	22 00	06 55	[signature]
14/02/2025	Sexta-feira					
15/02/2025	Sábado	18 50	21 00	22 00	07 00	[signature]

Observações:

Data 16 / 02 / 2025

Assinatura do Colaborador

Priscila Joyce Ferraz

Assinatura Biogesp

Jair Martins Amorim
Diretor Tecnico Administrativo

Endereço: Cunha Gago, nº 700 – Sala 11 – Pinheiros – São Paulo/SP – Fone (11) 3819-6155
CEP 05421-001

Scanned with CamScanner

BIOGESP

CONTROLE DE PRESENÇA

RIBEIRÃO PIRES

Nome Completo:	**Raissa Gabrielle Silva da Fonseca**		
Cargo:	Técnico(a) de Enfermagem	**COREN**	
Local de Trabalho:	HOSPITAL E MATERNIDADE SÃO LUCAS		
Periodo:	**16 de Janeiro de 2025 à 15 de Fevereiro de 2025**		

Janeiro_2025		**Primeiro Periodo**		**Segundo Periodo**		**Assinatura:**
		Entrada	Intervalo	Retorno	Saida	
16/01/2025	quinta-feira	06:00	-:-	-:-	09:30	
17/01/2025	sexta-feira	17:52	20:00	21:00	06:04	Raissa
18/01/2025	sábado	::	::	::	::	
19/01/2025	domingo	17:55	20:00	21:00	06:07	Raissa
20/01/2025	segunda-feira	::	::	::	::	
21/01/2025	terça-feira	17:58	20:00	21:00	06:05	Raissa
22/01/2025	quarta-feira	::	::	::	::	
23/01/2025	quinta-feira	17:54	20:00	21:00	06:02	Raissa
24/01/2025	sexta-feira	::	::	::	::	
25/01/2025	sábado	17:56	20:00	21:00	06:04	Raissa
26/01/2025	domingo	::	::	::	::	
27/01/2025	segunda-feira	17:51	20:00	21:00	06:06	Raissa
28/01/2025	terça-feira	09:00	-:-	-:-	11:45	
29/01/2025	quarta-feira	17:53	20:00	21:00	06:02	Raissa
30/01/2025	quinta-feira	::	::	::	::	
31/01/2025	sexta-feira	F:0	:L	6:A	::	
01/02/2025	sábado	::	::	::	::	
02/02/2025	domingo	17:57	20:00	21:00	06:05	Raissa
03/02/2025	segunda-feira	::	::	::	::	
04/02/2025	terça-feira	17:54	20:00	21:00	06:08	Raissa
05/02/2025	quarta-feira	::	::	::	::	
06/02/2025	quinta-feira	17:56	20:00	21:00	06:03	Raissa
07/02/2025	sexta-feira	::	::	::	::	
08/02/2025	sábado	17:58	20:00	21:00	06:09	Raissa
09/02/2025	domingo	::	::	::	::	
10/02/2025	segunda-feira	17:55	20:00	21:00	06:04	Raissa
11/02/2025	terça-feira	::	::	::	::	
12/02/2025	quarta-feira	F:0	L:G	A.:	::	
13/02/2025	quinta-feira	::	::	::	::	
14/02/2025	sexta-feira	17:53	20:00	21:00	06:07	Raissa
15/02/2025	sábado	::	::	::	::	

Observações:

23101 - Extra das 09h30 às 12h30

Data: 14/02/25

Assinatura do Colaborador

Raissa Gabrielle

Assinatura Biogesp

Jair Martins Amorim
Diretor Tecnico

Endereço: Cunha Gago, nº 700 – Sala 11 – Pinheiros – São Paulo/SP – Fone (11) 3819-6155
CEP 05421-001

Scanned with CamScanner

BIOGESP

CONTROLE DE PRESENÇA

Nome Completo:	Raquel Fernanda Paulyl Cardeiro		
Cargo:	Assistente Social	COREN	Cren 63899
Local de Trabalho:	Cem Carioca		
Periodo:	8 às 14h.		

JANEIRO _2024		Primeiro Período		Segundo Período		Assinatura:
		Entrada	Intervalo	Retorno	Saída	
16/1/2025	Quinta-feira	7:58	12:00	13:00	14:45	
17/1/2025	Sexta-feira	8:00	12:00	13:00	14:10	
18/1/2025	Sábado					
19/1/2025	Domingo					
20/1/2025	Segunda-feira	8:01	12:00	13:00	14:15	
21/1/2025	Terça-feira	8:02	12:00	13:00	14:25	
22/1/2025	Quarta-feira	8:20	12:00	13:00	15:30	
23/1/2025	Quinta-feira	8:11	12:00			
24/1/2025	Sexta-feira	Banco Horas				
25/1/2025	Sábado					
26/1/2025	Domingo					
27/1/2025	Segunda-feira	08:03	12:00	13:00	14:05	
28/1/2025	Terça-feira	08:15	12:00	13:00	14:45	
29/1/2025	Quarta-feira	08:01	12:00	13:00	14:47	
30/1/2025	Quinta-feira	08:02	12:00	13:00	14:20	
31/1/2025	Sexta-feira	8:02	12:00			
1/2/2025	Sábado					
2/2/2025	Domingo					
3/2/2025	Segunda-feira	08:01	12:00	13:00	14:15	
4/2/2025	Terça-feira	7:58	12:00	13:00	14:36	
5/2/2025	Quarta-feira	8:15	12:00	13:00	14:50	
6/2/2025	Quinta-feira	8:20	12:00	13:00	14:50	
7/2/2025	Sexta-feira	8:01	12:00	13:00	14:32	
8/2/2025	Sábado					
9/2/2025	Domingo					
10/2/2025	Segunda-feira	8:01	12:00	13:00	14:35	
11/2/2025	Terça-feira	7:58	12:00	13:00	14:37	
12/2/2025	Quarta-feira	7:57	12:00	13:00	17:01	
13/2/2025	Quinta-feira	7:58	12:00	13:00	14:41	
14/2/2025	Sexta-feira	8:03	12:00	13:00	14:33	
15/2/2025	Sábado					

Observações:

23/01 → Banco de horas
24/01 → Banco de horas
31/01 → Banco de horas

Data: 14/02/25

EDSON MARIANO MARTINS
Diretor Administrativo CEM/CAUSM

Assinatura do Colaborador	Assinatura Biogesp
	Jair Martins Amorim Diretor Técnico Administrativo

Endereço: Cunha Gago, nº 700 – Sala 11 – Pinheiros – São Paulo/SP – Fone (11) 3819-6155
CEP 05421-001

Scanned with CamScanner

Biogesp

CONTROLE DE PRESENÇA

RIBEIRÃO PIRES

Nome Completo:	**Raquel Gentil Cardoso**		
Cargo:	Técnico(a) de Enfermagem	**COREN**	
Local de Trabalho:	UBS CENTRO ALTO		
Período:	**16 de Janeiro de 2025 à 15 de Fevereiro de 2025**		

Janeiro_2025		**Primeiro Período**		**Segundo Período**		Assinatura:
		Entrada	Intervalo	Retorno	Saída	
16/01/2025	quinta-feira	07:03	12:00	13:00	16:30	Raquel
17/01/2025	sexta-feira	07:01	12:00	13:00	16:02	Raquel
18/01/2025	sábado	__:__	__:__	__:__	__:__	
19/01/2025	domingo	__:__	__:__	__:__	__:__	
20/01/2025	segunda-feira	07:02	12:00	13:00	16:03	Raquel
21/01/2025	terça-feira	07:03	12:00	13:00	16:05	Raquel
22/01/2025	quarta-feira	07:01	12:00	13:00	16:03	Raquel
23/01/2025	quinta-feira	07:02	12:00	13:00	16:02	Raquel
24/01/2025	sexta-feira	07:01	12:00	13:00	16:03	Raquel
25/01/2025	sábado	__:__	__:__	__:__	__:__	
26/01/2025	domingo	__:__	__:__	__:__	__:__	
27/01/2025	segunda-feira	07:02	12:00	13:00	16:07	Raquel
28/01/2025	terça-feira	07:01	12:00	13:00	16:05	Raquel
29/01/2025	quarta-feira	07:02	12:00	13:00	16:05	Raquel
30/01/2025	quinta-feira	07:01	12:00	13:00	16:05	Raquel
31/01/2025	sexta-feira	07:02	12:00	13:00	16:35	Raquel
01/02/2025	sábado	__:__	__:__	__:__	__:__	
02/02/2025	domingo	__:__	__:__	__:__	__:__	
03/02/2025	segunda-feira	07:03	12:00	13:00	16:30	Raquel
04/02/2025	terça-feira	07:03	12:00	13:00	16:30	Raquel
05/02/2025	quarta-feira	07:01	12:00	13:00	16:30	Raquel
06/02/2025	quinta-feira	07:03	12:00	13:00	16:30	Raquel
07/02/2025	sexta-feira	07:03	12:00	13:00	16:30	Raquel
08/02/2025	sábado	__:__	__:__	__:__	__:__	
09/02/2025	domingo	__:__	__:__	__:__	__:__	
10/02/2025	segunda-feira	07:04	12:00	13:00	16:30	Raquel
11/02/2025	terça-feira	07:04	12:00	13:00	16:30	Raquel
12/02/2025	quarta-feira	07:03	12:00	13:00	16:30	Raquel
13/02/2025	quinta-feira	07:04	12:00	13:00	16:30	Raquel
14/02/2025	sexta-feira	07:03	12:00	13:00	16:30	Raquel
15/02/2025	sábado	__:__	__:__	__:__	__:__	

Observações:

Data: 14/02/25 R.Cardoso.

Assinatura do Colaborador	Assinatura Biogesp
Obs: Realizado 30 minutos de banco de horas apartir do dia 3 conforme do ponto municipal	Jair Martins Amorim Diretor Técnico Administrativo

Endereço: Cunha Gago, nº 700 – Sala 11 – Pinheiros – São Paulo/SP – Fone (11) 3819-6155
CEP 05421-001

Scanned with CamScanner

BIOGESP

CONTROLE DE PRESENÇA

ESTÂNCIA TURÍSTICA DE RIBEIRÃO PIRES

Nome Completo:	Rayssa dos Santos Silva		
Cargo:	Recepcionista	MATRICULA	
Local de Trabalho:	UBS CENTRO		
Período:	16 de Janeiro de 2025 à 15 de Fevereiro de 2025		

Janeiro_2025		Primeiro Período		Segundo Período		Assinatura:
		Entrada	Intervalo	Retorno	Saída	
16/01/2025	quinta-feira	___:___	___:___	___:___	___:___	
17/01/2025	sexta-feira	___:___	___:___	___:___	___:___	
18/01/2025	sábado	___:___	___:___	___:___	___:___	
19/01/2025	domingo	___:___	___:___	___:___	___:___	
20/01/2025	segunda-feira	___:___	___:___	___:___	___:___	
21/01/2025	terça-feira	___:___	___:___	___:___	___:___	
22/01/2025	quarta-feira	___:___	___:___	___:___	___:___	
23/01/2025	quinta-feira	___:___	___:___	___:___	___:___	
24/01/2025	sexta-feira	___:___	___:___	___:___	___:___	
25/01/2025	sábado	___:___	___:___	___:___	___:___	
26/01/2025	domingo	___:___	___:___	___:___	___:___	
27/01/2025	segunda-feira	___:___	___:___	___:___	___:___	
28/01/2025	terça-feira	___:___	___:___	___:___	___:___	
29/01/2025	quarta-feira	___:___	___:___	___:___	___:___	
30/01/2025	quinta-feira	___:___	___:___	___:___	___:___	
31/01/2025	sexta-feira	___:___	___:___	___:___	___:___	
01/02/2025	sábado	___:___	___:___	___:___	___:___	
02/02/2025	domingo	___:___	___:___	___:___	___:___	
03/02/2025	segunda-feira	___:___	___:___	___:___	___:___	
04/02/2025	terça-feira	___:___	___:___	___:___	___:___	
05/02/2025	quarta-feira	07:12	13:30	14:30	17:00	[signature]
06/02/2025	quinta-feira	07:05	13:02	14:02	17:00	[signature]
07/02/2025	sexta-feira	07:10	13:05	14:05	17:05	[signature]
08/02/2025	sábado	___:___	___:___	___:___	___:___	
09/02/2025	domingo	___:___	___:___	___:___	___:___	
10/02/2025	segunda-feira	07:12	13:00	14:00	17:00	[signature]
11/02/2025	terça-feira	07:05	13:05	14:05	17:03	[signature]
12/02/2025	quarta-feira	07:03	13:20	14:20	17:00	[signature]
13/02/2025	quinta-feira	07:12	13:12	14:12	17:00	[signature]
14/02/2025	sexta-feira	07:15	13:00	14:00	17:00	[signature]
15/02/2025	sábado	___:___	___:___	___:___	___:___	

Observações:

16/01 a 04/02 → feriar.
8h de banco de horas.

Data: 19/02/2025

Assinatura do Colaborador	Assinatura Biogesp
Rayssa dos Santos Silva	Jair Martins Amorim Diretor Técnico Administrativo Biogesp - Brasil

Endereço: Cunha Gago, nº 700 – Sala 11 – Pinheiros – São Paulo/SP – Fone (11) 3819-6155
CEP 05421-001

Scanned with CamScanner

BIOGESP

CONTROLE DE PRESENÇA

RIBEIRÃO PIRES

Nome Completo:	Renata Rodrigues		
Cargo:	Técnico(a) de Enfermagem	COREN	
Local de Trabalho:	HOSPITAL E MATERNIDADE SÃO LUCAS		
Periodo:	16 de Janeiro de 2025 à 15 de Fevereiro de 2025		

Janeiro_2025		Primeiro Periodo		Segundo Periodo		Assinatura:
		Entrada	Intervalo	Retorno	Saída	
16/01/2025	Quinta-feira	__:__	__:__	__:__	__:__	
17/01/2025	Sexta-feira	05:58	12:00	13:00	18:06	Renata Rodrigues
18/01/2025	Sábado	__:__	__:__	__:__	__:__	
19/01/2025	Domingo	05:58	12:00	13:00	18:06	Renata Rodrigues
20/01/2025	Segunda-feira	__:__	__:__	__:__	__:__	
21/01/2025	Terça-feira	05:58	12:00	13:00	18:06	Renata Rodrigues
22/01/2025	Quarta-feira	__:__	__:__	__:__	__:__	
23/01/2025	Quinta-feira	05:58	12:00	13:00	18:06	Renata Rodrigues
24/01/2025	Sexta-feira	__:__	__:__	__:__	__:__	
25/01/2025	Sábado	folga	__:__	__:__	__:__	Renata Rodrigues
26/01/2025	Domingo	__:__	__:__	__:__	__:__	
27/01/2025	Segunda-feira	05:58	12:00	13:00	18:06	Renata Rodrigues
28/01/2025	Terça-feira	__:__	__:__	__:__	__:__	
29/01/2025	Quarta-feira	05:58	12:00	13:00	18:06	Renata Rodrigues
30/01/2025	Quinta-feira	__:__	__:__	__:__	__:__	
31/01/2025	Sexta-feira	05:58	12:00	13:00	18:06	Renata Rodrigues
01/02/2025	Sábado	__:__	__:__	__:__	__:__	
02/02/2025	Domingo	05:58	12:00	13:00	18:06	Renata Rodrigues
03/02/2025	Segunda-feira	__:__	__:__	__:__	__:__	
04/02/2025	Terça-feira	05:58	12:00	13:00	18:06	Renata Rodrigues
05/02/2025	Quarta-feira	__:__	__:__	__:__	__:__	
06/02/2025	Quinta-feira	05:58	12:00	13:00	18:06	Renata Rodrigues
07/02/2025	Sexta-feira	__:__	__:__	__:__	__:__	
08/02/2025	Sábado	05:58	12:00	13:00	18:06	Renata Rodrigues
09/02/2025	Domingo	__:__	__:__	__:__	__:__	
10/02/2025	Segunda-feira	folga	__:__	__:__	__:__	Renata Rodrigues
11/02/2025	Terça-feira	__:__	__:__	__:__	__:__	
12/02/2025	Quarta-feira	05:58	12:00	13:00	18:06	Renata Rodrigues
13/02/2025	Quinta-feira	__:__	__:__	__:__	__:__	
14/02/2025	Sexta-feira	05:58	12:00	13:00	18:06	Renata Rodrigues
15/02/2025	Sábado	__:__	__:__	__:__	__:__	

Observações:

Data: 14/02/25

Assinatura do Colaborador

Renata Rodrigues

Assinatura Biogesp

Jair Martins Amorim
Diretor Técnico

Endereço: Cunha Gago, nº 700 – Sala 11 – Pinheiros – São Paulo/SP – Fone (11) 3819-6155
CEP 05421-001

Scanned with CamScanner

Biogesp

CONTROLE DE PRESENÇA

RIBEIRÃO PIRES

Nome Completo:	Rita de Cacia Almeida Felix		
Cargo:	Técnico (a) de Enfermagem	COREN	
Local de Trabalho:	HOSPITAL E MATERNIDADE SÃO LUCAS		
Período:	16 de Janeiro de 2025 à 15 de Fevereiro de 2025		

Janeiro_2025		Primeiro Período		Segundo Período		Assinatura
		Entrada	Intervalo	Retorno	Saída	
16/01/2025	Quinta-feira	__:__	__:__	__:__	__:__	
17/01/2025	Sexta-feira	05:55	12:00	13:00	18:02	Rita
18/01/2025	Sábado	__:__	__:__	__:__	__:__	
19/01/2025	Domingo	05:56	12:00	13:00	18:01	Rita
20/01/2025	Segunda-feira	__:__	__:__	__:__	__:__	
21/01/2025	Terça-feira	05:57	12:00	13:00	18:00	Rita
22/01/2025	Quarta-feira	__:__	__:__	__:__	__:__	
23/01/2025	Quinta-feira	05:55	12:00	13:00	18:03	Rita
24/01/2025	Sexta-feira	__:__	__:__	__:__	__:__	
25/01/2025	Sábado	folga	folga	folga	__:__	
26/01/2025	Domingo	__:__	__:__	__:__	__:__	
27/01/2025	Segunda-feira	05:56	12:00	13:00	__:__	Rita
28/01/2025	Terça-feira	__:__	__:__	__:__	__:__	
29/01/2025	Quarta-feira	05:55	12:00	13:00	18:02	Rita
30/01/2025	Quinta-feira	__:__	__:__	__:__	__:__	
31/01/2025	Sexta-feira	05:56	12:00	13:00	18:03	Rita
01/02/2025	Sábado	__:__	__:__	__:__	__:__	
02/02/2025	Domingo	folga	folga	folga	folga	
03/02/2025	Segunda-feira	__:__	__:__	__:__	__:__	
04/02/2025	Terça-feira	05:57	12:00	13:00	18:00	Rita
05/02/2025	Quarta-feira	__:__	__:__	__:__	__:__	
06/02/2025	Quinta-feira	05:56	12:03	13:00	15:30	Rita
07/02/2025	Sexta-feira	__:__	__:__	__:__	__:__	
08/02/2025	Sábado	__:__	__:__	__:__	__:__	
09/02/2025	Domingo	__:__	__:__	__:__	__:__	
10/02/2025	Segunda-feira	__:__	__:__	__:__	__:__	
11/02/2025	Terça-feira	__:__	__:__	__:__	__:__	
12/02/2025	Quarta-feira	__:__	__:__	__:__	__:__	
13/02/2025	Quinta-feira	__:__	__:__	__:__	__:__	
14/02/2025	Sexta-feira	__:__	__:__	__:__	__:__	
15/02/2025	Sábado	__:__	__:__	__:__	__:__	

Observações:

Data: 06/02/25

Assinatura do Colaborador

Assinatura Biogesp

Jair Martins Amorim
Diretor Técnico Administrativo

Endereço: Cunha Gago, nº 700 – Sala 11 – Pinheiros – São Paulo/SP – Fone (11) 3819-6155
CEP 05421-001

Scanned with CamScanner

Blogesp

CONTROLE DE PRESENÇA

Nome Completo:	Rosangela Aparecida da Silva Russo		
Cargo:	Enfermeira	COREN	
Local de Trabalho:	Hospital e Maternidade São Lucas		
Período:	16 de Janeiro de 2024 à 15 de Fevereiro de 2024		

JANEIRO_2025		Primeiro Período		Segundo Período		Assinatura:
		Entrada	Intervalo	Retorno	Saída	
16/01/2024	Quinta-feira	__:__	__:__	__:__	__:__	
17/01/2024	Sexta-feira	17:50	22:50	23:50	06:01	
18/01/2024	Sábado	__:__	__:__	__:__	__:__	
19/01/2024	Domingo	17:49	23:30	00:30	06:04	
20/01/2024	Segunda-feira	__:__	__:__	__:__	__:__	
21/01/2024	Terça-feira	17:48	23:10	00:10	06:07	
22/01/2024	Quarta-feira	__:__	__:__	__:__	__:__	
23/01/2024	Quinta-feira	17:49	23:00	00:00	06:01	
24/01/2024	Sexta-feira	__:__	__:__	__:__	__:__	
25/01/2024	Sábado	17:52	22:30	23:30	06:05	
26/01/2024	Domingo	__:__	__:__	__:__	__:__	
27/01/2024	Segunda-feira	__:__	FOLGA	__:__	__:__	
28/01/2024	Terça-feira	__:__	__:__	__:__	__:__	
29/01/2024	Quarta-feira	17:50	22:00	23:00	06:00	
30/01/2024	Quinta-feira	__:__	__:__	__:__	__:__	
31/01/2024	Sexta-feira	17:48	01:00	02:00	06:05	
01/02/2024	Sábado	__:__	__:__	__:__	__:__	
02/02/2024	Domingo	17:49	22:30	23:30	06:01	
03/02/2024	Segunda-feira	__:__	__:__	__:__	__:__	
04/02/2024	Terça-feira	17:50	22:00	23:00	06:05	
05/02/2024	Quarta-feira	__:__	__:__	__:__	__:__	
06/02/2024	Quinta-feira	Atestado	__:__	__:__	__:__	
07/02/2024	Sexta-feira	__:__	__:__	__:__	__:__	
08/02/2024	Sábado	Atestado	__:__	__:__	__:__	
09/02/2024	Domingo	__:__	__:__	__:__	__:__	
10/02/2024	Segunda-feira	Atestado	__:__	__:__	__:__	
11/02/2024	Terça-feira	__:__	__:__	__:__	__:__	
12/02/2024	Quarta-feira	Atestado	__:__	__:__	__:__	
13/02/2024	Quinta-feira	__:__	__:__	__:__	__:__	
14/02/2024	Sexta-feira	17:51	21:30	22:30	06:03	
15/02/2024	Sábado	__:__	__:__	__:__	__:__	

Observações:

Data: 14 / 02 / 25

Assinatura do Colaborador	Assinatura Blogesp
	Iair Martins Amorim Diretor Técnico Administrativo

Endereço: Cunha Gago, nº 700 – Sala 11 – Pinheiros – São Paulo/SP – Fone (11) 3819-6155
CEP 05421-001

Scanned with CamScanner

Biogesp

CONTROLE DE PRESENÇA

RIBEIRÃO PIRES

Nome Completo:	Rosely Francisco Araujo
Cargo:	Auxiliar de Cozinha — MATRICULA
Local de Trabalho:	HOSPITAL E MATERNIDADE SÃO LUCAS
Periodo:	16 de Janeiro de 2025 à 15 de Fevereiro de 2025

Janeiro_2025		Primeiro Periodo		Segundo Periodo		Assinatura
		Entrada	Intervalo	Retorno	Saida	
16/01/2025	Quinta-feira	17 51	20 15	21 15	06 00	Rosely F. Araujo
17/01/2025	Sexta-feira	— —	— —	— —	— —	
18/01/2025	Sábado	17 55	21 15	22 15	06 00	Rosely F. Araujo
19/01/2025	Domingo	— —	— —	— —	— —	
20/01/2025	Segunda-feira	— Troca de plantão —				Rosely F. Araujo
21/01/2025	Terça-feira	17 58	20 20	21 20	06 00	Rosely F. Araujo
22/01/2025	Quarta-feira	— —	— —	— —	— —	
23/01/2025	Quinta-feira	— — folga	— —	— —	— —	Rosely F. Araujo
24/01/2025	Sexta-feira	— —	— —	— —	— —	
25/01/2025	Sábado	17 58	20 25	21 25	06 00	Rosely F. Araujo
26/01/2025	Domingo	— —	— —	— —	— —	
27/01/2025	Segunda-feira	17 49	21 01	22 01	06 00	Rosely F. Araujo
28/01/2025	Terça-feira	— —	— —	— —	— —	
29/01/2025	Quarta-feira	17 51	20 25	21 25	06 00	Rosely F. Araujo
30/01/2025	Quinta-feira	— —	— —	— —	— —	
31/01/2025	Sexta-feira	17 49	21 15	22 15	06 00	Rosely F. Araujo.
01/02/2025	Sábado	— —	— —	— —	— —	
02/02/2025	Domingo	17 51	20 30	21 30	06 00	Rosely F. Araujo.
03/02/2025	Segunda-feira	— —	— —	— —	— —	
04/02/2025	Terça-feira	17 50	21 45	22 45	06 00	Rosely F. Araujo.
05/02/2025	Quarta-feira	— —	— —	— —	— —	
06/02/2025	Quinta-feira	17 48	22 15	23 15	06 00	Rosely F. Araujo
07/02/2025	Sexta-feira	— —	— —	— —	— —	
08/02/2025	Sábado	17 52	21 05	22 05	06 00	Rosely F. Araujo
09/02/2025	Domingo	17 51	20 02	21 02	06 00	Rosely F. Araujo
10/02/2025	Segunda-feira	— —	— —	— —	— —	
11/02/2025	Terça-feira	— —	— —	— —	— —	
12/02/2025	Quarta-feira	17 56	21 01	22 01	06 00	Rosely F. Araujo
13/02/2025	Quinta-feira	— —	— —	— —	— —	
14/02/2025	Sexta-feira	— —	— —	— —	— —	
15/02/2025	Sábado	17 59	00 05	21 05	06 00	Rosely F. Araujo.

Observações:

Data: 15 / 02 / 2025

Assinatura do Colaborador

Rosely F. Araujo.

Assinatura Biogesp

Jair Martins Amorim
Diretor Técnico Administrativo

Endereço: Cunha Gago, nº 700 – Sala 11 – Pinheiros – São Paulo/SP – Fone (11) 3819-6155
CEP 05421-001

Scanned with CamScanner

Biogesp

CONTROLE DE PRESENÇA

Nome Completo:	Roberta Maria da Silva
Cargo:	Técnico(a) Farmácia
Local de Trabalho:	USF - Jd Cocaia
Período:	16 DE JANEIRO DE 2025 Á 15 DE FEVEREIRO 2025

JANEIRO _2025		Primeiro Período		Segundo Período		Assinatura
		Entrada	Intervalo	Retorno	Saída	
16/01/2025	Quinta-feira	07:50	12:00	13:00	17:00	RS.lva
17/01/2025	Sexta-feira	07:57	12:08	13:08	17:00	RS.lva
18/01/2025	Sábado	— —	— —	— —	— —	
19/01/2025	Domingo	— —	— —	— —	— —	
20/01/2025	Segunda-feira	07:45	12:00	13:00	17:00	RS.lva
21/01/2025	Terça-feira	07:30	12:01	13:01	17:00	RS.lva
22/01/2025	Quarta-feira	07:40	12:10	13:10	17:00	RS.lva
23/01/2025	Quinta-feira	07:50	12:20	13:20	17:00	RS.lva
24/01/2025	Sexta-feira	07:50	12:00	13:00	17:00	RS.lva
25/01/2025	Sábado	— —	— —	— —	— —	
26/01/2025	Domingo	— —	— —	— —	— —	
27/01/2025	Segunda-feira	07:30	12:02	13:02	17:00	RS.lva
28/01/2025	Terça-feira	07:35	12:08	13:08	17:00	RS.lva
29/01/2025	Quarta-feira	07:50	12:10	13:10	17:00	RS.lva
30/01/2025	Quinta-feira	07:40	12:20	13:20	17:00	RS.lva
31/01/2025	Sexta-feira	08:00	12:00	13:00	17:00	RS.lva
01/02/2025	Sábado	— —	— —	— —	— —	
02/02/2025	Domingo	— —	— —	— —	— —	
03/02/2025	Segunda-feira	07:30	12:03	13:03	17:00	RS.lva
04/02/2025	Terça-feira	07:20	12:05	13:05	17:00	RS.lva
05/02/2025	Quarta-feira	07:10	12:10	13:10	17:00	RS.lva
06/02/2025	Quinta-feira	07:30	12:05	13:05	17:00	RS.lva
07/02/2025	Sexta-feira	07:30	12:10	13:10	17:00	RS.lva
08/02/2025	Sábado	— —	— —	— —	— —	
09/02/2025	Domingo	— —	— —	— —	— —	
10/02/2025	Segunda-feira	07:30	12:10	13:10	17:00	RS.lva
11/02/2025	Terça-feira	07:25	12:15	13:15	17:00	RS.lva
12/02/2025	Quarta-feira	07:10	12:05	13:05	17:00	RS.lva
13/02/2025	Quinta-feira	07:05	12:10	13:10	17:00	RS.lva
14/02/2025	Sexta-feira	07:10	12:20	13:20	17:00	RS.lva
15/02/2025	Sábado	— —	— —	— —	— —	

Observações:

Data: 14/02/2025

Assinatura do Colaborador

Assinatura Biogesp

Jair Martins Amorim
Diretor Técnico Administrativo

Endereço: Cunha Gago, nº 700 – Sala 11 – Pinheiros – São Paulo/SP – Fone (11) 3819-6155
CEP 05421-001

Scanned with CamScanner

Biogesp

CONTROLE DE PRESENÇA

RIBEIRÃO PIRES

Nome Completo:	Rute Lins de Carvalho Laurentino		
Cargo:	Recepcionista	MATRICULA	
Local de Trabalho:	HOSPITAL E MATERNIDADE SÃO LUCAS		
Período:	16 de Janeiro de 2025 à 15 de Fevereiro de 2025		

Janeiro_2025		Primeiro Período		Segundo Período		Assinatura:
		Entrada	Intervalo	Retorno	Saída	
16/01/2025	Quinta-feira	06:50	12:00	13:00	19:01	Rute
17/01/2025	Sexta-feira	__:__	__:__	__:__	__:__	
18/01/2025	Sábado	06:50	12:00	13:00	19:00	Rute
19/01/2025	Domingo	06:50	12:00	13:00	18:45	Rute
20/01/2025	Segunda-feira	06:50	12:00	13:00	19:00	Rute
21/01/2025	Terça-feira	__:__	__:__	__:__	__:__	
22/01/2025	Quarta-feira	06:52	12:00	13:00	19:00	Rute
23/01/2025	Quinta-feira	__:__	__:__	__:__	__:__	
24/01/2025	Sexta-feira	06:55	12:00	13:00	19:01	Rute
25/01/2025	Sábado	__:__	__:__	__:__	__:__	
26/01/2025	Domingo	FOLGA	FOLGA	FOLGA	FOLGA	Rute
27/01/2025	Segunda-feira	__:__	__:__	__:__	__:__	
28/01/2025	Terça-feira	06:55	12:00	13:00	19:03	Rute
29/01/2025	Quarta-feira	__:__	__:__	__:__	__:__	
30/01/2025	Quinta-feira	06:53	12:00	13:00	19:01	Rute
31/01/2025	Sexta-feira	__:__	__:__	__:__	__:__	
01/02/2025	Sábado	06:50	12:00	13:00	19:01	Rute
02/02/2025	Domingo	06:50	12:00	13:00	19:01	Rute
03/02/2025	Segunda-feira	06:50	12:00	13:00	19:01	Rute
04/02/2025	Terça-feira	__:__	__:__	__:__	__:__	
05/02/2025	Quarta-feira	06:50	12:00	13:00	19:03	Rute
06/02/2025	Quinta-feira	__:__	__:__	__:__	__:__	
07/02/2025	Sexta-feira	06:55	12:00	13:00	19:01	Rute
08/02/2025	Sábado	06:50	12:00	13:00	19:02	Rute
09/02/2025	Domingo	06:50	12:00	13:00	__:__	Rute
10/02/2025	Segunda-feira	__:__	__:__	__:__	__:__	
11/02/2025	Terça-feira	FOLGA	FOLGA	FOLGA	FOLGA	Rute
12/02/2025	Quarta-feira	08:00	12:00	13:00	19:00	Rute
13/02/2025	Quinta-feira	06:55	12:00	13:00	19:01	Rute
14/02/2025	Sexta-feira	06:50	12:00	13:00	19:00	Rute
15/02/2025	Sábado	06:55	12:00	13:00	19:01	Rute

Observações:

19/01/25 cobertura de folga
02/02/25 cobertura
08/02/25 cobertura
12/02 cobertura
14/02 Cobertura

Data: 15/02/25

Assinatura do Colaborador

Rute Lins de Carvalho Laurentino

Assinatura Biogesp

Jair Martins Alves
Diretor Técnico Administrativo

Endereço: Cunha Gago, nº 700 – Sala 11 – Pinheiros – São Paulo/SP – Fone (11) 3819-6155
CEP 05421-001

Scanned with CamScanner

Biogesp

CONTROLE DE PRESENÇA

RIBEIRÃO PIRES

Nome Completo:	Rute Trajano Moreira da Silva
Cargo:	Recepcionista — MATRICULA
Local de Trabalho:	HOSPITAL E MATERNIDADE SÃO LUCAS
Período:	16 de Janeiro de 2025 à 15 de Fevereiro de 2025

Janeiro_2025		Primeiro Período		Segundo Período		Assinatura
		Entrada	Intervalo	Retorno	Saída	
16/01/2025	Quinta-feira	07:00	13:00	14:00	19:05	Rute Trajano da Silva
17/01/2025	Sexta-feira	06:50	13:00	14:00	19:00	Rute Trajano da Silva
18/01/2025	Sábado	FOLGA	FOLGA	FOLGA	FOLGA	Rute Trajano da Silva
19/01/2025	Domingo					
20/01/2025	Segunda-feira	06:50	13:00	14:00	19:03	Rute Trajano da Silva
21/01/2025	Terça-feira	07:00	13:00	14:00	19:00	Rute Trajano da Silva
22/01/2025	Quarta-feira	06:50	13:00	14:00	19:05	Rute Trajano da Silva
23/01/2025	Quinta-feira					
24/01/2025	Sexta-feira	06:50	13:00	14:00	19:00	Rute Trajano da Silva
25/01/2025	Sábado					
26/01/2025	Domingo	FOLGA	FOLGA	FOLGA	FOLGA	Rute Trajano da Silva
27/01/2025	Segunda-feira					
28/01/2025	Terça-feira	07:00	13:00	14:00	19:00	Rute Trajano da Silva
29/01/2025	Quarta-feira					
30/01/2025	Quinta-feira	06:50	13:00	14:00	19:05	Rute Trajano da Silva
31/01/2025	Sexta-feira					
01/02/2025	Sábado	07:00	13:00	14:00	19:00	Rute Trajano da Silva
02/02/2025	Domingo					
03/02/2025	Segunda-feira	07:05	12:30	13:30	19:03	Rute Trajano da Silva
04/02/2025	Terça-feira	06:55	13:20	14:20	19:00	Rute Trajano da Silva
05/02/2025	Quarta-feira	06:30	12:40	13:40	19:05	Rute Trajano da Silva
06/02/2025	Quinta-feira					
07/02/2025	Sexta-feira	06:50	12:50	13:30	19:03	Rute Trajano da Silva
08/02/2025	Sábado					
09/02/2025	Domingo	06:55	13:00	14:00	19:05	Rute Trajano da Silva
10/02/2025	Segunda-feira					
11/02/2025	Terça-feira	FOLGA	FOLGA	FOLGA	FOLGA	Rute Trajano da Silva
12/02/2025	Quarta-feira	06:50	13:40	14:40	19:03	Rute Trajano da Silva
13/02/2025	Quinta-feira	06:55	13:00	14:00	19:00	Rute Trajano da Silva
14/02/2025	Sexta-feira	06:50	14:45	15:45	19:05	Rute Trajano da Silva
15/02/2025	Sábado	06:50	13:00	14:00	19:00	Rute Trajano da Silva

Observações:

16/01/2025 extra
21/01/2025 extra
04-02-2025 extra
12-02-2025 extra
14-02-2025 extra

Data: 15 / 02 / 2025

Assinatura do Colaborador
Rute Trajano da Silva

Assinatura Biogesp
Jair Martins Amarim
Diretor Tecnico

Endereço: Cunha Gago, nº 700 – Sala 11 – Pinheiros – São Paulo/SP – Fone (11) 3819-6155
CEP 05421-001

Scanned with CamScanner

RIBEIRÃO PRETO

CONTROLE DE PRESENÇA

Nome Completo:	Sandra dos Santos Silva
Cargo:	Recepcionista — MATRICULA
Local de Trabalho:	HOSPITAL E MATERNIDADE SÃO LUCAS
Período:	16 de Janeiro de 2025 à 15 de Fevereiro de 2025

Janeiro_2025		Primeiro Período		Segundo Período		Assinatura
		Entrada	Intervalo	Retorno	Saída	
16/01/2025	Quinta-feira					
17/01/2025	Sexta-feira	19 10	21 00	22 00	07 02	
18/01/2025	Sábado					
19/01/2025	Domingo	19 08	21 00	22 00	07 01	
20/01/2025	Segunda-feira					
21/01/2025	Terça-feira	19 01	21 00	22 00	07 02	
22/01/2025	Quarta-feira					
23/01/2025	Quinta-feira	atestado	atestado	atestado	atestado	
24/01/2025	Sexta-feira					
25/01/2025	Sábado	folga mensal	folga mensal	folga mensal		
26/01/2025	Domingo					
27/01/2025	Segunda-feira	18 50	21 00	22 00	07 00	
28/01/2025	Terça-feira					
29/01/2025	Quarta-feira	19 05	21 00	22 00	07 01	
30/01/2025	Quinta-feira					
31/01/2025	Sexta-feira	18 50	21 00	22 00	07 08	
01/02/2025	Sábado					
02/02/2025	Domingo	18 50	21 00	22 00	06 00	
03/02/2025	Segunda-feira					
04/02/2025	Terça-feira	19 10	21 00	22 00	07 01	
05/02/2025	Quarta-feira					
06/02/2025	Quinta-feira	19 05	21 00	22 00	07 01	
07/02/2025	Sexta-feira					
08/02/2025	Sábado	folga mensal		folga mensal		
09/02/2025	Domingo					
10/02/2025	Segunda-feira	19 10	21 00	22 00	07 01	
11/02/2025	Terça-feira					
12/02/2025	Quarta-feira	19 10	21 00	22 00	07 01	
13/02/2025	Quinta-feira					
14/02/2025	Sexta-feira	19 05	21 00	22 00	07 05	
15/02/2025	Sábado					

Observações:

23-01-25: atestado médico (exame de endoscopia)

Data 14 / 02 / 2025

Assinatura do Colaborador

Assinatura Biogesp

Jair Martins Amorim
Diretor Técnico

Endereço Cunha Gago, nº 700 – Sala 11 – Pinheiros – São Paulo/SP – Fone (11) 3819-6155
CEP 05421-001

Scanned with CamScanner

Biogesp

CONTROLE DE PRESENÇA

RIBEIRÃO PIRES

Nome Completo:	Sarah Arruda de Oliveira		
Cargo:	Enfermeiro(a)	COREN	
Local de Trabalho:	HOSPITAL E MATERNIDADE SÃO LUCAS		
Período:	16 de Janeiro de 2025 à 15 de Fevereiro de 2025		

Janeiro_2025		Primeiro Período		Segundo Período		Assinatura
		Entrada	Intervalo	Retorno	Saída	
16/01/2025	Quinta-feira	__:__	__:__	__:__	__:__	
17/01/2025	Sexta-feira	05:57	12:02	13:02	18:09	
18/01/2025	Sábado	__:__	__:__	__:__	__:__	
19/01/2025	Domingo	05:53	12:33	13:33	18:10	
20/01/2025	Segunda-feira	__:__	__:__	__:__	__:__	
21/01/2025	Terça-feira	05:54	12:19	13:19	18:06	
22/01/2025	Quarta-feira	__:__	__:__	__:__	__:__	
23/01/2025	Quinta-feira	05:59	12:06	13:06	18:06	
24/01/2025	Sexta-feira	__:__	__:__	__:__	__:__	
25/01/2025	Sábado	05:53	13:04	14:04	18:09	
26/01/2025	Domingo	__:__	__:__	__:__	__:__	
27/01/2025	Segunda-feira	folga	__:__	__:__	__:__	
28/01/2025	Terça-feira	__:__	__:__	__:__	__:__	
29/01/2025	Quarta-feira	folga	__:__	__:__	__:__	
30/01/2025	Quinta-feira	__:__	__:__	__:__	__:__	
31/01/2025	Sexta-feira	05:55	12:12	13:12	18:01	
01/02/2025	Sábado	__:__	__:__	__:__	__:__	
02/02/2025	Domingo	05:51	13:04	14:04	18:02	
03/02/2025	Segunda-feira	__:__	__:__	__:__	__:__	
04/02/2025	Terça-feira	05:53	12:11	13:11	18:06	
05/02/2025	Quarta-feira	__:__	__:__	__:__	__:__	
06/02/2025	Quinta-feira	05:52	13:17	14:17	18:10	
07/02/2025	Sexta-feira	__:__	__:__	__:__	__:__	
08/02/2025	Sábado	folga	__:__	__:__	__:__	
09/02/2025	Domingo	__:__	__:__	__:__	__:__	
10/02/2025	Segunda-feira	05:56	12:10	13:10	18:03	
11/02/2025	Terça-feira	__:__	__:__	__:__	__:__	
12/02/2025	Quarta-feira	05:51	12:33	13:33	18:01	
13/02/2025	Quinta-feira	__:__	__:__	__:__	__:__	
14/02/2025	Sexta-feira	05:54	12:01	13:01	18:10	
15/02/2025	Sábado	__:__	__:__	__:__	__:__	

Observações:

Data: 14 / 02 / 25

Assinatura do Colaborador

Sarah Arruda

Assinatura Biogesp

Jair Martins Amorim
Diretor Técnico Administrativo

Endereço: Cunha Gago, nº 700 – Sala 11 – Pinheiros – São Paulo/SP – Fone (11) 3819-6155
CEP 05421-001

Scanned with CamScanner

Biogesp

CONTROLE DE PRESENÇA

RIBEIRÃO PIRES

Nome Completo:	Silmara Clementino de Moura		
Cargo:	Técnico(a) de Radiologia	CRTR	
Local de Trabalho:	HOSPITAL E MATERNIDADE SÃO LUCAS		
Período:	16 de Janeiro de 2025 à 15 de Fevereiro de 2025		

Janeiro_2025		Primeiro Período		Segundo Período		Assinatura
		Entrada	Intervalo	Retorno	Saída	
16/01/2025	Quinta-feira	__:__	__:__	__:__	__:__	
17/01/2025	Sexta-feira	6:50	__:__	__:__	12:10	
18/01/2025	Sábado	6:50	12:00	13:00	17:05	
19/01/2025	Domingo	6:55	12:10	13:00	17:10	
20/01/2025	Segunda-feira	__:__	__:__	__:__	__:__	
21/01/2025	Terça-feira	__:__	__:__	__:__	__:__	
22/01/2025	Quarta-feira	6:45	12:05	13:10	17:10	
23/01/2025	Quinta-feira	12:55	__:__	__:__	17:05	
24/01/2025	Sexta-feira	6:55	12:12	13:05	17:15	
25/01/2025	Sábado	__:__	__:__	__:__	__:__	
26/01/2025	Domingo	__:__	__:__	__:__	__:__	
27/01/2025	Segunda-feira	__:__	__:__	__:__	__:__	
28/01/2025	Terça-feira	__:__	__:__	__:__	__:__	
29/01/2025	Quarta-feira	6:50	12:05	13:00	17:10	
30/01/2025	Quinta-feira	6:55	12:00	13:00	17:12	
31/01/2025	Sexta-feira	6:50	__:__	__:__	12:10	
01/02/2025	Sábado	__:__	__:__	__:__	__:__	
02/02/2025	Domingo	__:__	__:__	__:__	__:__	
03/02/2025	Segunda-feira	__:__	__:__	__:__	__:__	
04/02/2025	Terça-feira	7:50	__:__	__:__	12:10	
05/02/2025	Quarta-feira	__:__	__:__	__:__	__:__	
06/02/2025	Quinta-feira	__:__	__:__	__:__	__:__	
07/02/2025	Sexta-feira	__:__	__:__	__:__	__:__	
08/02/2025	Sábado	6:50	12:03	13:00	17:10	
09/02/2025	Domingo	6:45	12:10	13:00	17:08	
10/02/2025	Segunda-feira	__:__	__:__	__:__	__:__	
11/02/2025	Terça-feira	6:50	12:08	13:00	17:10	
12/02/2025	Quarta-feira	__:__	__:__	__:__	__:__	
13/02/2025	Quinta-feira	7:50	__:__	__:__	12:10	
14/02/2025	Sexta-feira	6:45	12:00	13:00	17:15	
15/02/2025	Sábado	__:__	__:__	__:__	__:__	

Observações:

Data: 14/02/25

Assinatura do Colaborador

Assinatura Biogesp

Jair Martins Amorim
Diretor Técnico Administrativo

Endereço: Cunha Gago, nº 700 – Sala 11 – Pinheiros – São Paulo/SP – Fone (11) 3819-6155
CEP 05421-001

Scanned with CamScanner

BIOGESP

CONTROLE DE PRESENÇA

RIBEIRÃO PIRES

Nome Completo:	Silvia Ferreira
Cargo:	Enfermeiro(a) — COREN
Local de Trabalho:	JD CAÇULA
Período:	16 de Janeiro de 2025 à 15 de Fevereiro de 2025

Janeiro_2025		Primeiro Período		Segundo Período		Assinatura
		Entrada	Intervalo	Retorno	Saída	
16/01/2025	quinta-feira	07:00	12:30	13:30	17:00	
17/01/2025	sexta-feira	07:00	12:30	13:30	17:00	
18/01/2025	sábado					
19/01/2025	domingo					
20/01/2025	segunda-feira	07:00	12:30	13:30	17:00	
21/01/2025	terça-feira	07:00	12:30	13:30	17:00	
22/01/2025	quarta-feira	07:00	12:30	13:30	17:00	
23/01/2025	quinta-feira	07:00	12:30	13:30	17:00	
24/01/2025	sexta-feira	07:00	12:30	13:30	17:00	
25/01/2025	sábado					
26/01/2025	domingo					
27/01/2025	segunda-feira	07:00	12:30	13:30	17:00	
28/01/2025	terça-feira	07:00	12:30	13:30	17:00	
29/01/2025	quarta-feira	07:00	12:30	13:30	17:00	
30/01/2025	quinta-feira	07:00	12:30	13:30	17:00	
31/01/2025	sexta-feira	07:00	12:30	13:30	17:00	
01/02/2025	sábado					
02/02/2025	domingo					
03/02/2025	segunda-feira	07:00	12:30	13:30	17:00	
04/02/2025	terça-feira	07:00	12:30	13:30	17:50	
05/02/2025	quarta-feira	07:00	12:30	13:30	17:00	
06/02/2025	quinta-feira	07:00	12:30	13:30	17:00	
07/02/2025	sexta-feira	07:00	12:30	13:30	17:00	
08/02/2025	sábado					
09/02/2025	domingo					
10/02/2025	segunda-feira	07:00	12:30	13:30	17:00	
11/02/2025	terça-feira	07:00	12:30	13:30	17:00	
12/02/2025	quarta-feira	07:00	12:30	13:30	17:00	
13/02/2025	quinta-feira	07:00	12:30	13:30	17:00	
14/02/2025	sexta-feira	07:00	12:30	13:30	17:00	
15/02/2025	sábado					

Observações:

Data: 17/02/24.

Assinatura do Colaborador

Silvia Ferreira
Enfermeira
COREN - SP 262...

Assinatura Biogesp

Ivit Martins Amorim
Diretor Técnico Administrativo

Scanned with CamScanner

BiogesP

CONTROLE DE PRESENÇA

Nome Completo:	Simone Rosa de Oliveira		
Cargo:	Téc. de Enfermagem	MATRICULA	
Local de Trabalho:	Cm / Cdsm		
Período:	16 DE JANEIRO DE 2025 A 15 DE FEVEREIRO DE 2025		

JANEIRO _2025		Primeiro Período		Segundo Período		Assinatura:
		Entrada	Intervalo	Retorno	Saída	
16/01/2025	Quinta-feira	06:50	12:05	13:05	16:00	Simone
17/01/2025	Sexta-feira	06:50	12:06	13:06	16:08	Simone
18/01/2025	Sábado	___:___	___:___	___:___	___:___	
19/01/2025	Domingo	___:___	___:___	___:___	___:___	
20/01/2025	Segunda-feira	06:58	12:00	13:00	16:05	Simone
21/01/2025	Terça-feira	06:50	12:05	13:05	16:07	Simone
22/01/2025	Quarta-feira	07:00	12:00	13:00	16:00	Simone
23/01/2025	Quinta-feira	___:___	Atestado	___:___	___:___	Simone
24/01/2025	Sexta-feira	07:00	13:00	14:00	16:00	Simone
25/01/2025	Sábado	___:___	___:___	___:___	___:___	
26/01/2025	Domingo	___:___	___:___	___:___	___:___	
27/01/2025	Segunda-feira	09:20	12:30	13:30	16:05	Simone
28/01/2025	Terça-feira	06:50	12:00	13:00	16:05	Simone
29/01/2025	Quarta-feira	06:50	12:30	13:30	16:00	Simone
30/01/2025	Quinta-feira	06:50	12:30	13:30	16:01	Simone
31/01/2025	Sexta-feira	06:50	12:30	13:30	16:01	Simone
01/02/2025	Sábado	___:___	___:___	___:___	___:___	
02/02/2025	Domingo	___:___	___:___	___:___	___:___	
03/02/2025	Segunda-feira	06:50	12:00	13:00	16:30	Simone
04/02/2025	Terça-feira	06:50	13:30	13:30	16:31	Simone
05/02/2025	Quarta-feira	07:00	12:20	12:20	16:30	Simone
06/02/2025	Quinta-feira	06:58	12:25	13:25	16:32	Simone
07/02/2025	Sexta-feira	06:54	12:20	13:20	16:31	Simone
08/02/2025	Sábado	___:___	___:___	___:___	___:___	
09/02/2025	Domingo	___:___	___:___	___:___	___:___	
10/02/2025	Segunda-feira	06:50	12:20	13:20	16:30	Simone
11/02/2025	Terça-feira	06:58	-:-	-:-	13:45	Simone
12/02/2025	Quarta-feira	___:___	Atestado	___:___	___:___	Simone
13/02/2025	Quinta-feira	___:___	Atestado	___:___	___:___	Simone
14/02/2025	Sexta-feira	___:___	Atestado	___:___	___:___	Simone
15/02/2025	Sábado	___:___	___:___	___:___	___:___	

Observações:

Banco de horas 5 horas e 9 min.
Dia 23/01/25 - atestado medico do filho.
27/01/25 - declaração de horas
11/02 - 13/02 - 14/02 - atestado entregue ao RH

Data: 14 / 02 / 25

Assinatura do Colaborador	Assinatura Biogesp
Simone Rosa de Oliveira	Jair Martins Amorim Diretor Técnico Administrativo Biogesp - Brasil

Elliane Aparecida dos Santos
Diretora Enfermagem CEM Cdsm
Coren SP 346738 - ENF

Scanned with CamScanner

Biogesp

CONTROLE DE PRESENÇA

RIBEIRÃO PIRES

Nome Completo:	Stella Rocha dos Santos		
Cargo:	Auxiliar Administrativo	MATRICULA	
Local de Trabalho:	CEM		
Periodo:	16 de Janeiro de 2025 à 15 de Fevereiro de 2025		

Janeiro_2025		Primeiro Período		Segundo Período		Assinatura
		Entrada	Intervalo	Retorno	Saída	
16/01/2025	quinta-feira	8:00	12:00	13:00	17:01	Stellorsão
17/01/2025	sexta-feira	7:30	12:00	13:00	17:00	Stellorsão
18/01/2025	sábado					
19/01/2025	domingo					
20/01/2025	segunda-feira	7:30	12:00	13:00	17:01	Stellorsão
21/01/2025	terça-feira	8:00	12:00	13:00	17:01	Stellorsão
22/01/2025	quarta-feira	7:30	12:00	13:00	17:01	Stellorsão
23/01/2025	quinta-feira	8:00	12:00	13:00	17:00	Stellorsão
24/01/2025	sexta-feira	7:00	12:00	13:00	17:00	Stellorsão
25/01/2025	sábado					
26/01/2025	domingo					
27/01/2025	segunda-feira	8:00	12:00	13:00	17:01	Stellorsão
28/01/2025	terça-feira	7:30	12:00	13:00	17:00	Stellorsão
29/01/2025	quarta-feira	8:00	12:00	13:00	17:01	Stellorsão
30/01/2025	quinta-feira	8:00	12:00	13:00	17:02	Stellorsão
31/01/2025	sexta-feira	10:00	12:00	13:00	17:01	Stellorsão
01/02/2025	sábado					
02/02/2025	domingo					
03/02/2025	segunda-feira	7:20	12:00	13:00	17:01	Stellorsão
04/02/2025	terça-feira	7:00	12:00	13:00	17:02	Stellorsão
05/02/2025	quarta-feira	7:30	12:10	13:10	17:00	Stellorsão
06/02/2025	quinta-feira	7:20	12:10	13:10	17:00	Stellorsão
07/02/2025	sexta-feira	7:30	12:00	13:00	17:02	Stellorsão
08/02/2025	sábado					
09/02/2025	domingo					
10/02/2025	segunda-feira	7:00	12:00	13:00	17:03	Stellorsão
11/02/2025	terça-feira	7:30	12:00	13:00	17:02	Stellorsão
12/02/2025	quarta-feira	8:00	12:10	13:10	17:03	Stellorsão
13/02/2025	quinta-feira	7:20	12:00	13:00	17:00	Stellorsão
14/02/2025	sexta-feira	7:30	12:00	13:00	17:01	Stellorsão
15/02/2025	sábado					

Observações:

Obs: atestado de horas no dia 31/01. 7 horas e meia a mais

Data: 14/02/2025

Assinatura do Colaborador

Stellorsão.

EDSON MARIANO MARTINS
Diretor Administrativo CEM/CAISM

Assinatura Biogesp

Jair Martins Amorim
Diretor Técnico Administrativo

Endereço: Cunha Gago, nº 700 – Sala 11 – Pinheiros – São Paulo/SP – Fone (11) 3819-6155
CEP 05421-001

Scanned with CamScanner

Biogesp

CONTROLE DE PRESENÇA

RIBEIRÃO PIRES

Nome Completo:	Stephanie Tayná Veloso Lopes		
Cargo:	Enfermeiro (a)	COREN	
Local de Trabalho:	HOSPITAL E MATERNIDADE SÃO LUCAS		
Período:	16 de Janeiro de 2025 à 15 de Fevereiro 2025		

Janeiro_2025		Primeiro Período		Segundo Período		Assinatura
		Entrada	Intervalo	Retorno	Saída	
16/01/2025	Quinta-feira	05:50	13:00	14:00	18:10	Stephanie
17/01/2025	Sexta-feira	___:___	___:___	___:___	___:___	
18/01/2025	Sábado	FOLGA	FOLGA	FOLGA	FOLGA	Stephanie
19/01/2025	Domingo	___:___	___:___	___:___	___:___	
20/01/2025	Segunda-feira	Atestado	___:___	___:___	___:___	Stephanie
21/01/2025	Terça-feira	Atestado	___:___	___:___	___:___	Stephanie
22/01/2025	Quarta-feira	Atestado	___:___	___:___	___:___	Stephanie
23/01/2025	Quinta-feira	Atestado	___:___	___:___	___:___	Stephanie
24/01/2025	Sexta-feira	Atestado	___:___	___:___	___:___	Stephanie
25/01/2025	Sábado	Atestado	___:___	___:___	___:___	Stephanie
26/01/2025	Domingo	Atestado	___:___	___:___	___:___	Stephanie
27/01/2025	Segunda-feira	___:___	___:___	___:___	___:___	
28/01/2025	Terça-feira	FOLGA	FOLGA	FOLGA	FOLGA	Stephanie
29/01/2025	Quarta-feira	___:___	___:___	___:___	___:___	
30/01/2025	Quinta-feira	05:50	13:00	14:00	18:10	Stephanie
31/01/2025	Sexta-feira	___:___	___:___	___:___	___:___	
01/02/2025	Sábado	___:___	___:___	___:___	___:___	
02/02/2025	Domingo	05:50	13:00	14:00	18:10	Stephanie
03/02/2025	Segunda-feira	___:___	___:___	___:___	___:___	
04/02/2025	Terça-feira	05:55	13:00	14:00	18:10	Stephanie
05/02/2025	Quarta-feira	___:___	___:___	___:___	___:___	
06/02/2025	Quinta-feira	06:10	13:00	14:00	18:12	Stephanie
07/02/2025	Sexta-feira	___:___	___:___	___:___	___:___	
08/02/2025	Sábado	FOLGA	FOLGA	FOLGA	FOLGA	Stephanie
09/02/2025	Domingo	___:___	___:___	___:___	___:___	
10/02/2025	Segunda-feira	Atestado	___:___	___:___	___:___	Stephanie
11/02/2025	Terça-feira	___:___	___:___	___:___	___:___	
12/02/2025	Quarta-feira	05:55	13:00	14:00	18:03	Stephanie
13/02/2025	Quinta-feira	___:___	___:___	___:___	___:___	
14/02/2025	Sexta-feira	___:___	___:___	___:___	___:___	
15/02/2025	Sábado	___:___	___:___	___:___	___:___	

Observações:

Data: ___/___/___

Assinatura do Colaborador

Stephanie Tayná V. Lopes

Assinatura Biogesp

Jair Martins Diretor Técnico

Endereço: Cunha Gago, nº 700 – Sala 11 – Pinheiros – São Paulo/SP – Fone (11) 3819-6155
CEP 05421-001

Scanned with CamScanner

Biogesp

CONTROLE DE PRESENÇA

RIBEIRÃO PIRES

Nome Completo:	Talita Galindo da Silva
Cargo:	Recepcionista — MATRICULA
Local de Trabalho:	HOSPITAL E MATERNIDADE SÃO LUCAS
Período:	16 de Janeiro de 2025 à 15 de Fevereiro de 2025

Janeiro_2025		Primeiro Período		Segundo Período		Assinatura
		Entrada	Intervalo	Retorno	Saída	
16/01/2025	Quinta-feira	__:__	__:__	__:__	__:__	
17/01/2025	Sexta-feira	07:10	12:05	13:05	19:00	Talita
18/01/2025	Sábado	__:__	__:__	__:__	__:__	
19/01/2025	Domingo	06:50	11:50	12:50	19:00	Talita
20/01/2025	Segunda-feira	__:__	__:__	__:__	__:__	
21/01/2025	Terça-feira	06:51	11:51	12:51	19:00	Talita
22/01/2025	Quarta-feira	__:__	__:__	__:__	__:__	
23/01/2025	Quinta-feira	06:52	12:19	13:19	19:00	Talita
24/01/2025	Sexta-feira	__:__	__:__	__:__	__:__	
25/01/2025	Sábado	06:53	12:10	13:10	19:02	Talita
26/01/2025	Domingo	__:__	__:__	__:__	__:__	
27/01/2025	Segunda-feira	06:54	12:03	13:03	19:01	Talita
28/01/2025	Terça-feira	__:__	__:__	__:__	__:__	
29/01/2025	Quarta-feira	09:35	12:23	13:23	19:00	Talita
30/01/2025	Quinta-feira	__:__	__:__	__:__	__:__	
31/01/2025	Sexta-feira	06:50	12:01	13:01	19:02	Talita
01/02/2025	Sábado	__:__	__:__	__:__	__:__	
02/02/2025	Domingo	06:51	12:00	13:00	19:02	Talita
03/02/2025	Segunda-feira	__:__	__:__	__:__	__:__	
04/02/2025	Terça-feira	06:52	11:31	12:31	19:01	Talita
05/02/2025	Quarta-feira	__:__	__:__	__:__	__:__	
06/02/2025	Quinta-feira	06:53	11:51	12:51	19:01	Talita
07/02/2025	Sexta-feira	__:__	__:__	__:__	__:__	
08/02/2025	Sábado	folga	mensal	folga	mensal	Talita
09/02/2025	Domingo	__:__	__:__	__:__	__:__	
10/02/2025	Segunda-feira	06:50	11:43	12:43	19:02	Talita
11/02/2025	Terça-feira	07:00	12:00	13:00	19:00	Talita
12/02/2025	Quarta-feira	07:00	12:00	13:00	19:00	Talita
13/02/2025	Quinta-feira	__:__	__:__	__:__	__:__	
14/02/2025	Sexta-feira	06:51	12:00	13:00	19:00	Talita
15/02/2025	Sábado	__:__	__:__	__:__	__:__	

Observações:

11/02 - Extra no hospital novo

Data: 14 / 02 / 25

Assinatura do Colaborador

Talita Galindo

Assinatura Biogesp

Jair Martins Amorim
Diretor Técnico Adm

Endereço: Cunha Gago, nº 700 – Sala 11 – Pinheiros – São Paulo/SP – Fone (11) 3819-6155
CEP 05421-001

Scanned with CamScanner

Biogesp

CONTROLE DE PRESENÇA

ESTÂNCIA TURÍSTICA DE RIBEIRÃO PIRES

Nome Completo:	TATIANA DIAS DOS SANTOS		
Cargo:	Enfermeiro (a) NEO	COREN	1740326
Local de Trabalho:	Hospital e Maternidade São Lucas		
Período:	16 de Janeiro de 2025 à 15 de Fevereiro de 2025		

JANEIRO_2025		Primeiro Período		Segundo Período		Assinatura
		Entrada	Intervalo	Retorno	Saída	
16/01/2025	Quinta-feira	05:55	13:20	14:20	18:15	
17/01/2025	Sexta-feira					
18/01/2025	Sábado	folga		folga		
19/01/2025	Domingo					
20/01/2025	Segunda-feira	folga		folga		
21/01/2025	Terça-feira					
22/01/2025	Quarta-feira	05:58	13:20	14:20	18:10	
23/01/2025	Quinta-feira					
24/01/2025	Sexta-feira	05:57	13:20	14:20	18:15	
25/01/2025	Sábado					
26/01/2025	Domingo	05:56	13:20	14:20	18:10	
27/01/2025	Segunda-feira					
28/01/2025	Terça-feira	05:57	13:20	14:20	18:10	
29/01/2025	Quarta-feira					
30/01/2025	Quinta-feira	06:00	13:20	14:20	18:10	
31/01/2025	Sexta-feira					
01/02/2025	Sábado	05:55	13:20	14:20	18:10	
02/02/2025	Domingo					
03/02/2025	Segunda-feira	05:56	13:20	14:20	18:15	
04/02/2025	Terça-feira					
05/02/2025	Quarta-feira	05:58	13:20	14:20	18:20	
06/02/2025	Quinta-feira					
07/02/2025	Sexta-feira	05:58	13:20	14:20	18:10	
08/02/2025	Sábado					
09/02/2025	Domingo	05:57	13:20	14:20	18:15	
10/02/2025	Segunda-feira					
11/02/2025	Terça-feira	folga		folga		
12/02/2025	Quarta-feira					
13/02/2025	Quinta-feira	Atestado				
14/02/2025	Sexta-feira					
15/02/2025	Sábado	Atestado				

Observações:

Data: 15/02/25

Assinatura do Colaborador	Assinatura Biogesp
Tatiana Dias dos Santos COREN-SP 185465-ENF	Jair Martins Amorim Diretor Técnico Administrativo

Scanned with CamScanner

Biogesp

CONTROLE DE PRESENÇA

Nome Completo:	Valdenice Cirilo De Jesus		
Cargo:	Auxiliar de Cozinha	COREN	
Local de Trabalho:	HOSPITAL E MATERNIDADE SÃO LUCAS		
Período:	16 DE JANEIRO Á 15 DE FEVEREIRO DE 2025		

JANEIRO _2024		Primeiro Período		Segundo Período		Assinatura:
		Entrada	Intervalo	Retorno	Saída	
16/01/2025	Quinta-feira	8:50	11:58	13:00	21:00	VCJ.
17/01/2025	Sexta-feira					
18/01/2025	Sábado	9:00	11:57	12:59	21:08	VCJ.
19/01/2025	Domingo					
20/01/2025	Segunda-feira	8:57	11:53	12:53	21:05	VCJ.
21/01/2025	Terça-feira					
22/01/2025	Quarta-feira	8:59	12:00	12:58	21:15	VCJ.
23/01/2025	Quinta-feira					
24/01/2025	Sexta-feira	8:59	11:59	12:59	21:09	VCJ.
25/01/2025	Sábado					
26/01/2025	Domingo	8:58	11:57	12:00	21:13	VCJ.
27/01/2025	Segunda-feira					
28/01/2025	Terça-feira	9:00	12:00	13:00	21:00	VCJ.
29/01/2025	Quarta-feira					
30/01/2025	Quinta-feira	9:01	12:13	13:13	21:07	VCJ.
31/01/2025	Sexta-feira					
01/02/2025	Sábado	9:00	12:00	13:00	21:16	VCJ.
02/02/2025	Domingo					
03/02/2025	Segunda-feira	8:57	11:00	12:00	21:10	VCJ.
04/02/2025	Terça-feira					
05/02/2025	Quarta-feira	9:00	12:01	13:00		VCJ.
06/02/2025	Quinta-feira					
07/02/2025	Sexta-feira	9:03	12:15	13:15	21:11	VCJ.
08/02/2025	Sábado					
09/02/2025	Domingo	folga				VCJ.
10/02/2025	Segunda-feira					
11/02/2025	Terça-feira	9:00	12:01	13:03	21:06	VCJ.
12/02/2025	Quarta-feira					
13/02/2025	Quinta-feira	8:59	11:53	12:56	21:07	VCJ.
14/02/2025	Sexta-feira					
15/02/2025	Sábado	9:00	11:59	12:58	atestado	VCJ.

Observações:

Data: 15/02/25

Assinatura do Colaborador	Assinatura Biogesp
VCJ.	Jair Martins Amorim Diretor Técnico

Endereço: Cunha Gago, nº 700 – Sala 11 – Pinheiros – São Paulo/SP – Fone (11) 3819-6155
CEP 05421-001

Scanned with CamScanner

Biogesp

CONTROLE DE PRESENÇA

Nome Completo:	Valdilene Lins de Carvalho		
Cargo:	Auxiliar de Cozinha	MATRICULA	
Local de Trabalho:	Hospital e Maternidade São Lucas		
Período:	16 DE JANEIRO Á 15 DE FEVEREIRO		

JANEIRO _2024		Primeiro Período		Segundo Período		Assinatura:
		Entrada	Intervalo	Retorno	Saída	
16/01/2025	Quinta-feira	06:58	12:58	13:58	18:57	Valdilene
17/01/2025	Sexta-feira	__:__	__:__	__:__	__:__	
18/01/2025	Sábado	06:57	12:57	13:59	18:58	Valdilene
19/01/2025	Domingo	__:__	__:__	__:__	__:__	
20/01/2025	Segunda-feira	__:__	__:__	__:__	__:__	
21/01/2025	Terça-feira	__:__	__:__	__:__	__:__	
22/01/2025	Quarta-feira	06:58	12:59	13:58	18:59	Valdilene
23/01/2025	Quinta-feira	__:__	__:__	__:__	__:__	
24/01/2025	Sexta-feira	__:__	__:__	__:__	__:__	
25/01/2025	Sábado	__:__	__:__	__:__	__:__	
26/01/2025	Domingo	__:__	__:__	__:__	__:__	
27/01/2025	Segunda-feira	06:58	12:58	13:58	18:58	Valdilene
28/01/2025	Terça-feira	__:__	__:__	__:__	__:__	
29/01/2025	Quarta-feira	06:59	12:58	13:57	18:59	Valdilene
30/01/2025	Quinta-feira	__:__	__:__	__:__	__:__	
31/01/2025	Sexta-feira	06:58	12:57	13:59	18:59	Valdilene
01/02/2025	Sábado	06:57	12:58	13:58	18:57	Valdilene
02/02/2025	Domingo	06:58	12:57	13:57	18:58	Valdilene
03/02/2025	Segunda-feira	__:__	__:__	__:__	__:__	
04/02/2025	Terça-feira	__:__	__:__	__:__	__:__	
05/02/2025	Quarta-feira	__:__	__:__	__:__	__:__	
06/02/2025	Quinta-feira	__:__	__:__	__:__	__:__	
07/02/2025	Sexta-feira	06:57	12:58	13:57	18:57	Valdilene
08/02/2025	Sábado	06:58	12:59	13:58	18:58	Valdilene
09/02/2025	Domingo	__:__	__:__	__:__	__:__	
10/02/2025	Segunda-feira	__:__	__:__	__:__	__:__	
11/02/2025	Terça-feira	__:__	__:__	__:__	__:__	
12/02/2025	Quarta-feira	06:58	12:58	13:57	18:59	Valdilene
13/02/2025	Quinta-feira	__:__	__:__	__:__	__:__	
14/02/2025	Sexta-feira	06:57	12:57	13:58	18:58	Valdilene
15/02/2025	Sábado	06:58	12:58	13:57	18:57	Valdilene

Observações:

Data: 15/02/25

Assinatura do Colaborador	Assinatura Biogesp
Valdilene Lins Carvalho	Jair Martins Amorim Diretor Técnico Administrativo

Endereço: Cunha Gago, nº 700 – Sala 11 – Pinheiros – São Paulo/SP – Fone (11) 3819-6155
CEP 05421-001

Scanned with CamScanner

Biogesp

CONTROLE DE PRESENÇA

RIBEIRÃO PIRES

Nome Completo:	Valkiria Soares de Souza		
Cargo:	Técnico(a) de Enfermagem	COREN	
Local de Trabalho:	HOSPITAL E MATERNIDADE SÃO LUCAS		
Período:	16 de Janeiro de 2025 à 15 de Fevereiro de 2025		

Janeiro_2025		Primeiro Periodo		Segundo Periodo		Assinatura
		Entrada	Intervalo	Retorno	Saida	
16/01/2025	Quinta-feira					
17/01/2025	Sexta-feira	17:52	20:00	21:00	06:03	
18/01/2025	Sábado					
19/01/2025	Domingo		FOLGA			
20/01/2025	Segunda-feira					
21/01/2025	Terça-feira	17:55	20:30	21:30	06:03	
22/01/2025	Quarta-feira					
23/01/2025	Quinta-feira	17:53	20:00	21:00	06:05	
24/01/2025	Sexta-feira					
25/01/2025	Sábado	17:51	20:30	21:30	06:08	
26/01/2025	Domingo					
27/01/2025	Segunda-feira	17:52	20:00	21:00	06:05	
28/01/2025	Terça-feira					
29/01/2025	Quarta-feira	17:56	20:30	21:30	06:07	
30/01/2025	Quinta-feira					
31/01/2025	Sexta-feira	17:52	20:00	21:00	06:09	
01/02/2025	Sábado					
02/02/2025	Domingo	17:55	20:30	21:30	06:05	
03/02/2025	Segunda-feira					
04/02/2025	Terça-feira	17:51	20:00	21:00	06:08	
05/02/2025	Quarta-feira					
06/02/2025	Quinta-feira	17:52	20:30	21:30	06:05	
07/02/2025	Sexta-feira					
08/02/2025	Sábado	17:53	20:00	21:00	06:06	
09/02/2025	Domingo					
10/02/2025	Segunda-feira	17:51	20:30	21:30	06:07	
11/02/2025	Terça-feira					
12/02/2025	Quarta-feira	17:53	20:00	21:00	06:10	
13/02/2025	Quinta-feira					
14/02/2025	Sexta-feira	17:51	20:30	21:30	06:08	
15/02/2025	Sábado					

Observações:

Data: 14/02/25

Assinatura do Colaborador

Assinatura Biogesp

Jair Martins Amorim
Diretor Técnico Adm...

Endereço: Cunha Gago, nº 700 – Sala 11 – Pinheiros – São Paulo/SP – Fone (11) 3819-6155
CEP 05421-001

Scanned with CamScanner

Biogesp

CONTROLE DE PRESENÇA

RIBEIRÃO PIRES

Nome Completo:	Vanessa Fatima Brasileiro Bezerra		
Cargo:	Técnico(a) de Farmácia	MATRICULA	
Local de Trabalho:	USF JARDIM LUSO		
Período:	16 de Janeiro de 2025 à 15 de Fevereiro de 2025		

Janeiro_2025		Primeiro Período		Segundo Período		Assinatura:
		Entrada	Intervalo	Retorno	Saída	
16/01/2025	quinta-feira	__:__	__:__	__:__	__:__	
17/01/2025	sexta-feira	__:__	__:__	__:__	__:__	
18/01/2025	sábado	__:__	__:__	__:__	__:__	
19/01/2025	domingo	__:__	__:__	__:__	__:__	
20/01/2025	segunda-feira	__:__	__:__	__:__	__:__	
21/01/2025	terça-feira	__:__	__:__	__:__	__:__	
22/01/2025	quarta-feira	__:__	__:__	__:__	__:__	
23/01/2025	quinta-feira	__:__	__:__	__:__	__:__	
24/01/2025	sexta-feira	__:__	__:__	__:__	__:__	
25/01/2025	sábado	__:__	__:__	__:__	__:__	
26/01/2025	domingo	__:__	__:__	__:__	__:__	
27/01/2025	segunda-feira	__:__	__:__	__:__	__:__	
28/01/2025	terça-feira	__:__	__:__	__:__	__:__	
29/01/2025	quarta-feira	__:__	__:__	__:__	__:__	
30/01/2025	quinta-feira	__:__	__:__	__:__	__:__	
31/01/2025	sexta-feira	__:__	__:__	__:__	__:__	
01/02/2025	sábado	__:__	__:__	__:__	__:__	
02/02/2025	domingo	__:__	__:__	__:__	__:__	
03/02/2025	segunda-feira	__:__	__:__	__:__	__:__	
04/02/2025	terça-feira	__:__	__:__	__:__	__:__	
05/02/2025	quarta-feira	08:00	12:00	13:00	17:00	Vanessa L. B. Bezerra
06/02/2025	quinta-feira	07:30	12:20	13:20	17:00	Vanessa L. B. Bezerra.
07/02/2025	sexta-feira	07:40	12:00	13:00	17:00	Vanessa L. B. Bezerra.
08/02/2025	sábado	__:__	__:__	__:__	__:__	
09/02/2025	domingo	__:__	__:__	__:__	__:__	
10/02/2025	segunda-feira	07:30	12:00	13:00	17:00	Vanessa L. B. Bezerra.
11/02/2025	terça-feira	07:35	12:00	13:00	17:00	Vanessa L. B. Bezerra.
12/02/2025	quarta-feira	07:40	12:00	13:00	17:00	Vanessa L. B. Bezerra.
13/02/2025	quinta-feira	07:30	12:00	13:00	17:00	Vanessa L. B. Bezerra.
14/02/2025	sexta-feira	07:40	12:00	13:00	17:00	Vanessa L. B. Bezerra.
15/02/2025	sábado	__:__	__:__	__:__	__:__	

Observações:

Data: 14 / 02 / 2025

Assinatura do Colaborador	Assinatura Biogesp
Vanessa L.B. Bezerra.	Jair Martins Ribeiro Diretor Técnico Adm...

Gustavo Neves Silva
Dirigente USF Luso

Endereço: Cunha Gago, nº 700 – Sala 11 – Pinheiros – São Paulo/SP – Fone (11) 3819-6155
CEP 05421-001

Scanned with CamScanner

Biogesp

CONTROLE DE PRESENÇA

RIBEIRÃO PIRES

Nome Completo:	Vilma Santos de Oliveira		
Cargo:	Recepcionista	MATRICULA	
Local de Trabalho:	USF IV DIVISÃO		
Período:	16 de Janeiro de 2025 à 15 de Fevereiro de 2025		

Janeiro_2025		Primeiro Período		Segundo Período		Assinatura:
		Entrada	Intervalo	Retorno	Saída	
16/01/2025	quinta-feira	07:01	19:00	14:00	17:06	Vilma S de O
17/01/2025	sexta-feira	07:02	19:00	14:00	17:02	Vilma S de O
18/01/2025	sábado					
19/01/2025	domingo					
20/01/2025	segunda-feira	07:02	19:00	14:00	17:01	Vilma S de O
21/01/2025	terça-feira	07:01	19:00	14:00	17:05	Vilma S de O
22/01/2025	quarta-feira	07:02	19:00	14:00	17:01	Vilma S de O
23/01/2025	quinta-feira	07:02	19:00	14:00	17:02	Vilma S de O
24/01/2025	sexta-feira	07:03	19:00	14:00	17:03	Vilma S de O
25/01/2025	sábado					
26/01/2025	domingo					
27/01/2025	segunda-feira	07:01	19:00	14:00	17:01	Vilma S de O
28/01/2025	terça-feira	07:02	19:00	14:00	17:02	Vilma S de O
29/01/2025	quarta-feira	07:03	19:00	14:00	17:03	Vilma S de O
30/01/2025	quinta-feira	07:04	19:00	14:00	16:01	Vilma S de O
31/01/2025	sexta-feira	07:02	19:00	14:00	17:02	Vilma S de O
01/02/2025	sábado					
02/02/2025	domingo					
03/02/2025	segunda-feira	07:03	19:00	14:00	17:02	Vilma S de O
04/02/2025	terça-feira	07:03	19:00	14:00	17:05	Vilma S de O
05/02/2025	quarta-feira	Férias				
06/02/2025	quinta-feira					
07/02/2025	sexta-feira					
08/02/2025	sábado					
09/02/2025	domingo					
10/02/2025	segunda-feira					
11/02/2025	terça-feira					
12/02/2025	quarta-feira					
13/02/2025	quinta-feira					
14/02/2025	sexta-feira					
15/02/2025	sábado					

Observações:

Data: 04/02/2025

Assinatura do Colaborador	Assinatura Biogesp
Vilma Santos de Oliveira	Kaique de Sousa Guarnieri Dirigente de Unidade de Saúde RG:43.032.778-X

Jair Martins Amarim
Diretor Técnico Administrativo

Scanned with CamScanner

Biogesp

CONTROLE DE PRESENÇA

RIBEIRÃO PIRES

Nome Completo:	Willian Cesar Silva Alves		
Cargo:	Técnico(a) de Enfermagem	COREN	
Local de Trabalho:	HOSPITAL E MATERNIDADE SÃO LUCAS		
Período:	16 de Janeiro de 2025 à 15 de Fevereiro de 2025		

Janeiro_2025		Primeiro Período		Segundo Período		Assinatura
		Entrada	Intervalo	Retorno	Saída	
16/01/2025	Quinta-feira	__:__	__:__	__:__	__:__	
17/01/2025	Sexta-feira	__:__	__:__	__:__	__:__	
18/01/2025	Sábado	__:__	__:__	__:__	__:__	
19/01/2025	Domingo	__:__	__:__	__:__	__:__	
20/01/2025	Segunda-feira	__:__	__:__	__:__	__:__	
21/01/2025	Terça-feira	__:__	__:__	__:__	__:__	
22/01/2025	Quarta-feira	__:__	__:__	__:__	__:__	
23/01/2025	Quinta-feira	__:__	__:__	__:__	__:__	
24/01/2025	Sexta-feira	__:__	__:__	__:__	__:__	
25/01/2025	Sábado	__:__	__:__	__:__	__:__	
26/01/2025	Domingo	__:__	__:__	__:__	__:__	
27/01/2025	Segunda-feira	__:__	__:__	__:__	__:__	
28/01/2025	Terça-feira	__:__	__:__	__:__	__:__	
29/01/2025	Quarta-feira	__:__	__:__	__:__	__:__	
30/01/2025	Quinta-feira	__:__	__:__	__:__	__:__	
31/01/2025	Sexta-feira	__:__	__:__	__:__	__:__	
01/02/2025	Sábado	__:__	__:__	__:__	__:__	
02/02/2025	Domingo	__:__	__:__	__:__	__:__	
03/02/2025	Segunda-feira	__:__	__:__	__:__	__:__	
04/02/2025	Terça-feira	__:__	__:__	__:__	__:__	
05/02/2025	Quarta-feira	__:__	__:__	__:__	__:__	
06/02/2025	Quinta-feira	06:00	13:00	14:00	18:05	
07/02/2025	Sexta-feira	__:__	__:__	__:__	__:__	
08/02/2025	Sábado	06:00	12:00	13:00	18:07	
09/02/2025	Domingo	__:__	__:__	__:__	__:__	
10/02/2025	Segunda-feira	05:58	12:30	13:30	18:10	
11/02/2025	Terça-feira	__:__	__:__	__:__	__:__	
12/02/2025	Quarta-feira	Folga	Folga	Folga	Folga	
13/02/2025	Quinta-feira	__:__	__:__	__:__	__:__	
14/02/2025	Sexta-feira	05:55	12:00	13:00	18:05	
15/02/2025	Sábado	__:__	__:__	__:__	__:__	

Observações:

Data: 14/02/2025

Assinatura do Colaborador

Assinatura Biogesp

Jair Martins Amorim
Diretor Técnico Administrativo

Endereço: Cunha Gago, nº 700 – Sala 11 – Pinheiros – São Paulo/SP – Fone (11) 3819-6155
CEP 05421-001

Scanned with CamScanner

Biogesp

CONTROLE DE PRESENÇA

RIBEIRÃO PIRES

Nome Completo:	Willians Maciel		
Cargo:	Enfermeiro(a)	COREN	
Local de Trabalho:	HOSPITAL E MATERNIDADE SÃO LUCAS		
Período:	16 de Janeiro de 2025 à 15 de Fevereiro de 2025		

Janeiro_2025		Primeiro Período		Segundo Período		Assinatura:
		Entrada	Intervalo	Retorno	Saída	
16/01/2025	Quinta-feira	05:50	14:00	15:00	18:01	Willians
17/01/2025	Sexta-feira	___:___	___:___	___:___	___:___	
18/01/2025	Sábado	05:58	14:00	15:00	18:05	Willians
19/01/2025	Domingo	___:___	___:___	___:___	___:___	
20/01/2025	Segunda-feira	05:50	14:00	15:00	18:09	Willians.
21/01/2025	Terça-feira	___:___	___:___	___:___	___:___	
22/01/2025	Quarta-feira	05:50	14:00	15:00	18:03	Willians
23/01/2025	Quinta-feira	___:___	___:___	___:___	___:___	
24/01/2025	Sexta-feira	05:50	14:00	15:00	18:04	Willians
25/01/2025	Sábado	___:___	___:___	___:___	___:___	
26/01/2025	Domingo	05:50	14:00	15:00	18:01	Willians
27/01/2025	Segunda-feira	___:___	___:___	___:___	___:___	
28/01/2025	Terça-feira	05:45	14:00	15:00	18:03	Willians
29/01/2025	Quarta-feira	___:___	___:___	___:___	___:___	
30/01/2025	Quinta-feira	05:50	14:00	15:00	18:05	Willians.
31/01/2025	Sexta-feira	___:___	___:___	___:___	___:___	
01/02/2025	Sábado	05:50	14:00	15:00	18:03	Willians
02/02/2025	Domingo	___:___	___:___	___:___	___:___	
03/02/2025	Segunda-feira	05:45	14:00	15:00	18:01	Willians.
04/02/2025	Terça-feira	___:___	___:___	___:___	___:___	
05/02/2025	Quarta-feira	05:50	14:00	15:00	18:02	Willians
06/02/2025	Quinta-feira	___:___	___:___	___:___	___:___	
07/02/2025	Sexta-feira	05:50	14:00	15:00	18:02	Willians
08/02/2025	Sábado	___:___	___:___	___:___	___:___	
09/02/2025	Domingo	05:45	14:00	15:00	18:00	Willians.
10/02/2025	Segunda-feira	___:___	___:___	___:___	___:___	
11/02/2025	Terça-feira	05:40	14:00	15:00	18:05	Willians
12/02/2025	Quarta-feira	___:___	___:___	___:___	___:___	
13/02/2025	Quinta-feira	05:44	14:00	15:00	18:02	Willians
14/02/2025	Sexta-feira	___:___	___:___	___:___	___:___	
15/02/2025	Sábado	05:45	14:00	15:00	18:05	Willians

Observações:

Data: 15/02/25

Assinatura do Colaborador

Assinatura Biogesp

Jair Martins Amorim
Diretor Técnico Administrativo

Endereço: Cunha Gago, nº 700 – Sala 11 – Pinheiros – São Paulo/SP – Fone (11) 3819-6155
CEP 05421-001

Scanned with CamScanner

Biogesp

CONTROLE DE PRESENÇA

ESTÂNCIA TURÍSTICA DE RIBEIRÃO PIRES

Nome Completo:	**Marta Regina da Silva Passos**		
Cargo:	Enfermeiro (a) NEO	COREN	421831
Local de Trabalho:	Hospital e Maternidade São Lucas		
Periodo:	**16 de Janeiro de 2025 à 15 de Fevereiro de 2025**		

jan/25		Primeiro Periodo		Segundo Periodo		Assinatura:
		Entrada	Intervalo	Retorno	Saída	
16/01/2025	Quinta-feira	__:__	__:__	__:__	__:__	
17/01/2025	Sexta-feira	05:50	12:00	13:00	18:20	Marta
18/01/2025	Sábado	__:__	__:__	__:__	__:__	
19/01/2025	Domingo	folga	__:__	__:__	folga	Marta
20/01/2025	Segunda-feira	__:__	__:__	__:__	__:__	
21/01/2025	Terça-feira	05:50	12:00	13:00	18:01	Marta
22/01/2025	Quarta-feira	__:__	__:__	__:__	__:__	
23/01/2025	Quinta-feira	05:50	12:00	13:00	18:10	Marta
24/01/2025	Sexta-feira	__:__	__:__	__:__	__:__	
25/01/2025	Sábado	05:50	12:00	13:00	18:10	Marta
26/01/2025	Domingo	__:__	__:__	__:__	__:__	
27/01/2025	Segunda-feira	8:H	__:__	__:__	8:H	Marta
28/01/2025	Terça-feira	__:__	__:__	__:__	__:__	
29/01/2025	Quarta-feira	05:50	12:00	13:00	18:20	Marta
30/01/2025	Quinta-feira	__:__	__:__	__:__	__:__	
31/01/2025	Sexta-feira	05:50	12:00	13:00	18:15	Marta
01/02/2025	Sábado	__:__	__:__	__:__	__:__	
02/02/2025	Domingo	05:50	12:00	13:00	18:10	Marta
03/02/2025	Segunda-feira	__:__	__:__	__:__	__:__	
04/02/2025	Terça-feira	folga	__:__	__:__	folga	Marta
05/02/2025	Quarta-feira	__:__	__:__	__:__	__:__	
06/02/2025	Quinta-feira	05:50	12:00	13:00	18:30	Marta
07/02/2025	Sexta-feira	__:__	__:__	__:__	__:__	
08/02/2025	Sábado	05:50	12:00	13:00	18:10	Marta
09/02/2025	Domingo	__:__	__:__	__:__	__:__	
10/02/2025	Segunda-feira	05:50	12:00	13:00	18:05	Marta
11/02/2025	Terça-feira	__:__	__:__	__:__	__:__	
12/02/2025	Quarta-feira	05:50	12:00	13:00	18:40	Marta
13/02/2025	Quinta-feira	__:__	__:__	__:__	__:__	
14/02/2025	Sexta-feira	folga	__:__	__:__	folga	Marta
15/02/2025	Sábado	__:__	__:__	__:__	__:__	

Observações:

Data: 15 / 02 / 2025

Assinatura do Colaborador	Assinatura Biogesp
Marta Regina da Silva Passos.	Jair Martins Amorim Diretor Tecnico Administrativo Biogesp

Endereço: Cunha Gago, nº 700 – Sala 11 – Pinheiros – São Paulo/SP – Fone (11) 3819-6155
CEP 05421-001

Scanned with CamScanner

DOCUMENTOS INERENTES À FOLHA DE PAGAMENTO

FOLHA DE PAGAMENTO ANALÍTICA

05476 BIOGESP - ASS GESTÃO EXEC SERVS PUB SC
26.702.577/0001-39
Rua Cardeal Arcoverde, 1641 sl 93/94

São Paulo SP 05407-002
Fone: (11)3030-1833
Fax:

Mensal 02/2025

Cód. Nome do Funcionário — CBO — Local
01993 ADALGIZA ANDRESSA MATIAS DELBON — 3222-05 — 00007 RIBEIRÃO PIRES
CPF: 429.927.678-75 — Matrícula: 0547601993
Funcionário desde: 01/03/2024 — **Cargo:** 1273 Tecnico de Enfermagem

Cód.	Descrição	Quant/ %	Referência	Vr.Unit./Base	Vencimentos	Descontos
0001	Salario do mês	1,00	Mês	2.300,00	2.300,00	
0701	Adicional Cesta Básica		s/valor fixo		200,00	
0901	Adicional Insalubridade	20,00	s/sal. mínimo	1.518,00	303,60	
6103	Adiant.Arredond.liq.per.				0,34	
7502	Arredondamento per.anter.					0,39
9101	INSS s/ Salários	9,00	base INSS	2.603,60		211,55

Salário Base	Sal.Contr.INSS	Base FGTS	FGTS Mês	Contrib.Social	Base IRRF	Total vencimentos	Total descontos
2.300,00	2.603,60	2.603,60	208,28			2.803,94	211,94
						Valor Líquido	**2.592,00**

Cód. Nome do Funcionário — CBO — Local
00878 ADRIANA DOS SANTOS MOZELLI — 3222-05 — 00007 RIBEIRÃO PIRES
CPF: 183.640.908-79 — Matrícula: 0547600878
Funcionário desde: 01/03/2022 — **Cargo:** 1273 Tecnico de Enfermagem

Cód.	Descrição	Quant/ %	Referência	Vr.Unit./Base	Vencimentos	Descontos
0001	Salario do mês	1,00	Mês	2.300,00	2.300,00	
0701	Adicional Cesta Básica		s/valor fixo		200,00	
0901	Adicional Insalubridade	20,00	s/sal. mínimo	1.518,00	303,60	
6103	Adiant.Arredond.liq.per.				0,94	
7502	Arredondamento per.anter.					0,99
9101	INSS s/ Salários	9,00	base INSS	2.603,60		211,55

Salário Base	Sal.Contr.INSS	Base FGTS	FGTS Mês	Contrib.Social	Base IRRF	Total vencimentos	Total descontos
2.300,00	2.603,60	2.603,60	208,28			2.804,54	212,54
						Valor Líquido	**2.592,00**

Cód. Nome do Funcionário — CBO — Local
01035 AILANA VIEIRA DE CARVALHO — 3222-05 — 00007 RIBEIRÃO PIRES
CPF: 478.219.338-64 — Matrícula: 0547601035
Funcionário desde: 04/05/2022 — **Cargo:** 1273 Tecnico de Enfermagem

Cód.	Descrição	Quant/ %	Referência	Vr.Unit./Base	Vencimentos	Descontos
0001	Salario do mês	1,00	Mês	2.300,00	2.300,00	
0701	Adicional Cesta Básica		s/valor fixo		200,00	
0901	Adicional Insalubridade	20,00	s/sal. mínimo	1.518,00	303,60	
4348	Credito Vale Transporte	19,00	Março/2025	10,80	205,20	
6103	Adiant.Arredond.liq.per.				0,73	
7502	Arredondamento per.anter.					0,98
8101	Vale Transporte	6,00		2.300,00		138,00
9101	INSS s/ Salários	9,00	base INSS	2.603,60		211,55

Salário Base	Sal.Contr.INSS	Base FGTS	FGTS Mês	Contrib.Social	Base IRRF	Total vencimentos	Total descontos
2.300,00	2.603,60	2.603,60	208,28			3.009,53	350,53
						Valor Líquido	**2.659,00**

FOLHA DE PAGAMENTO ANALÍTICA

05476 BIOGESP - ASS GESTÃO EXEC SERVS PUB SC
26.702.577/0001-39
Rua Cardeal Arcoverde, 1641 sl 93/94

São Paulo SP 05407-002
Fone: (11)3030-1833
Fax:

Mensal 02/2025

Cód. Nome do Funcionário — CBO — Local
01044 ALBERTO OLIVEIRA SANTOS — 3241-15 — 00007 RIBEIRÃO PIRES
CPF: 448.933.128-20 — Matrícula: 0547601044
Funcionário desde: 19/05/2022 — **Cargo:**3601 Tecnico (a) em Radiologia RT

Cód.	Descrição	Quant/ %	Referência	Vr.Unit./Base	Vencimentos	Descontos
0001	Salario do mês	1,00	Mês	3.000,00	3.000,00	
0502	DSR-Desc.Semanal Variavel	4,00	média variáveis	194,63	778,52	
0701	Adicional Cesta Básica		s/valor fixo		200,00	
0901	Adicional Insalubridade	80,00	s/sal. mínimo	1.518,00	1.214,40	
1838	Horas Extras 90%	70,00	90.00%	66,73	4.671,10	
6103	Adiant.Arredond.liq.per.				0,65	
7502	Arredondamento per.anter.					0,14
9101	INSS s/ Salários	14,00	base INSS	8.157,41		951,62
9201	IRF s/ Salários	27,50	base irrf mês	8.712,40		1.499,91

Salário Base	Sal.Contr.INSS	Base FGTS	FGTS Mês	Contrib.Social	Base IRRF	Total vencimentos	Total descontos
3.000,00	8.157,41	9.664,02	773,12		8.712,40	9.864,67	2.451,67
						Valor Líquido	**7.413,00**

Cód. Nome do Funcionário — CBO — Local
01664 ALICE ELOI DA SILVA — 5132-05 — 00007 RIBEIRÃO PIRES
CPF: 282.565.108-70 — Matrícula: 0547601664
Funcionário desde: 07/05/2023 — **Cargo:**0012 Cozinheiro(a)

Cód.	Descrição	Quant/ %	Referência	Vr.Unit./Base	Vencimentos	Descontos
0001	Salario do mês	1,00	Mês	2.300,00	2.300,00	
0701	Adicional Cesta Básica		s/valor fixo		200,00	
0901	Adicional Insalubridade	20,00	s/sal. mínimo	1.518,00	303,60	
6103	Adiant.Arredond.liq.per.				0,63	
7502	Arredondamento per.anter.					0,68
9101	INSS s/ Salários	9,00	base INSS	2.603,60		211,55

Salário Base	Sal.Contr.INSS	Base FGTS	FGTS Mês	Contrib.Social	Base IRRF	Total vencimentos	Total descontos
2.300,00	2.603,60	2.603,60	208,28			2.804,23	212,23
						Valor Líquido	**2.592,00**

Cód. Nome do Funcionário — CBO — Local
02150 ALINE MAIARA ALBERTO TOGUCHI — 2237-10 — 00007 RIBEIRÃO PIRES
CPF: 356.477.218-93 — Matrícula: 0547602150
Funcionário desde: 24/09/2024 — **Cargo:**0689 Nutricionista

Cód.	Descrição	Quant/ %	Referência	Vr.Unit./Base	Vencimentos	Descontos
0001	Salario do mês	1,00	Mês	3.650,00	3.650,00	
0701	Adicional Cesta Básica		s/valor fixo		200,00	
0901	Adicional Insalubridade	20,00	s/sal. mínimo	1.518,00	303,60	
2701	Auxílio Creche		s/valor fixo		306,38	
6103	Adiant.Arredond.liq.per.				0,49	
7502	Arredondamento per.anter.					0,09
9101	INSS s/ Salários	12,00	base INSS	3.953,60		367,83
9201	IRF s/ Salários	15,00	IRRF/qtde depend = 2	3.206,59		99,55

Salário Base	Sal.Contr.INSS	Base FGTS	FGTS Mês	Contrib.Social	Base IRRF	Total vencimentos	Total descontos
3.650,00	3.953,60	3.953,60	316,28		3.206,59	4.460,47	467,47
						Valor Líquido	**3.993,00**

FOLHA DE PAGAMENTO ANALÍTICA

05476 BIOGESP - ASS GESTÃO EXEC SERVS PUB SC
26.702.577/0001-39
Rua Cardeal Arcoverde, 1641 sl 93/94

São Paulo SP 05407-002
Fone: (11)3030-1833
Fax:

Mensal 02/2025

Cód. Nome do Funcionário — CBO — Local
01607 ALINE MICHELE SANTOS DE SOUZA — 3222-05 — 00007 RIBEIRÃO PIRES
CPF: 482.882.778-10 — Matrícula: 0547601607
Funcionário desde: 08/02/2023 — **Cargo:**1273 Tecnico de Enfermagem

Cód.	Descrição	Quant/ %	Referência	Vr.Unit./Base	Vencimentos	Descontos
0001	Salario do mês	1,00	Mês	2.300,00	2.300,00	
0701	Adicional Cesta Básica		s/valor fixo		200,00	
0901	Adicional Insalubridade	20,00	s/sal. mínimo	1.518,00	303,60	
4348	Credito Vale Transporte	19,00	Março/2025	10,80	205,20	
6103	Adiant.Arredond.liq.per.				0,83	
7502	Arredondamento per.anter.					0,08
8101	Vale Transporte	6,00		2.300,00		138,00
9101	INSS s/ Salários	9,00	base INSS	2.603,60		211,55

Salário Base	Sal.Contr.INSS	Base FGTS	FGTS Mês	Contrib.Social	Base IRRF	Total vencimentos	Total descontos
2.300,00	2.603,60	2.603,60	208,28			3.009,63	349,63
						Valor Líquido	**2.660,00**

Cód. Nome do Funcionário — CBO — Local
02075 ALINE SOARES YAMASHIRO — 2235-45 — 00007 RIBEIRÃO PIRES
CPF: 346.397.328-64 — Matrícula: 0547602075
Funcionário desde: 07/06/2024 — **Cargo:**3664 Enfermeiro (a) Obstetrico

Cód.	Descrição	Quant/ %	Referência	Vr.Unit./Base	Vencimentos	Descontos
0001	Salario do mês	1,00	Mês	6.200,00	6.200,00	
0701	Adicional Cesta Básica		s/valor fixo		200,00	
0901	Adicional Insalubridade	20,00	s/sal. mínimo	1.518,00	303,60	
2701	Auxílio Creche		s/valor fixo		306,38	
6103	Adiant.Arredond.liq.per.				0,55	
7502	Arredondamento per.anter.					0,12
9101	INSS s/ Salários	14,00	base INSS	6.503,60		720,08
9201	IRF s/ Salários	27,50	IRRF/qtde depend = 1	5.593,93		642,33

Salário Base	Sal.Contr.INSS	Base FGTS	FGTS Mês	Contrib.Social	Base IRRF	Total vencimentos	Total descontos
6.200,00	6.503,60	6.503,60	520,28		5.593,93	7.010,53	1.362,53
						Valor Líquido	**5.648,00**

Cód. Nome do Funcionário — CBO — Local
01988 AMANDA APARECIDA LOPES TEIXEIRA CAVALARI — 2235-05 — 00007 RIBEIRÃO PIRES
CPF: 280.297.178-65 — Matrícula: 0547601988
Funcionário desde: 08/02/2024 — **Cargo:**1206 Enfermeiro(a)

Cód.	Descrição	Quant/ %	Referência	Vr.Unit./Base	Vencimentos	Descontos
0001	Salario do mês	1,00	Mês	3.900,00	3.900,00	
0502	DSR-Desc.Semanal Variavel	4,00	média variáveis	27,36	109,44	
0701	Adicional Cesta Básica		s/valor fixo		200,00	
0901	Adicional Insalubridade	20,00	s/sal. mínimo	1.518,00	303,60	
1804	Horas Extras c/ad.Noturno	7,00	90.00%	62,11	434,77	
1838	Horas Extras 90%	5,00	90.00%	44,37	221,85	
2701	Auxílio Creche		s/valor fixo		306,38	
6103	Adiant.Arredond.liq.per.				0,60	
7502	Arredondamento per.anter.					0,92
9101	INSS s/ Salários	14,00	base INSS	4.969,66		505,33

FOLHA DE PAGAMENTO ANALÍTICA

05476 BIOGESP - ASS GESTÃO EXEC SERVS PUB SC
26.702.577/0001-39
Rua Cardeal Arcoverde, 1641 sl 93/94

São Paulo SP 05407-002
Fone: (11)3030-1833
Fax:

Mensal 02/2025

9201	IRF s/ Salários	22,50	IRRF/qtde depend = 2	4.085,15		256,39

Salário Base	Sal.Contr.INSS	Base FGTS	FGTS Mês	Contrib.Social	Base IRRF	Total vencimentos	Total descontos
3.900,00	4.969,66	4.969,66	397,57		4.085,15	5.476,64	762,64
						Valor Líquido	**4.714,00**

Cód. Nome do Funcionário — CBO — Local
01148 AMANDA CRISTINE RODRIGUES CAMPOS — 4110-10 — 00007 RIBEIRÃO PIRES
CPF: 384.658.478-94 — Matrícula: 0547601148
Funcionário desde: 14/07/2022 — **Cargo:**3345 Assistente Administrativo I

Cód.	Descrição	Quant/ %	Referência	Vr.Unit./Base	Vencimentos	Descontos
0001	Salario do mês	1,00	Mês	2.500,00	2.500,00	
0701	Adicional Cesta Básica		s/valor fixo		200,00	
0901	Adicional Insalubridade	20,00	s/sal. mínimo	1.518,00	303,60	
4348	Credito Vale Transporte	19,00	Março/2025	10,80	205,20	
6103	Adiant.Arredond.liq.per.				0,44	
7502	Arredondamento per.anter.					0,41
8101	Vale Transporte	6,00		2.500,00		150,00
9101	INSS s/ Salários	12,00	base INSS	2.803,60		229,83

Salário Base	Sal.Contr.INSS	Base FGTS	FGTS Mês	Contrib.Social	Base IRRF	Total vencimentos	Total descontos
2.500,00	2.803,60	2.803,60	224,28			3.209,24	380,24
						Valor Líquido	**2.829,00**

Cód. Nome do Funcionário — CBO — Local
01066 AMANDA DOS SANTOS ALMEIDA — 3222-05 — 00007 RIBEIRÃO PIRES
CPF: 503.044.768-70 — Matrícula: 0547601066
Funcionário desde: 01/06/2022 — **Cargo:**1273 Tecnico de Enfermagem

Cód.	Descrição	Quant/ %	Referência	Vr.Unit./Base	Vencimentos	Descontos
0001	Salario do mês	2,00	Dia(s)	82,14	164,28	
0701	Adicional Cesta Básica		s/valor fixo		14,29	
0901	Adicional Insalubridade	20,00	s/sal. mínimo	108,43	21,69	
2701	Auxílio Creche		s/valor fixo		21,88	
4348	Credito Vale Transporte	14,00	Março/2025	30,40	425,60	
6103	Adiant.Arredond.liq.per.				0,47	
7502	Arredondamento per.anter.					0,90
8101	Vale Transporte					138,00
9101	INSS s/ Salários	12,00	base INSS	3.405,46		22,31

Salário Base	Sal.Contr.INSS	Base FGTS	FGTS Mês	Contrib.Social	Base IRRF	Total vencimentos	Total descontos
2.300,00	3.405,46	185,97	14,87			648,21	161,21
						Valor Líquido	**487,00**

Cód. Nome do Funcionário — CBO — Local
01635 ANA CAROLINA QUEIROZ BARBOZA VITAL — 2235-45 — 00007 RIBEIRÃO PIRES
CPF: 402.484.358-33 — Matrícula: 0547601635
Funcionário desde: 15/03/2023 — **Cargo:**3664 Enfermeiro (a) Obstetrico

Cód.	Descrição	Quant/ %	Referência	Vr.Unit./Base	Vencimentos	Descontos
0001	Salario do mês	22,00	Dia(s)	221,43	4.871,46	
0701	Adicional Cesta Básica		s/valor fixo		157,14	
0901	Adicional Insalubridade	20,00	s/sal. mínimo	1.192,71	238,54	
2701	Auxílio Creche		s/valor fixo		240,73	
6103	Adiant.Arredond.liq.per.				0,64	

FOLHA DE PAGAMENTO ANALÍTICA

05476 BIOGESP - ASS GESTÃO EXEC SERVS PUB SC
26.702.577/0001-39
Rua Cardeal Arcoverde, 1641 sl 93/94

São Paulo SP 05407-002
Fone: (11)3030-1833
Fax:

Mensal 02/2025

7502	Arredondamento per.anter.						0,07
9101	INSS s/ Salários	14,00	base INSS	6.844,32			676,28
9201	IRF s/ Salários	22,50	IRRF/qtde depend = 1	4.244,13			292,16

Salário Base	Sal.Contr.INSS	Base FGTS	FGTS Mês	Contrib.Social	Base IRRF	Total vencimentos	Total descontos
6.200,00	6.844,32	5.110,00	408,80		4.244,13	5.508,51	968,51
						Valor Líquido	**4.540,00**

Cód. Nome do Funcionário — CBO — Local
01769 ANA CRISTINA LOUZADA DE BARROS — 3251-15 — 00007 RIBEIRÃO PIRES
CPF: 155.337.048-17 — Matrícula: 0547601769
Funcionário desde: 19/06/2023 — **Cargo:**1363 Tec. de Farmácia

Cód.	Descrição	Quant/ %	Referência	Vr.Unit./Base	Vencimentos	Descontos
0001	Salario do mês	1,00	Mês	2.300,00	2.300,00	
0701	Adicional Cesta Básica		s/valor fixo		200,00	
0901	Adicional Insalubridade	20,00	s/sal. mínimo	1.518,00	303,60	
4348	Credito Vale Transporte	19,00	Março/2025	10,80	205,20	
6103	Adiant.Arredond.liq.per.				0,01	
7502	Arredondamento per.anter.					0,26
8101	Vale Transporte	6,00		2.300,00		138,00
9101	INSS s/ Salários	9,00	base INSS	2.603,60		211,55

Salário Base	Sal.Contr.INSS	Base FGTS	FGTS Mês	Contrib.Social	Base IRRF	Total vencimentos	Total descontos
2.300,00	2.603,60	2.603,60	208,28			3.008,81	349,81
						Valor Líquido	**2.659,00**

Cód. Nome do Funcionário — CBO — Local
01158 ANA PAULA GOMES — 2235-05 — 00007 RIBEIRÃO PIRES
CPF: 440.370.388-70 — Matrícula: 0547601158
Funcionário desde: 09/08/2022 — **Cargo:**1206 Enfermeiro(a)

Cód.	Descrição	Quant/ %	Referência	Vr.Unit./Base	Vencimentos	Descontos
0001	Salario do mês	1,00	Mês	3.900,00	3.900,00	
0701	Adicional Cesta Básica		s/valor fixo		200,00	
0901	Adicional Insalubridade	20,00	s/sal. mínimo	1.518,00	303,60	
1001	Adicional Noturno	180,00	40.00%(hN=60:00)	21,66	1.559,52	
6103	Adiant.Arredond.liq.per.				0,97	
7502	Arredondamento per.anter.					0,33
9101	INSS s/ Salários	14,00	base INSS	5.763,12		616,42
9201	IRF s/ Salários	27,50	base irrf mês	5.146,70		519,34

Salário Base	Sal.Contr.INSS	Base FGTS	FGTS Mês	Contrib.Social	Base IRRF	Total vencimentos	Total descontos
3.900,00	5.763,12	5.763,12	461,04		5.146,70	5.964,09	1.136,09
						Valor Líquido	**4.828,00**

Cód. Nome do Funcionário — CBO — Local
01872 ANA PAULA VICENTE PEREIRA — 5135-05 — 00007 RIBEIRÃO PIRES
CPF: 234.303.238-60 — Matrícula: 0547601872
Funcionário desde: 20/09/2023 **Afast desde:** 22/11/2024 / 6-Licença Maternidade **Cargo:**0396 AUX COZINHA

Cód.	Descrição	Quant/ %	Referência	Vr.Unit./Base	Vencimentos	Descontos
0101	Salario Maternidade	28,00	dias	1.853,60	1.853,60	
2401	Salario Familia	2,00	dependentes	65,00	130,00	
6103	Adiant.Arredond.liq.per.				0,11	
8301	Recebimentos indevidos					395,83

FOLHA DE PAGAMENTO ANALÍTICA

05476 BIOGESP - ASS GESTÃO EXEC SERVS PUB SC
26.702.577/0001-39
Rua Cardeal Arcoverde, 1641 sl 93/94

São Paulo SP 05407-002
Fone: (11)3030-1833
Fax:

Mensal 02/2025

8338	Outros Descontos		Pagto.Indev Parc.2/6			395,83
9101	INSS s/ Salários	9,00	base INSS	1.853,60		144,05

Salário Base	Sal.Contr.INSS	Base FGTS	FGTS Mês	Contrib.Social	Base IRRF	Total vencimentos	Total descontos
1.550,00	1.853,60	1.853,60	148,28			1.983,71	935,71
						Valor Líquido	**1.048,00**

Cód. Nome do Funcionário — CBO — Local
01731 ARIANA ANTONIA GONCALVES DA SILVA — 2235-05 — 00007 RIBEIRÃO PIRES
CPF: 328.205.968-00 — Matrícula: 0547601731
Funcionário desde: 03/05/2023 — **Cargo:**1206 Enfermeiro(a)

Cód.	Descrição	Quant/ %	Referência	Vr.Unit./Base	Vencimentos	Descontos
0001	Salario do mês	1,00	Mês	3.900,00	3.900,00	
0701	Adicional Cesta Básica		s/valor fixo		200,00	
0901	Adicional Insalubridade	20,00	s/sal. mínimo	1.518,00	303,60	
4348	Credito Vale Transporte	19,00	Março/2025	10,80	205,20	
6103	Adiant.Arredond.liq.per.				0,43	
7502	Arredondamento per.anter.					0,77
8101	Vale Transporte					194,00
9101	INSS s/ Salários	14,00	base INSS	4.203,60		398,08
9201	IRF s/ Salários	15,00	base irrf mês	3.638,80		164,38

Salário Base	Sal.Contr.INSS	Base FGTS	FGTS Mês	Contrib.Social	Base IRRF	Total vencimentos	Total descontos
3.900,00	4.203,60	4.203,60	336,28		3.638,80	4.609,23	757,23
						Valor Líquido	**3.852,00**

Cód. Nome do Funcionário — CBO — Local
00946 BEATRIZ LIMA ALVES ANDRADE — 4221-05 — 00007 RIBEIRÃO PIRES
CPF: 390.797.798-06 — Matrícula: 0547600946
Funcionário desde: 11/04/2022 — **Cargo:**0027 Recepcionista

Cód.	Descrição	Quant/ %	Referência	Vr.Unit./Base	Vencimentos	Descontos
0001	Salario do mês	16,00	Dia(s)	55,36	885,76	
0701	Adicional Cesta Básica		s/valor fixo		114,29	
0901	Adicional Insalubridade	20,00	s/sal. mínimo	867,43	173,49	
4348	Credito Vale Transporte	9,00	Março/2025	20,00	180,00	
6103	Adiant.Arredond.liq.per.				0,17	
7502	Arredondamento per.anter.					0,16
8101	Vale Transporte	6,00		885,76		53,15
9101	INSS s/ Salários	9,00	base INSS	2.047,89		87,40

Salário Base	Sal.Contr.INSS	Base FGTS	FGTS Mês	Contrib.Social	Base IRRF	Total vencimentos	Total descontos
1.550,00	2.047,89	1.059,25	84,74			1.353,71	140,71
						Valor Líquido	**1.213,00**

Cód. Nome do Funcionário — CBO — Local
01147 BEATRIZ SILVERIO DA SILVA — 4221-05 — 00007 RIBEIRÃO PIRES
CPF: 132.542.188-09 — Matrícula: 0547601147
Funcionário desde: 14/07/2022 — **Cargo:**0027 Recepcionista

Cód.	Descrição	Quant/ %	Referência	Vr.Unit./Base	Vencimentos	Descontos
0001	Salario do mês	1,00	Mês	1.550,00	1.550,00	
0701	Adicional Cesta Básica		s/valor fixo		200,00	
0901	Adicional Insalubridade	20,00	s/sal. mínimo	1.518,00	303,60	
1001	Adicional Noturno	180,00	40.00%(hN=60:00)	8,61	619,92	

FOLHA DE PAGAMENTO ANALÍTICA

05476 BIOGESP - ASS GESTÃO EXEC SERVS PUB SC
26.702.577/0001-39
Rua Cardeal Arcoverde, 1641 sl 93/94

São Paulo SP 05407-002
Fone: (11)3030-1833
Fax:

Mensal 02/2025

4348	Credito Vale Transporte	13,00	Março/2025	10,80	140,40	
6103	Adiant.Arredond.liq.per.				0,03	
7502	Arredondamento per.anter.					0,11
8101	Vale Transporte	6,00		1.550,00		93,00
9101	INSS s/ Salários	9,00	base INSS	2.473,52		199,84

Salário Base	Sal.Contr.INSS	Base FGTS	FGTS Mês	Contrib.Social	Base IRRF	Total vencimentos	Total descontos
1.550,00	2.473,52	2.473,52	197,88			2.813,95	292,95
						Valor Líquido	**2.521,00**

Cód. Nome do Funcionário — CBO — Local
00873 BRUNA APARECIDA SILVA ALVES — 4110-05 — 00007 RIBEIRÃO PIRES
CPF: 446.453.398-18 — Matrícula: 0547600873
Funcionário desde: 01/03/2022 — **Cargo:** 0040 Aux. Administrativo

Cód.	Descrição	Quant/ %	Referência	Vr.Unit./Base	Vencimentos	Descontos
0001	Salario do mês	1,00	Mês	1.800,00	1.800,00	
0701	Adicional Cesta Básica		s/valor fixo		200,00	
0901	Adicional Insalubridade	20,00	s/sal. mínimo	1.518,00	303,60	
4348	Credito Vale Transporte	19,00	Março/2025	10,80	205,20	
6103	Adiant.Arredond.liq.per.				0,72	
7502	Arredondamento per.anter.					0,97
8101	Vale Transporte	6,00		1.800,00		108,00
9101	INSS s/ Salários	9,00	base INSS	2.103,60		166,55

Salário Base	Sal.Contr.INSS	Base FGTS	FGTS Mês	Contrib.Social	Base IRRF	Total vencimentos	Total descontos
1.800,00	2.103,60	2.103,60	168,28			2.509,52	275,52
						Valor Líquido	**2.234,00**

Cód. Nome do Funcionário — CBO — Local
02066 CAMILA SARA RONCON NUNES — 3222-05 — 00007 RIBEIRÃO PIRES
CPF: 528.875.018-10 — Matrícula: 0547602066
Funcionário desde: 23/05/2024 — **Cargo:** 1273 Tecnico de Enfermagem

Cód.	Descrição	Quant/ %	Referência	Vr.Unit./Base	Vencimentos	Descontos
0001	Salario do mês	1,00	Mês	2.300,00	2.300,00	
0701	Adicional Cesta Básica		s/valor fixo		200,00	
0901	Adicional Insalubridade	20,00	s/sal. mínimo	1.518,00	303,60	
4348	Credito Vale Transporte	14,00	Março/2025	10,80	151,20	
6103	Adiant.Arredond.liq.per.				0,57	
7502	Arredondamento per.anter.					0,82
8101	Vale Transporte	6,00		2.300,00		138,00
9101	INSS s/ Salários	9,00	base INSS	2.603,60		211,55

Salário Base	Sal.Contr.INSS	Base FGTS	FGTS Mês	Contrib.Social	Base IRRF	Total vencimentos	Total descontos
2.300,00	2.603,60	2.603,60	208,28			2.955,37	350,37
						Valor Líquido	**2.605,00**

Cód. Nome do Funcionário — CBO — Local
01927 CAROLINA FERREIRA — 2235-05 — 00007 RIBEIRÃO PIRES
CPF: 428.590.948-06 — Matrícula: 0547601927
Funcionário desde: 08/11/2023 — **Cargo:** 1206 Enfermeiro(a)

Cód.	Descrição	Quant/ %	Referência	Vr.Unit./Base	Vencimentos	Descontos
0001	Salario do mês	1,00	Mês	3.900,00	3.900,00	
0502	DSR-Desc.Semanal Variavel	4,00	média variáveis	24,77	99,08	

FOLHA DE PAGAMENTO ANALÍTICA

05476 BIOGESP - ASS GESTÃO EXEC SERVS PUB SC
26.702.577/0001-39
Rua Cardeal Arcoverde, 1641 sl 93/94



São Paulo SP 05407-002
Fone: (11)3030-1833
Fax:

Mensal 02/2025

0701	Adicional Cesta Básica		s/valor fixo		200,00	
0901	Adicional Insalubridade	20,00	s/sal. mínimo	1.518,00	303,60	
1804	Horas Extras c/ad.Noturno	6,00	90.00%	62,11	372,66	
1838	Horas Extras 90%	5,00	90.00%	44,37	221,85	
6103	Adiant.Arredond.liq.per.				0,17	
7502	Arredondamento per.anter.					0,15
9101	INSS s/ Salários	14,00	base INSS	4.897,19		495,19
9201	IRF s/ Salários	22,50	base irrf mês	4.332,39		312,02

Salário Base	Sal.Contr.INSS	Base FGTS	FGTS Mês	Contrib.Social	Base IRRF	Total vencimentos	Total descontos
3.900,00	4.897,19	4.897,19	391,77		4.332,39	5.097,36	807,36
						Valor Líquido	**4.290,00**

Cód. Nome do Funcionário
01766 CAROLINA LEITE SERAFIN
CPF: 374.505.328-16
Funcionário desde: 06/06/2023

CBO Local
5135-05 00007 RIBEIRÃO PIRES
Matrícula: 0547601766
Cargo:0854 Auxiliar de Cozinha

Cód.	Descrição	Quant/ %	Referência	Vr.Unit./Base	Vencimentos	Descontos
0001	Salario do mês	1,00	Mês	1.550,00	1.550,00	
0701	Adicional Cesta Básica		s/valor fixo		200,00	
0901	Adicional Insalubridade	20,00	s/sal. mínimo	1.518,00	303,60	
2401	Salario Familia	1,00	dependente	65,00	65,00	
4348	Credito Vale Transporte	4,00	Março/2025	10,80	43,20	
6103	Adiant.Arredond.liq.per.				0,91	
7502	Arredondamento per.anter.					0,46
8101	Vale Transporte	6,00		1.550,00		43,20
9101	INSS s/ Salários	9,00	base INSS	1.853,60		144,05

Salário Base	Sal.Contr.INSS	Base FGTS	FGTS Mês	Contrib.Social	Base IRRF	Total vencimentos	Total descontos
1.550,00	1.853,60	1.853,60	148,28			2.162,71	187,71
						Valor Líquido	**1.975,00**

Cód. Nome do Funcionário
00940 CAROLINE DAIANE DOS SANTOS
CPF: 427.180.218-29
Funcionário desde: 06/04/2022

CBO Local
2235-05 00007 RIBEIRÃO PIRES
Matrícula: 0547600940
Cargo:1206 Enfermeiro(a)

Cód.	Descrição	Quant/ %	Referência	Vr.Unit./Base	Vencimentos	Descontos
0001	Salario do mês	22,00	Dia(s)	139,29	3.064,38	
0701	Adicional Cesta Básica		s/valor fixo		157,14	
0901	Adicional Insalubridade	20,00	s/sal. mínimo	1.192,71	238,54	
1001	Adicional Noturno	141,43	40.00%(hN=60:00)	21,66	1.225,35	
4348	Credito Vale Transporte	14,00	Março/2025	10,80	151,20	
6103	Adiant.Arredond.liq.per.				0,70	
7502	Arredondamento per.anter.					0,74
8101	Vale Transporte					151,20
9101	INSS s/ Salários	14,00	base INSS	6.065,07		543,15
9201	IRF s/ Salários	22,50	IRRF/qtde depend = 1	3.795,53		191,22

Salário Base	Sal.Contr.INSS	Base FGTS	FGTS Mês	Contrib.Social	Base IRRF	Total vencimentos	Total descontos
3.900,00	6.065,07	4.528,27	362,26		3.795,53	4.837,31	886,31
						Valor Líquido	**3.951,00**

FOLHA DE PAGAMENTO ANALÍTICA

05476 BIOGESP - ASS GESTÃO EXEC SERVS PUB SC
26.702.577/0001-39
Rua Cardeal Arcoverde, 1641 sl 93/94

São Paulo SP 05407-002
Fone: (11)3030-1833
Fax:

Mensal 02/2025

Cód. Nome do Funcionário — CBO — Local
00884 CAROLINE RODRIGUES DA SILVA — 2235-05 — 00007 RIBEIRÃO PIRES
CPF: 354.679.228-90 — Matrícula: 0547600884
Funcionário desde: 01/03/2022 — **Cargo:**1206 Enfermeiro(a)

Cód.	Descrição	Quant/ %	Referência	Vr.Unit./Base	Vencimentos	Descontos
0001	Salario do mês	24,00	Dia(s)	139,29	3.342,96	
0701	Adicional Cesta Básica		s/valor fixo		171,43	
0901	Adicional Insalubridade	20,00	s/sal. mínimo	1.301,14	260,23	
2701	Auxílio Creche		s/valor fixo		262,61	
4348	Credito Vale Transporte	19,00	Março/2025	10,80	205,20	
6103	Adiant.Arredond.liq.per.				0,68	
7502	Arredondamento per.anter.					0,19
8101	Vale Transporte	6,00		3.342,96		200,58
9101	INSS s/ Salários	14,00	base INSS	4.356,90		363,02
9201	IRF s/ Salários	15,00	base irrf mês	3.038,39		74,32

Salário Base	Sal.Contr.INSS	Base FGTS	FGTS Mês	Contrib.Social	Base IRRF	Total vencimentos	Total descontos
3.900,00	4.356,90	3.603,19	288,25		3.038,39	4.243,11	638,11
						Valor Líquido	**3.605,00**

Cód. Nome do Funcionário — CBO — Local
01399 CELESTE NOVAES FERREIRA QUEIROZ — 4221-05 — 00007 RIBEIRÃO PIRES
CPF: 046.286.688-25 — Matrícula: 0547601399
Funcionário desde: 19/09/2022 — **Cargo:**0027 Recepcionista

Cód.	Descrição	Quant/ %	Referência	Vr.Unit./Base	Vencimentos	Descontos
0001	Salario do mês	1,00	Mês	1.550,00	1.550,00	
0701	Adicional Cesta Básica		s/valor fixo		200,00	
0901	Adicional Insalubridade	20,00	s/sal. mínimo	1.518,00	303,60	
4348	Credito Vale Transporte	19,00	Março/2025	21,20	402,80	
7502	Arredondamento per.anter.					0,15
8101	Vale Transporte	6,00		1.550,00		93,00
8115	VT não utilizado					21,20
9101	INSS s/ Salários	9,00	base INSS	1.853,60		144,05

Salário Base	Sal.Contr.INSS	Base FGTS	FGTS Mês	Contrib.Social	Base IRRF	Total vencimentos	Total descontos
1.550,00	1.853,60	1.853,60	148,28			2.456,40	258,40
						Valor Líquido	**2.198,00**

Cód. Nome do Funcionário — CBO — Local
01062 CINTIA MARIA LINS DA SILVA — 2235-45 — 00007 RIBEIRÃO PIRES
CPF: 291.997.188-39 — Matrícula: 0547601062
Funcionário desde: 02/06/2022 — **Cargo:**3664 Enfermeiro (a) Obstetrico

Cód.	Descrição	Quant/ %	Referência	Vr.Unit./Base	Vencimentos	Descontos
0001	Salario do mês	1,00	Mês	6.200,00	6.200,00	
0502	DSR-Desc.Semanal Variavel	4,00	média variáveis	42,33	169,32	
0701	Adicional Cesta Básica		s/valor fixo		200,00	
0901	Adicional Insalubridade	20,00	s/sal. mínimo	1.518,00	303,60	
1001	Adicional Noturno	180,00	40.00%(hN=60:00)	34,44	2.479,68	
1804	Horas Extras c/ad.Noturno	7,00	90.00%	96,10	672,70	
1838	Horas Extras 90%	5,00	90.00%	68,65	343,25	
6103	Adiant.Arredond.liq.per.				0,83	

FOLHA DE PAGAMENTO ANALÍTICA

05476 BIOGESP - ASS GESTÃO EXEC SERVS PUB SC
26.702.577/0001-39
Rua Cardeal Arcoverde, 1641 sl 93/94

São Paulo SP 05407-002
Fone: (11)3030-1833
Fax:

Mensal 02/2025

7502	Arredondamento per.anter.					0,10
9101	INSS s/ Salários	14,00	base INSS	8.157,41		951,62
9201	IRF s/ Salários	27,50	base irrf mês	9.216,93		1.638,66

Salário Base	Sal.Contr.INSS	Base FGTS	FGTS Mês	Contrib.Social	Base IRRF	Total vencimentos	Total descontos
6.200,00	8.157,41	10.168,55	813,48		9.216,93	10.369,38	2.590,38
						Valor Líquido	**7.779,00**

Cód. Nome do Funcionário — CBO — Local
01467 CRISTIAN CARLOS FERNANDES — 3241-15 — 00007 RIBEIRÃO PIRES
CPF: 288.295.768-83 — Matrícula: 0547601467
Funcionário desde: 14/11/2022 — **Cargo:** 2445 Tecnico(a) em Radiologia

Cód.	Descrição	Quant/ %	Referência	Vr.Unit./Base	Vencimentos	Descontos
0001	Salario do mês	1,00	Mês	2.300,00	2.300,00	
0701	Adicional Cesta Básica		s/valor fixo		200,00	
0901	Adicional Insalubridade	80,00	s/sal. mínimo	1.518,00	1.214,40	
6103	Adiant.Arredond.liq.per.				0,38	
7502	Arredondamento per.anter.					0,65
9101	INSS s/ Salários	12,00	base INSS	3.514,40		315,13
9201	IRF s/ Salários	15,00	base irrf mês	2.949,60		61,00

Salário Base	Sal.Contr.INSS	Base FGTS	FGTS Mês	Contrib.Social	Base IRRF	Total vencimentos	Total descontos
2.300,00	3.514,40	3.514,40	281,15		2.949,60	3.714,78	376,78
						Valor Líquido	**3.338,00**

Cód. Nome do Funcionário — CBO — Local
02143 CRISTIANE APARECIDA GIOVANELLI MENEZES — 3222-05 — 00007 RIBEIRÃO PIRES
CPF: 180.295.798-70 — Matrícula: 0547602143
Funcionário desde: 19/09/2024 — **Cargo:** 1273 Tecnico de Enfermagem

Cód.	Descrição	Quant/ %	Referência	Vr.Unit./Base	Vencimentos	Descontos
0001	Salario do mês	1,00	Mês	2.300,00	2.300,00	
0701	Adicional Cesta Básica		s/valor fixo		200,00	
0901	Adicional Insalubridade	20,00	s/sal. mínimo	1.518,00	303,60	
4348	Credito Vale Transporte	13,00	Março/2025	10,80	140,40	
6103	Adiant.Arredond.liq.per.				0,66	
7502	Arredondamento per.anter.					0,11
8101	Vale Transporte	6,00		2.300,00		138,00
9101	INSS s/ Salários	9,00	base INSS	2.603,60		211,55

Salário Base	Sal.Contr.INSS	Base FGTS	FGTS Mês	Contrib.Social	Base IRRF	Total vencimentos	Total descontos
2.300,00	2.603,60	2.603,60	208,28			2.944,66	349,66
						Valor Líquido	**2.595,00**

Cód. Nome do Funcionário — CBO — Local
00925 DAIANA CORADI DE ARRUDA GUIMARAES — 3222-05 — 00007 RIBEIRÃO PIRES
CPF: 320.857.318-99 — Matrícula: 0547600925
Funcionário desde: 01/04/2022 — **Cargo:** 1273 Tecnico de Enfermagem

Cód.	Descrição	Quant/ %	Referência	Vr.Unit./Base	Vencimentos	Descontos
0001	Salario do mês	1,00	Mês	2.300,00	2.300,00	
0701	Adicional Cesta Básica		s/valor fixo		200,00	
0901	Adicional Insalubridade	20,00	s/sal. mínimo	1.518,00	303,60	
4348	Credito Vale Transporte	14,00	Março/2025	30,40	425,60	
6103	Adiant.Arredond.liq.per.				0,86	

FOLHA DE PAGAMENTO ANALÍTICA

05476 BIOGESP - ASS GESTÃO EXEC SERVS PUB SC
26.702.577/0001-39
Rua Cardeal Arcoverde, 1641 sl 93/94

São Paulo SP 05407-002
Fone: (11)3030-1833
Fax:

Mensal 02/2025

7502	Arredondamento per.anter.					0,51
8101	Vale Transporte	6,00		2.300,00		138,00
9101	INSS s/ Salários	9,00	base INSS	2.603,60		211,55

Salário Base	Sal.Contr.INSS	Base FGTS	FGTS Mês	Contrib.Social	Base IRRF	Total vencimentos	Total descontos
2.300,00	2.603,60	2.603,60	208,28			3.230,06	350,06
						Valor Líquido	**2.880,00**

Cód. Nome do Funcionário — CBO — Local
01889 DAIANE DE OLIVEIRA SILVA — 3222-05 — 00007 RIBEIRÃO PIRES
CPF: 475.613.078-02 — Matrícula: 0547601889
Funcionário desde: 06/10/2023 — **Cargo:** 1273 Tecnico de Enfermagem

Cód.	Descrição	Quant/ %	Referência	Vr.Unit./Base	Vencimentos	Descontos
0001	Salario do mês	1,00	Mês	2.300,00	2.300,00	
0701	Adicional Cesta Básica		s/valor fixo		192,86	
0901	Adicional Insalubridade	20,00	s/sal. mínimo	1.463,79	292,76	
1001	Adicional Noturno	173,57	40.00%(hN=60:00)	12,77	886,60	
2701	Auxílio Creche		s/valor fixo		295,44	
6103	Adiant.Arredond.liq.per.				0,79	
7001	Faltas do mês	1,00	Dias	82,14		82,14
7201	Desconto DSR p/Faltas	1,00		82,14		82,14
7502	Arredondamento per.anter.					0,05
9101	INSS s/ Salários	12,00	base INSS	3.315,08		291,21
9201	IRF s/ Salários	7,50	IRRF/qtde depend = 2	2.644,69		28,91

Salário Base	Sal.Contr.INSS	Base FGTS	FGTS Mês	Contrib.Social	Base IRRF	Total vencimentos	Total descontos
2.300,00	3.315,08	3.315,08	265,20		2.644,69	3.968,45	484,45
						Valor Líquido	**3.484,00**

Cód. Nome do Funcionário — CBO — Local
00837 DAMIANA ERISNALDA MARTINS DE LIMA REIS — 3222-05 — 00007 RIBEIRÃO PIRES
CPF: 224.556.658-01 — Matrícula: 0547600837
Funcionário desde: 17/02/2022 — **Cargo:** 1273 Tecnico de Enfermagem

Cód.	Descrição	Quant/ %	Referência	Vr.Unit./Base	Vencimentos	Descontos
0001	Salario do mês	1,00	Mês	2.300,00	2.300,00	
0701	Adicional Cesta Básica		s/valor fixo		200,00	
0901	Adicional Insalubridade	20,00	s/sal. mínimo	1.518,00	303,60	
4348	Credito Vale Transporte	14,00	Março/2025	21,20	296,80	
6103	Adiant.Arredond.liq.per.				0,03	
7502	Arredondamento per.anter.					0,68
8101	Vale Transporte	6,00		2.300,00		138,00
8115	VT não utilizado					21,20
9101	INSS s/ Salários	9,00	base INSS	2.603,60		211,55

Salário Base	Sal.Contr.INSS	Base FGTS	FGTS Mês	Contrib.Social	Base IRRF	Total vencimentos	Total descontos
2.300,00	2.603,60	2.603,60	208,28			3.100,43	371,43
						Valor Líquido	**2.729,00**

Cód. Nome do Funcionário — CBO — Local
02040 DANIEL AUGUSTO EDVIRGEM DA SILVA — 3222-05 — 00007 RIBEIRÃO PIRES
CPF: 507.798.288-01 — Matrícula: 0547602040
Funcionário desde: 12/04/2024 — **Cargo:** 1273 Tecnico de Enfermagem

Cód.	Descrição	Quant/ %	Referência	Vr.Unit./Base	Vencimentos	Descontos

FOLHA DE PAGAMENTO ANALÍTICA

05476 BIOGESP - ASS GESTÃO EXEC SERVS PUB SC
26.702.577/0001-39
Rua Cardeal Arcoverde, 1641 sl 93/94



São Paulo SP 05407-002
Fone: (11)3030-1833
Fax:

Mensal 02/2025

Cód.	Descrição	Quant/ %	Referência	Vr.Unit./Base	Vencimentos	Descontos
0001	Salario do mês	1,00	Mês	2.300,00	2.300,00	
0701	Adicional Cesta Básica		s/valor fixo		200,00	
0901	Adicional Insalubridade	20,00	s/sal. mínimo	1.518,00	303,60	
4348	Credito Vale Transporte	19,00	Março/2025	10,80	205,20	
6103	Adiant.Arredond.liq.per.				0,61	
7502	Arredondamento per.anter.					0,86
8101	Vale Transporte	6,00		2.300,00		138,00
9101	INSS s/ Salários	9,00	base INSS	2.603,60		211,55

Salário Base	Sal.Contr.INSS	Base FGTS	FGTS Mês	Contrib.Social	Base IRRF	Total vencimentos	Total descontos
2.300,00	2.603,60	2.603,60	208,28			3.009,41	350,41
						Valor Líquido	**2.659,00**

Cód. Nome do Funcionário — CBO — Local
00865 DANIELA SILVA MARQUES — 3241-15 — 00007 RIBEIRÃO PIRES
CPF: 219.532.708-16 — Matrícula: 0547600865
Funcionário desde: 17/02/2022 — **Cargo:**3650 Tecnico (a) de Mamografia

Cód.	Descrição	Quant/ %	Referência	Vr.Unit./Base	Vencimentos	Descontos
0001	Salario do mês	24,00	Dia(s)	107,14	2.571,36	
0701	Adicional Cesta Básica		s/valor fixo		171,43	
0901	Adicional Insalubridade	80,00	s/sal. mínimo	1.301,14	1.040,91	
4348	Credito Vale Transporte	19,00	Março/2025	10,80	205,20	
6103	Adiant.Arredond.liq.per.				0,70	
7502	Arredondamento per.anter.					0,64
8101	Vale Transporte	6,00		2.571,36		154,28
9101	INSS s/ Salários	14,00	base INSS	4.361,50		364,00
9201	IRF s/ Salários	15,00	base irrf mês	3.047,47		75,68

Salário Base	Sal.Contr.INSS	Base FGTS	FGTS Mês	Contrib.Social	Base IRRF	Total vencimentos	Total descontos
3.000,00	4.361,50	3.612,27	288,98		3.047,47	3.989,60	594,60
						Valor Líquido	**3.395,00**

Cód. Nome do Funcionário — CBO — Local
01154 DANIELE DA SILVA — 3222-05 — 00007 RIBEIRÃO PIRES
CPF: 473.389.678-65 — Matrícula: 0547601154
Funcionário desde: 02/08/2022 — **Cargo:**1273 Tecnico de Enfermagem

Cód.	Descrição	Quant/ %	Referência	Vr.Unit./Base	Vencimentos	Descontos
0001	Salario do mês	1,00	Mês	2.300,00	2.300,00	
0701	Adicional Cesta Básica		s/valor fixo		200,00	
0901	Adicional Insalubridade	20,00	s/sal. mínimo	1.518,00	303,60	
2701	Auxílio Creche		s/valor fixo		306,36	
4348	Credito Vale Transporte	14,00	Março/2025	22,00	308,00	
6103	Adiant.Arredond.liq.per.				0,29	
7502	Arredondamento per.anter.					0,70
8101	Vale Transporte	6,00		2.300,00		138,00
8115	VT não utilizado					66,00
9101	INSS s/ Salários	9,00	base INSS	2.603,60		211,55

Salário Base	Sal.Contr.INSS	Base FGTS	FGTS Mês	Contrib.Social	Base IRRF	Total vencimentos	Total descontos
2.300,00	2.603,60	2.603,60	208,28			3.418,25	416,25
						Valor Líquido	**3.002,00**

FOLHA DE PAGAMENTO ANALÍTICA

05476 BIOGESP - ASS GESTÃO EXEC SERVS PUB SC
26.702.577/0001-39
Rua Cardeal Arcoverde, 1641 sl 93/94

São Paulo SP 05407-002
Fone: (11)3030-1833
Fax:

Mensal 02/2025

Cód. Nome do Funcionário — CBO — Local
01479 DANIELLI GUILHERMINO DE LIMA — 3222-05 — 00007 RIBEIRÃO PIRES
CPF: 381.730.048-46 — Matrícula: 0547601479
Funcionário desde: 02/12/2022 — **Cargo:**1273 Tecnico de Enfermagem

Cód.	Descrição	Quant/ %	Referência	Vr.Unit./Base	Vencimentos	Descontos
0001	Salario do mês	1,00	Mês	2.300,00	2.300,00	
0701	Adicional Cesta Básica		s/valor fixo		200,00	
0901	Adicional Insalubridade	20,00	s/sal. mínimo	1.518,00	303,60	
1001	Adicional Noturno	180,00	40.00%(hN=60:00)	12,77	919,44	
4348	Credito Vale Transporte	13,00	Março/2025	12,00	156,00	
6103	Adiant.Arredond.liq.per.				0,69	
7502	Arredondamento per.anter.					0,27
8101	Vale Transporte	6,00		2.300,00		138,00
8115	VT não utilizado					36,00
9101	INSS s/ Salários	12,00	base INSS	3.523,04		316,16
9201	IRF s/ Salários	15,00	base irrf mês	2.958,24		62,30

Salário Base	Sal.Contr.INSS	Base FGTS	FGTS Mês	Contrib.Social	Base IRRF	Total vencimentos	Total descontos
2.300,00	3.523,04	3.523,04	281,84		2.958,24	3.879,73	552,73
						Valor Líquido	**3.327,00**

Cód. Nome do Funcionário — CBO — Local
02068 DAVI DA SILVA SOUZA — 3251-15 — 00007 RIBEIRÃO PIRES
CPF: 461.395.968-31 — Matrícula: 0547602068
Funcionário desde: 22/05/2024 — **Cargo:**1363 Tec. de Farmácia

Cód.	Descrição	Quant/ %	Referência	Vr.Unit./Base	Vencimentos	Descontos
0001	Salario do mês	1,00	Mês	2.300,00	2.300,00	
0701	Adicional Cesta Básica		s/valor fixo		200,00	
0901	Adicional Insalubridade	20,00	s/sal. mínimo	1.518,00	303,60	
4348	Credito Vale Transporte	13,00	Março/2025	21,20	275,60	
6103	Adiant.Arredond.liq.per.				0,72	
7502	Arredondamento per.anter.					0,37
8101	Vale Transporte	6,00		2.300,00		138,00
9101	INSS s/ Salários	9,00	base INSS	2.603,60		211,55

Salário Base	Sal.Contr.INSS	Base FGTS	FGTS Mês	Contrib.Social	Base IRRF	Total vencimentos	Total descontos
2.300,00	2.603,60	2.603,60	208,28			3.079,92	349,92
						Valor Líquido	**2.730,00**

Cód. Nome do Funcionário — CBO — Local
00872 ELAINE BARBARA SOARES FERNANDES JUNQUEIRA — 2238-10 — 00007 RIBEIRÃO PIRES
CPF: 321.067.718-27 — Matrícula: 0547600872
Funcionário desde: 09/03/2022 — **Cargo:**2446 Fonoaudiologa

Cód.	Descrição	Quant/ %	Referência	Vr.Unit./Base	Vencimentos	Descontos
0001	Salario do mês	24,00	Dia(s)	114,29	2.742,96	
0502	DSR-Desc.Semanal Variavel	3,00	média variáveis	2,83	8,49	
0701	Adicional Cesta Básica		s/valor fixo		171,43	
0901	Adicional Insalubridade	20,00	s/sal. mínimo	1.301,14	260,23	
1838	Horas Extras 90%	1,00	90.00%	59,38	59,38	
2701	Auxílio Creche		s/valor fixo		262,61	
4348	Credito Vale Transporte	19,00	Março/2025	21,20	402,80	

FOLHA DE PAGAMENTO ANALÍTICA

05476 BIOGESP - ASS GESTÃO EXEC SERVS PUB SC
26.702.577/0001-39
Rua Cardeal Arcoverde, 1641 sl 93/94

São Paulo SP 05407-002
Fone: (11)3030-1833
Fax:

Mensal 02/2025

6103	Adiant.Arredond.liq.per.				0,38	
7502	Arredondamento per.anter.					0,04
8101	Vale Transporte	6,00		2.742,96		164,58
9101	INSS s/ Salários	12,00	base INSS	3.693,94		289,96
9201	IRF s/ Salários	7,50	IRRF/qtde depend = 2	2.401,92		10,70

Salário Base	Sal.Contr.INSS	Base FGTS	FGTS Mês	Contrib.Social	Base IRRF	Total vencimentos	Total descontos
3.200,00	3.693,94	3.071,06	245,68		2.401,92	3.908,28	465,28
						Valor Líquido	**3.443,00**

Cód. Nome do Funcionário — CBO — Local
00924 ELIDA HELENA BAPTISTA — 2235-40 — 00007 RIBEIRÃO PIRES
CPF: 214.909.198-48 — Matrícula: 0547600924
Funcionário desde: 01/04/2022 — **Cargo:**4242 Enfermeiro (a) Neonatal

Cód.	Descrição	Quant/ %	Referência	Vr.Unit./Base	Vencimentos	Descontos
0001	Salario do mês	2,00	Dia(s)	221,43	442,86	
0701	Adicional Cesta Básica		s/valor fixo		14,29	
0901	Adicional Insalubridade	20,00	s/sal. mínimo	108,43	21,69	
1001	Adicional Noturno	12,86	40.00%(hN=60:00)	34,44	177,16	
6103	Adiant.Arredond.liq.per.				0,33	
7502	Arredondamento per.anter.					0,33

Salário Base	Sal.Contr.INSS	Base FGTS	FGTS Mês	Contrib.Social	Base IRRF	Total vencimentos	Total descontos
6.200,00		641,71	51,33			656,33	0,33
						Valor Líquido	**656,00**

Cód. Nome do Funcionário — CBO — Local
01770 ELISANGELA DA CUNHA GOMES — 2235-05 — 00007 RIBEIRÃO PIRES
CPF: 183.635.618-86 — Matrícula: 0547601770
Funcionário desde: 15/06/2023 — **Cargo:**1206 Enfermeiro(a)

Cód.	Descrição	Quant/ %	Referência	Vr.Unit./Base	Vencimentos	Descontos
0001	Salario do mês	1,00	Mês	3.900,00	3.900,00	
0701	Adicional Cesta Básica		s/valor fixo		200,00	
0901	Adicional Insalubridade	20,00	s/sal. mínimo	1.518,00	303,60	
6103	Adiant.Arredond.liq.per.				0,18	
6301	Base Inss-Sal.outr.empre.			5.782,08		
7502	Arredondamento per.anter.					0,86
9101	INSS s/ Salários	14,00	base INSS	2.375,33		332,54
9201	IRF s/ Salários	15,00	base irrf mês	3.638,80		164,38

Salário Base	Sal.Contr.INSS	Base FGTS	FGTS Mês	Contrib.Social	Base IRRF	Total vencimentos	Total descontos
3.900,00	2.375,33	4.203,60	336,28		3.638,80	4.403,78	497,78
						Valor Líquido	**3.906,00**

Cód. Nome do Funcionário — CBO — Local
02096 ELISANGELA DE OLIVEIRA FELTRAN — 4221-05 — 00007 RIBEIRÃO PIRES
CPF: 267.210.798-01 — Matrícula: 0547602096
Funcionário desde: 18/07/2024 — **Cargo:**0027 Recepcionista

Cód.	Descrição	Quant/ %	Referência	Vr.Unit./Base	Vencimentos	Descontos
0001	Salario do mês	1,00	Mês	1.550,00	1.550,00	
0701	Adicional Cesta Básica		s/valor fixo		200,00	
0901	Adicional Insalubridade	20,00	s/sal. mínimo	1.518,00	303,60	
4348	Credito Vale Transporte	19,00	Março/2025	10,80	205,20	

FOLHA DE PAGAMENTO ANALÍTICA

05476 BIOGESP - ASS GESTÃO EXEC SERVS PUB SC
26.702.577/0001-39
Rua Cardeal Arcoverde, 1641 sl 93/94

São Paulo SP 05407-002
Fone: (11)3030-1833
Fax:

Mensal 02/2025

6103	Adiant.Arredond.liq.per.					0,75	
7502	Arredondamento per.anter.						0,50
8101	Vale Transporte	6,00		1.550,00			93,00
9101	INSS s/ Salários	9,00	base INSS	1.853,60			144,05

Salário Base	Sal.Contr.INSS	Base FGTS	FGTS Mês	Contrib.Social	Base IRRF	Total vencimentos	Total descontos
1.550,00	1.853,60	1.853,60	148,28			2.259,55	237,55
						Valor Líquido	**2.022,00**

Cód. Nome do Funcionário — CBO — Local
01991 ELISANGELA FAUSTINO LOURENCO — 2235-05 — 00007 RIBEIRÃO PIRES
CPF: 248.687.858-00 — Matrícula: 0547601991
Funcionário desde: 06/02/2024 — **Cargo:**1206 Enfermeiro(a)

Cód.	Descrição	Quant/ %	Referência	Vr.Unit./Base	Vencimentos	Descontos
0001	Salario do mês	1,00	Mês	3.900,00	3.900,00	
0701	Adicional Cesta Básica		s/valor fixo		200,00	
0901	Adicional Insalubridade	20,00	s/sal. mínimo	1.518,00	303,60	
4348	Credito Vale Transporte	19,00	Março/2025	21,20	402,80	
6103	Adiant.Arredond.liq.per.				0,96	
7502	Arredondamento per.anter.					0,70
8101	Vale Transporte	6,00		3.900,00		234,00
8115	VT não utilizado					127,20
9101	INSS s/ Salários	14,00	base INSS	4.203,60		398,08
9201	IRF s/ Salários	15,00	base irrf mês	3.638,80		164,38

Salário Base	Sal.Contr.INSS	Base FGTS	FGTS Mês	Contrib.Social	Base IRRF	Total vencimentos	Total descontos
3.900,00	4.203,60	4.203,60	336,28		3.638,80	4.807,36	924,36
						Valor Líquido	**3.883,00**

Cód. Nome do Funcionário — CBO — Local
01033 ELIZABETH RENATA GLADSCHEFF FONSECA — 2235-05 — 00007 RIBEIRÃO PIRES
CPF: 061.978.568-32 — Matrícula: 0547601033
Funcionário desde: 04/05/2022 — **Cargo:**1206 Enfermeiro(a)

Cód.	Descrição	Quant/ %	Referência	Vr.Unit./Base	Vencimentos	Descontos
0001	Salario do mês	1,00	Mês	3.900,00	3.900,00	
0701	Adicional Cesta Básica		s/valor fixo		200,00	
0901	Adicional Insalubridade	20,00	s/sal. mínimo	1.518,00	303,60	
6103	Adiant.Arredond.liq.per.				0,62	
7502	Arredondamento per.anter.					0,76
9101	INSS s/ Salários	14,00	base INSS	4.203,60		398,08
9201	IRF s/ Salários	15,00	base irrf mês	3.638,80		164,38

Salário Base	Sal.Contr.INSS	Base FGTS	FGTS Mês	Contrib.Social	Base IRRF	Total vencimentos	Total descontos
3.900,00	4.203,60	4.203,60	336,28		3.638,80	4.404,22	563,22
						Valor Líquido	**3.841,00**

Cód. Nome do Funcionário — CBO — Local
00840 ERICA LORRAINE CAMARGO CLARO NOGUEIRA — 3222-05 — 00007 RIBEIRÃO PIRES
CPF: 480.194.928-28 — Matrícula: 0547600840
Funcionário desde: 17/02/2022 — **Cargo:**1273 Tecnico de Enfermagem

Cód.	Descrição	Quant/ %	Referência	Vr.Unit./Base	Vencimentos	Descontos
0001	Salario do mês	1,00	Mês	2.300,00	2.300,00	
0701	Adicional Cesta Básica		s/valor fixo		200,00	

FOLHA DE PAGAMENTO ANALÍTICA

05476 BIOGESP - ASS GESTÃO EXEC SERVS PUB SC
26.702.577/0001-39
Rua Cardeal Arcoverde, 1641 sl 93/94



São Paulo SP 05407-002
Fone: (11)3030-1833
Fax:

Mensal 02/2025

0901	Adicional Insalubridade	20,00	s/sal. mínimo	1.518,00	303,60	
1001	Adicional Noturno	180,00	40.00%(hN=60:00)	12,77	919,44	
4348	Credito Vale Transporte	14,00	Março/2025	10,80	151,20	
6103	Adiant.Arredond.liq.per.				0,51	
7502	Arredondamento per.anter.					0,49
8101	Vale Transporte	6,00		2.300,00		138,00
8115	VT não utilizado					10,80
9101	INSS s/ Salários	12,00	base INSS	3.523,04		316,16
9201	IRF s/ Salários	15,00	base irrf mês	2.958,24		62,30

Salário Base	Sal.Contr.INSS	Base FGTS	FGTS Mês	Contrib.Social	Base IRRF	Total vencimentos	Total descontos
2.300,00	3.523,04	3.523,04	281,84		2.958,24	3.874,75	527,75
						Valor Líquido	**3.347,00**

Cód. Nome do Funcionário — CBO — Local
02146 ESTER LEONEL LIMA — 5135-05 — 00007 RIBEIRÃO PIRES
CPF: 521.504.128-88 — Matrícula: 0547602146
Funcionário desde: 23/09/2024 — **Cargo:**0854 Auxiliar de Cozinha

Cód.	Descrição	Quant/ %	Referência	Vr.Unit./Base	Vencimentos	Descontos
0001	Salario do mês	1,00	Mês	1.550,00	1.550,00	
0701	Adicional Cesta Básica		s/valor fixo		200,00	
0901	Adicional Insalubridade	20,00	s/sal. mínimo	1.518,00	303,60	
2401	Salario Familia	1,00	dependente	65,00	65,00	
2701	Auxílio Creche		s/valor fixo		306,38	
6103	Adiant.Arredond.liq.per.				0,40	
7502	Arredondamento per.anter.					0,33
9101	INSS s/ Salários	9,00	base INSS	1.853,60		144,05

Salário Base	Sal.Contr.INSS	Base FGTS	FGTS Mês	Contrib.Social	Base IRRF	Total vencimentos	Total descontos
1.550,00	1.853,60	1.853,60	148,28			2.425,38	144,38
						Valor Líquido	**2.281,00**

Cód. Nome do Funcionário — CBO — Local
02209 ESTER MORAIS SIQUEIRA FRANCA — 3222-05 — 00007 RIBEIRÃO PIRES
CPF: 317.123.458-00 — Matrícula: 0547602209
Funcionário desde: 14/02/2025 — **Cargo:**1273 Tecnico de Enfermagem

Cód.	Descrição	Quant/ %	Referência	Vr.Unit./Base	Vencimentos	Descontos
0001	Salario do mês	15,00	Dia(s)	82,14	1.232,10	
0701	Adicional Cesta Básica		s/valor fixo		107,14	
0901	Adicional Insalubridade	20,00	s/sal. mínimo	813,21	162,64	
1001	Adicional Noturno	96,43	40.00%(hN=60:00)	12,77	492,56	
2401	Salario Familia	3,00	dependentes	65,00	104,46	
2701	Auxílio Creche		s/valor fixo		164,13	
6103	Adiant.Arredond.liq.per.				0,05	
9101	INSS s/ Salários	9,00	base INSS	1.887,30		147,08

Salário Base	Sal.Contr.INSS	Base FGTS	FGTS Mês	Contrib.Social	Base IRRF	Total vencimentos	Total descontos
2.300,00	1.887,30	1.887,30	150,98			2.263,08	147,08
						Valor Líquido	**2.116,00**

FOLHA DE PAGAMENTO ANALÍTICA

05476 BIOGESP - ASS GESTÃO EXEC SERVS PUB SC
26.702.577/0001-39
Rua Cardeal Arcoverde, 1641 sl 93/94

São Paulo SP 05407-002
Fone: (11)3030-1833
Fax:

Mensal 02/2025

Cód. Nome do Funcionário — CBO — Local
02139 EZEQUIEL DA SILVA RIBEIRO — 3222-05 — 00007 RIBEIRÃO PIRES
CPF: 448.183.268-10 — Matrícula: 0547602139
Funcionário desde: 19/09/2024 — **Cargo:**1273 Tecnico de Enfermagem

Cód.	Descrição	Quant/ %	Referência	Vr.Unit./Base	Vencimentos	Descontos
0001	Salario do mês	1,00	Mês	2.300,00	2.300,00	
0502	DSR-Desc.Semanal Variavel	4,00	média variáveis	12,02	48,08	
0701	Adicional Cesta Básica		s/valor fixo		200,00	
0901	Adicional Insalubridade	20,00	s/sal. mínimo	1.518,00	303,60	
1838	Horas Extras 90%	10,30	90.00%	27,47	288,44	
4348	Credito Vale Transporte	13,00	Março/2025	10,80	140,40	
6103	Adiant.Arredond.liq.per.				0,90	
7502	Arredondamento per.anter.					0,21
8101	Vale Transporte	6,00		2.300,00		138,00
9101	INSS s/ Salários	12,00	base INSS	2.940,12		246,21

Salário Base	Sal.Contr.INSS	Base FGTS	FGTS Mês	Contrib.Social	Base IRRF	Total vencimentos	Total descontos
2.300,00	2.940,12	2.940,12	235,20			3.281,42	384,42
						Valor Líquido	**2.897,00**

Cód. Nome do Funcionário — CBO — Local
00903 FABIANA REGINA LACERDA DA ROCHA — 3222-05 — 00007 RIBEIRÃO PIRES
CPF: 254.612.298-32 — Matrícula: 0547600903
Funcionário desde: 01/03/2022 — **Cargo:**1273 Tecnico de Enfermagem

Cód.	Descrição	Quant/ %	Referência	Vr.Unit./Base	Vencimentos	Descontos
0001	Salario do mês	1,00	Mês	2.300,00	2.300,00	
0701	Adicional Cesta Básica		s/valor fixo		200,00	
0901	Adicional Insalubridade	20,00	s/sal. mínimo	1.518,00	303,60	
1001	Adicional Noturno	180,00	40.00%(hN=60:00)	12,77	919,44	
4348	Credito Vale Transporte	14,00	Março/2025	21,20	296,80	
6103	Adiant.Arredond.liq.per.				0,10	
7502	Arredondamento per.anter.					0,28
8101	Vale Transporte	6,00		2.300,00		138,00
8115	VT não utilizado					21,20
9101	INSS s/ Salários	12,00	base INSS	3.523,04		316,16
9201	IRF s/ Salários	15,00	base irrf mês	2.958,24		62,30

Salário Base	Sal.Contr.INSS	Base FGTS	FGTS Mês	Contrib.Social	Base IRRF	Total vencimentos	Total descontos
2.300,00	3.523,04	3.523,04	281,84		2.958,24	4.019,94	537,94
						Valor Líquido	**3.482,00**

Cód. Nome do Funcionário — CBO — Local
02163 FABIANA SAWATA OGASAHARA — 3251-15 — 00007 RIBEIRÃO PIRES
CPF: 218.812.898-26 — Matrícula: 0547602163
Funcionário desde: 24/10/2024 — **Cargo:**1363 Tec. de Farmácia

Cód.	Descrição	Quant/ %	Referência	Vr.Unit./Base	Vencimentos	Descontos
0001	Salario do mês	1,00	Mês	2.300,00	2.300,00	
0502	DSR-Desc.Semanal Variavel	4,00	média variáveis	84,70	338,80	
0701	Adicional Cesta Básica		s/valor fixo		200,00	
0901	Adicional Insalubridade	20,00	s/sal. mínimo	1.518,00	303,60	
1001	Adicional Noturno	180,00	40.00%(hN=60:00)	12,77	919,44	

FOLHA DE PAGAMENTO ANALÍTICA

05476 BIOGESP - ASS GESTÃO EXEC SERVS PUB SC
26.702.577/0001-39
Rua Cardeal Arcoverde, 1641 sl 93/94

São Paulo SP 05407-002
Fone: (11)3030-1833
Fax:

Mensal 02/2025

1804	Horas Extras c/ad.Noturno	35,00	90.00%	38,46	1.346,10	
1838	Horas Extras 90%	25,00	90.00%	27,47	686,75	
4348	Credito Vale Transporte	14,00	Março/2025	30,40	425,60	
6103	Adiant.Arredond.liq.per.				0,20	
7502	Arredondamento per.anter.					0,19
8101	Vale Transporte	6,00		2.300,00		138,00
9101	INSS s/ Salários	14,00	base INSS	5.894,69		634,84
9201	IRF s/ Salários	27,50	base irrf mês	5.259,85		550,46

Salário Base	Sal.Contr.INSS	Base FGTS	FGTS Mês	Contrib.Social	Base IRRF	Total vencimentos	Total descontos
2.300,00	5.894,69	5.894,69	471,57		5.259,85	6.520,49	1.323,49
						Valor Líquido	**5.197,00**

Cód. Nome do Funcionário — CBO — Local
01608 FABIANA SIMOES DOS SANTOS — 3241-15 — 00007 RIBEIRÃO PIRES
CPF: 435.621.808-61 — Matrícula: 0547601608
Funcionário desde: 02/02/2023 — **Cargo:**3650 Tecnico (a) de Mamografia

Cód.	Descrição	Quant/ %	Referência	Vr.Unit./Base	Vencimentos	Descontos
0001	Salario do mês	1,00	Mês	3.000,00	3.000,00	
0701	Adicional Cesta Básica		s/valor fixo		200,00	
0901	Adicional Insalubridade	80,00	s/sal. mínimo	1.518,00	1.214,40	
6103	Adiant.Arredond.liq.per.				0,97	
7502	Arredondamento per.anter.					0,78
9101	INSS s/ Salários	14,00	base INSS	4.214,40		399,59
9201	IRF s/ Salários	15,00	base irrf mês	3.649,60		166,00

Salário Base	Sal.Contr.INSS	Base FGTS	FGTS Mês	Contrib.Social	Base IRRF	Total vencimentos	Total descontos
3.000,00	4.214,40	4.214,40	337,15		3.649,60	4.415,37	566,37
						Valor Líquido	**3.849,00**

Cód. Nome do Funcionário — CBO — Local
00898 GABRIELA OLIVEIRA BARROS — 4221-05 — 00007 RIBEIRÃO PIRES
CPF: 400.979.998-65 — Matrícula: 0547600898
Funcionário desde: 13/03/2022 — **Cargo:**0027 Recepcionista

Cód.	Descrição	Quant/ %	Referência	Vr.Unit./Base	Vencimentos	Descontos
0001	Salario do mês	1,00	Mês	1.550,00	1.550,00	
0701	Adicional Cesta Básica		s/valor fixo		200,00	
0901	Adicional Insalubridade	20,00	s/sal. mínimo	1.518,00	303,60	
4348	Credito Vale Transporte	19,00	Março/2025	10,80	205,20	
6103	Adiant.Arredond.liq.per.				0,15	
7502	Arredondamento per.anter.					0,90
8101	Vale Transporte	6,00		1.550,00		93,00
9101	INSS s/ Salários	9,00	base INSS	1.853,60		144,05

Salário Base	Sal.Contr.INSS	Base FGTS	FGTS Mês	Contrib.Social	Base IRRF	Total vencimentos	Total descontos
1.550,00	1.853,60	1.853,60	148,28			2.258,95	237,95
						Valor Líquido	**2.021,00**

Cód. Nome do Funcionário — CBO — Local
01873 GENI SOBRINHA NETA MARQUES — 3222-05 — 00007 RIBEIRÃO PIRES
CPF: 131.687.478-82 — Matrícula: 0547601873
Funcionário desde: 13/09/2023 — **Cargo:**1273 Tecnico de Enfermagem

Cód.	Descrição	Quant/ %	Referência	Vr.Unit./Base	Vencimentos	Descontos

FOLHA DE PAGAMENTO ANALÍTICA

05476 BIOGESP - ASS GESTÃO EXEC SERVS PUB SC
26.702.577/0001-39
Rua Cardeal Arcoverde, 1641 sl 93/94



São Paulo SP 05407-002
Fone: (11)3030-1833
Fax:

Mensal 02/2025

0001	Salario do mês	1,00	Mês	2.300,00	2.300,00	
0502	DSR-Desc.Semanal Variavel	4,00	média variáveis	5,06	20,24	
0701	Adicional Cesta Básica		s/valor fixo		200,00	
0901	Adicional Insalubridade	20,00	s/sal. mínimo	1.518,00	303,60	
1002	Adicional Jornada Noturna	21,00	40.00%HN=60:00m	14,46	121,46	
6103	Adiant.Arredond.liq.per.				0,86	
7502	Arredondamento per.anter.					0,86
9101	INSS s/ Salários	9,00	base INSS	2.745,30		224,30

Salário Base	Sal.Contr.INSS	Base FGTS	FGTS Mês	Contrib.Social	Base IRRF	Total vencimentos	Total descontos
2.300,00	2.745,30	2.745,30	219,62			2.946,16	225,16
						Valor Líquido	**2.721,00**

Cód. Nome do Funcionário — CBO — Local
01881 GIOVANA SILVEIRA BALTAZAR — 3222-05 — 00007 RIBEIRÃO PIRES
CPF: 464.848.058-90 — Matrícula: 0547601881
Funcionário desde: 02/10/2023 — **Cargo:**1273 Tecnico de Enfermagem

Cód.	Descrição	Quant/ %	Referência	Vr.Unit./Base	Vencimentos	Descontos
0001	Salario do mês	1,00	Mês	2.300,00	2.300,00	
0701	Adicional Cesta Básica		s/valor fixo		200,00	
0901	Adicional Insalubridade	20,00	s/sal. mínimo	1.518,00	303,60	
4348	Credito Vale Transporte	19,00	Março/2025	10,80	205,20	
6103	Adiant.Arredond.liq.per.				0,45	
7502	Arredondamento per.anter.					0,90
8101	Vale Transporte	6,00		2.300,00		138,00
8115	VT não utilizado					10,80
9101	INSS s/ Salários	9,00	base INSS	2.603,60		211,55

Salário Base	Sal.Contr.INSS	Base FGTS	FGTS Mês	Contrib.Social	Base IRRF	Total vencimentos	Total descontos
2.300,00	2.603,60	2.603,60	208,28			3.009,25	361,25
						Valor Líquido	**2.648,00**

Cód. Nome do Funcionário — CBO — Local
02095 GIOVANNA FERREIRA GREGIO — 2234-05 — 00007 RIBEIRÃO PIRES
CPF: 389.645.558-30 — Matrícula: 0547602095
Funcionário desde: 16/07/2024 — **Cargo:**0254 Farmaceutico (a)

Cód.	Descrição	Quant/ %	Referência	Vr.Unit./Base	Vencimentos	Descontos
0001	Salario do mês	1,00	Mês	3.900,00	3.900,00	
0701	Adicional Cesta Básica		s/valor fixo		200,00	
0901	Adicional Insalubridade	20,00	s/sal. mínimo	1.518,00	303,60	
6103	Adiant.Arredond.liq.per.				0,63	
7502	Arredondamento per.anter.					0,77
9101	INSS s/ Salários	14,00	base INSS	4.203,60		398,08
9201	IRF s/ Salários	15,00	base irrf mês	3.638,80		164,38

Salário Base	Sal.Contr.INSS	Base FGTS	FGTS Mês	Contrib.Social	Base IRRF	Total vencimentos	Total descontos
3.900,00	4.203,60	4.203,60	336,28		3.638,80	4.404,23	563,23
						Valor Líquido	**3.841,00**

FOLHA DE PAGAMENTO ANALÍTICA

05476 BIOGESP - ASS GESTÃO EXEC SERVS PUB SC
26.702.577/0001-39
Rua Cardeal Arcoverde, 1641 sl 93/94

São Paulo SP 05407-002
Fone: (11)3030-1833
Fax:

Mensal 02/2025

Cód. Nome do Funcionário — CBO — Local
00951 HELEN LOPES DE CAMPOS — 3222-05 — 00007 RIBEIRÃO PIRES
CPF: 254.643.428-42 — Matrícula: 0547600951
Funcionário desde: 12/04/2022 — **Cargo:**1273 Tecnico de Enfermagem

Cód.	Descrição	Quant/ %	Referência	Vr.Unit./Base	Vencimentos	Descontos
0001	Salario do mês	1,00	Mês	2.300,00	2.300,00	
0701	Adicional Cesta Básica		s/valor fixo		200,00	
0901	Adicional Insalubridade	20,00	s/sal. mínimo	1.518,00	303,60	
6103	Adiant.Arredond.liq.per.				0,90	
7502	Arredondamento per.anter.					0,95
9101	INSS s/ Salários	9,00	base INSS	2.603,60		211,55

Salário Base	Sal.Contr.INSS	Base FGTS	FGTS Mês	Contrib.Social	Base IRRF	Total vencimentos	Total descontos
2.300,00	2.603,60	2.603,60	208,28			2.804,50	212,50
						Valor Líquido	**2.592,00**

Cód. Nome do Funcionário — CBO — Local
00838 ISABEL CRISTINA HERNANDES PRANDI — 3222-05 — 00007 RIBEIRÃO PIRES
CPF: 155.969.658-39 — Matrícula: 0547600838
Funcionário desde: 17/02/2022 — **Cargo:**1273 Tecnico de Enfermagem

Cód.	Descrição	Quant/ %	Referência	Vr.Unit./Base	Vencimentos	Descontos
0001	Salario do mês	1,00	Mês	2.300,00	2.300,00	
0701	Adicional Cesta Básica		s/valor fixo		200,00	
0901	Adicional Insalubridade	20,00	s/sal. mínimo	1.518,00	303,60	
4348	Credito Vale Transporte	14,00	Março/2025	30,40	425,60	
6103	Adiant.Arredond.liq.per.				0,73	
7002	Falta do mês anterior	1,00	28	76,67		76,67
7102	Hor. Atraso/Ausência		2:03 hora(s)	12,77		26,18
7502	Arredondamento per.anter.					0,39
8101	Vale Transporte	6,00		2.223,33		133,40
9101	INSS s/ Salários	9,00	base INSS	2.500,75		202,29

Salário Base	Sal.Contr.INSS	Base FGTS	FGTS Mês	Contrib.Social	Base IRRF	Total vencimentos	Total descontos
2.300,00	2.500,75	2.500,75	200,06			3.229,93	438,93
						Valor Líquido	**2.791,00**

Cód. Nome do Funcionário — CBO — Local
01023 ISABELA PACHECO DE JESUS OLIVEIRA — 4221-05 — 00007 RIBEIRÃO PIRES
CPF: 464.438.298-16 — Matrícula: 0547601023
Funcionário desde: 01/05/2022 **Afast desde:** 23/01/2025 / 2-Doença — **Cargo:**0027 Recepcionista

Cód.	Descrição	Quant/ %	Referência	Vr.Unit./Base	Vencimentos	Descontos
0001	Salario do mês	16,00	Dia(s)	55,36	885,76	
0103	Salario Aux. Doença	4,00	dias	2.764,40	394,91	
0701	Adicional Cesta Básica		s/valor fixo		114,29	
0901	Adicional Insalubridade	20,00	s/sal. mínimo	867,43	173,49	
2701	Auxílio Creche		s/valor fixo		175,07	
4348	Credito Vale Transporte	13,00	Março/2025	10,80	140,40	
4348	Credito Vale Transporte	6,00	Fevereiro/2025	10,80	64,80	
6103	Adiant.Arredond.liq.per.				0,10	
7502	Arredondamento per.anter.					0,68
8101	Vale Transporte	6,00		885,76		53,15

FOLHA DE PAGAMENTO ANALÍTICA

05476 BIOGESP - ASS GESTÃO EXEC SERVS PUB SC
26.702.577/0001-39
Rua Cardeal Arcoverde, 1641 sl 93/94



São Paulo SP 05407-002
Fone: (11)3030-1833
Fax:

Mensal 02/2025

9101	INSS s/ Salários	9,00	base INSS	2.113,25		117,99

Salário Base	Sal.Contr.INSS	Base FGTS	FGTS Mês	Contrib.Social	Base IRRF	Total vencimentos	Total descontos
1.550,00	2.113,25	1.454,16	116,33			1.948,82	171,82
						Valor Líquido	**1.777,00**

Cód. Nome do Funcionário — CBO — Local
00830 JACIARA DA COSTA MESSIAS ROCHA — 4110-05 — 00007 RIBEIRÃO PIRES
CPF: 432.090.328-58 — Matrícula: 0547600830
Funcionário desde: 03/02/2022 — **Cargo:** 0040 Aux. Administrativo

Cód.	Descrição	Quant/ %	Referência	Vr.Unit./Base	Vencimentos	Descontos
0001	Salario do mês	1,00	Mês	1.800,00	1.800,00	
0502	DSR-Desc.Semanal Variavel	4,00	média variáveis	13,33	53,32	
0701	Adicional Cesta Básica		s/valor fixo		200,00	
0901	Adicional Insalubridade	20,00	s/sal. mínimo	1.518,00	303,60	
1838	Horas Extras 90%	16,00	90.00%	19,99	319,84	
4348	Credito Vale Transporte	19,00	Março/2025	21,20	402,80	
6103	Adiant.Arredond.liq.per.				0,31	
7502	Arredondamento per.anter.					0,74
8101	Vale Transporte	6,00		1.800,00		108,00
9101	INSS s/ Salários	9,00	base INSS	2.476,76		200,13

Salário Base	Sal.Contr.INSS	Base FGTS	FGTS Mês	Contrib.Social	Base IRRF	Total vencimentos	Total descontos
1.800,00	2.476,76	2.476,76	198,14			3.079,87	308,87
						Valor Líquido	**2.771,00**

Cód. Nome do Funcionário — CBO — Local
00841 JESSICA ALBISSU DO NASCIMENTO — 3222-05 — 00007 RIBEIRÃO PIRES
CPF: 357.986.188-38 — Matrícula: 0547600841
Funcionário desde: 16/02/2022 — **Cargo:** 1273 Tecnico de Enfermagem

Cód.	Descrição	Quant/ %	Referência	Vr.Unit./Base	Vencimentos	Descontos
0001	Salario do mês	1,00	Mês	2.300,00	2.300,00	
0701	Adicional Cesta Básica		s/valor fixo		200,00	
0901	Adicional Insalubridade	20,00	s/sal. mínimo	1.518,00	303,60	
4348	Credito Vale Transporte	19,00	Março/2025	10,80	205,20	
6103	Adiant.Arredond.liq.per.				0,94	
7502	Arredondamento per.anter.					0,19
8101	Vale Transporte	6,00		2.300,00		138,00
9101	INSS s/ Salários	9,00	base INSS	2.603,60		211,55

Salário Base	Sal.Contr.INSS	Base FGTS	FGTS Mês	Contrib.Social	Base IRRF	Total vencimentos	Total descontos
2.300,00	2.603,60	2.603,60	208,28			3.009,74	349,74
						Valor Líquido	**2.660,00**

Cód. Nome do Funcionário — CBO — Local
01260 JHONNY AUGUSTO SANTANA DOS SANTOS FERREIRA — 4110-10 — 00007 RIBEIRÃO PIRES
CPF: 398.808.368-20 — Matrícula: 0547601260
Funcionário desde: 10/08/2021 — **Cargo:** 1310 Assistente Administrativo

Cód.	Descrição	Quant/ %	Referência	Vr.Unit./Base	Vencimentos	Descontos
0001	Salario do mês	1,00	Mês	3.200,00	3.200,00	
0701	Adicional Cesta Básica		s/valor fixo		200,00	
0901	Adicional Insalubridade	20,00	s/sal. mínimo	1.518,00	303,60	
6103	Adiant.Arredond.liq.per.				0,18	

FOLHA DE PAGAMENTO ANALÍTICA

05476 BIOGESP - ASS GESTÃO EXEC SERVS PUB SC
26.702.577/0001-39
Rua Cardeal Arcoverde, 1641 sl 93/94

São Paulo SP 05407-002
Fone: (11)3030-1833
Fax:

Mensal 02/2025

7502	Arredondamento per.anter.					0,57
9101	INSS s/ Salários	12,00	base INSS	3.503,60		313,83
9201	IRF s/ Salários	15,00	base irrf mês	2.938,80		59,38

Salário Base	Sal.Contr.INSS	Base FGTS	FGTS Mês	Contrib.Social	Base IRRF	Total vencimentos	Total descontos
3.200,00	3.503,60	3.503,60	280,28		2.938,80	3.703,78	373,78
						Valor Líquido	**3.330,00**

Cód. Nome do Funcionário — CBO Local
02215 JOSELIO SANTOS DE JESUS — 2235-05 00007 RIBEIRÃO PIRES
CPF: 872.457.605-00 — Matrícula: 0547602215
Funcionário desde: 20/02/2025 — **Cargo:**1206 Enfermeiro(a)

Cód.	Descrição	Quant/ %	Referência	Vr.Unit./Base	Vencimentos	Descontos
0001	Salario do mês	9,00	Dia(s)	139,29	1.253,61	
0315	Dif. Salário		Pagto. Retroativo		2.971,72	
0701	Adicional Cesta Básica		s/valor fixo		64,29	
0901	Adicional Insalubridade	20,00	s/sal. mínimo	487,93	97,59	
4348	Credito Vale Transporte	19,00	Março/2025	21,60	410,40	
4348	Credito Vale Transporte	20,00	Fevereiro/2025	21,60	432,00	
6103	Adiant.Arredond.liq.per.				0,74	
8101	Vale Transporte	6,00		1.253,61		75,22
9101	INSS s/ Salários	14,00	base INSS	4.322,92		414,79
9201	IRF s/ Salários	15,00	IRRF/qtde depend = 1	3.718,54		176,34

Salário Base	Sal.Contr.INSS	Base FGTS	FGTS Mês	Contrib.Social	Base IRRF	Total vencimentos	Total descontos
3.900,00	4.322,92	4.322,92	345,83		3.718,54	5.230,35	666,35
						Valor Líquido	**4.564,00**

Cód. Nome do Funcionário — CBO Local
01747 JOYCE CRISTINA ALVES DOMINGOS — 4110-05 00007 RIBEIRÃO PIRES
CPF: 498.021.498-37 — Matrícula: 0547601747
Funcionário desde: 10/05/2023 — **Cargo:**0040 Aux. Administrativo

Cód.	Descrição	Quant/ %	Referência	Vr.Unit./Base	Vencimentos	Descontos
0001	Salario do mês	2,00	Dia(s)	64,29	128,58	
0701	Adicional Cesta Básica		s/valor fixo		14,29	
0901	Adicional Insalubridade	20,00	s/sal. mínimo	108,43	21,69	
4348	Credito Vale Transporte	17,00	Março/2025	30,40	516,80	
6103	Adiant.Arredond.liq.per.				0,43	
7502	Arredondamento per.anter.					0,87
8101	Vale Transporte					108,00
8115	VT não utilizado					30,40
9101	INSS s/ Salários	9,00	base INSS	2.670,19		13,52

Salário Base	Sal.Contr.INSS	Base FGTS	FGTS Mês	Contrib.Social	Base IRRF	Total vencimentos	Total descontos
1.800,00	2.670,19	150,27	12,02			681,79	152,79
						Valor Líquido	**529,00**

Cód. Nome do Funcionário — CBO Local
02210 JUCILEIA DE SALES FERRI — 2235-05 00007 RIBEIRÃO PIRES
CPF: 309.388.918-98 — Matrícula: 0547602210
Funcionário desde: 17/02/2025 — **Cargo:**1206 Enfermeiro(a)

Cód.	Descrição	Quant/ %	Referência	Vr.Unit./Base	Vencimentos	Descontos
0001	Salario do mês	12,00	Dia(s)	139,29	1.671,48	

FOLHA DE PAGAMENTO ANALÍTICA

05476 BIOGESP - ASS GESTÃO EXEC SERVS PUB SC
26.702.577/0001-39
Rua Cardeal Arcoverde, 1641 sl 93/94

São Paulo SP 05407-002
Fone: (11)3030-1833
Fax:

Mensal 02/2025

0701	Adicional Cesta Básica		s/valor fixo		85,71	
0901	Adicional Insalubridade	20,00	s/sal. mínimo	650,57	130,11	
1001	Adicional Noturno	77,14	40.00%(hN=60:00)	21,66	668,34	
6103	Adiant.Arredond.liq.per.				0,88	
9101	INSS s/ Salários	9,00	base INSS	2.469,93		199,52

Salário Base	Sal.Contr.INSS	Base FGTS	FGTS Mês	Contrib.Social	Base IRRF	Total vencimentos	Total descontos
3.900,00	2.469,93	2.469,93	197,59			2.556,52	199,52
						Valor Líquido	**2.357,00**

Cód. Nome do Funcionário — CBO — Local
01428 JULIA SETSUMI FUGITA — 2234-05 — 00007 RIBEIRÃO PIRES
CPF: 369.136.438-10 — Matrícula: 0547601428
Funcionário desde: 18/10/2022 — **Cargo:**0254 Farmaceutico (a)

Cód.	Descrição	Quant/ %	Referência	Vr.Unit./Base	Vencimentos	Descontos
0001	Salario do mês	1,00	Mês	3.900,00	3.900,00	
0701	Adicional Cesta Básica		s/valor fixo		200,00	
0901	Adicional Insalubridade	20,00	s/sal. mínimo	1.518,00	303,60	
4348	Credito Vale Transporte	13,00	Março/2025	30,40	395,20	
6103	Adiant.Arredond.liq.per.				0,61	
7502	Arredondamento per.anter.					0,38
8101	Vale Transporte					200,00
9101	INSS s/ Salários	14,00	base INSS	4.203,60		398,08
9201	IRF s/ Salários	15,00	IRRF/qtde depend = 1	3.615,93		160,95

Salário Base	Sal.Contr.INSS	Base FGTS	FGTS Mês	Contrib.Social	Base IRRF	Total vencimentos	Total descontos
3.900,00	4.203,60	4.203,60	336,28		3.615,93	4.799,41	759,41
						Valor Líquido	**4.040,00**

Cód. Nome do Funcionário — CBO — Local
01939 JULIANA DE OLIVEIRA FIGUEIREDO BRANDAO — 2235-05 — 00007 RIBEIRÃO PIRES
CPF: 331.901.758-61 — Matrícula: 0547601939
Funcionário desde: 07/11/2023 — **Cargo:**1206 Enfermeiro(a)

Cód.	Descrição	Quant/ %	Referência	Vr.Unit./Base	Vencimentos	Descontos
0001	Salario do mês	1,00	Mês	3.900,00	3.900,00	
0701	Adicional Cesta Básica		s/valor fixo		200,00	
0901	Adicional Insalubridade	20,00	s/sal. mínimo	1.518,00	303,60	
6103	Adiant.Arredond.liq.per.				0,96	
7502	Arredondamento per.anter.					0,53
9101	INSS s/ Salários	14,00	base INSS	4.203,60		398,08
9201	IRF s/ Salários	15,00	IRRF/qtde depend = 1	3.615,93		160,95

Salário Base	Sal.Contr.INSS	Base FGTS	FGTS Mês	Contrib.Social	Base IRRF	Total vencimentos	Total descontos
3.900,00	4.203,60	4.203,60	336,28		3.615,93	4.404,56	559,56
						Valor Líquido	**3.845,00**

Cód. Nome do Funcionário — CBO — Local
00930 KAMILA PEREIRA DE ALMEIDA COELHO — 4221-05 — 00007 RIBEIRÃO PIRES
CPF: 373.590.728-83 — Matrícula: 0547600930
Funcionário desde: 11/04/2022 — **Cargo:**0027 Recepcionista

Cód.	Descrição	Quant/ %	Referência	Vr.Unit./Base	Vencimentos	Descontos
0001	Salario do mês	17,00	Dia(s)	55,36	941,12	
0701	Adicional Cesta Básica		s/valor fixo		121,43	

FOLHA DE PAGAMENTO ANALÍTICA

05476 BIOGESP - ASS GESTÃO EXEC SERVS PUB SC
26.702.577/0001-39
Rua Cardeal Arcoverde, 1641 sl 93/94



São Paulo SP 05407-002
Fone: (11)3030-1833
Fax:

Mensal 02/2025

0901	Adicional Insalubridade	20,00	s/sal. mínimo	921,64	184,33	
2401	Salario Familia	3,00	dependentes	65,00	195,00	
2701	Auxílio Creche		s/valor fixo		186,02	
4348	Credito Vale Transporte	19,00	Março/2025	12,00	228,00	
6103	Adiant.Arredond.liq.per.				0,82	
7502	Arredondamento per.anter.					0,13
8101	Vale Transporte	6,00		941,12		56,47
9101	INSS s/ Salários	9,00	base INSS	2.031,70		92,12

Salário Base	Sal.Contr.INSS	Base FGTS	FGTS Mês	Contrib.Social	Base IRRF	Total vencimentos	Total descontos
1.550,00	2.031,70	1.125,45	90,03			1.856,72	148,72
						Valor Líquido	**1.708,00**

Cód. Nome do Funcionário — CBO — Local
01032 KARIN MARCELO FABRE — 3222-05 — 00007 RIBEIRÃO PIRES
CPF: 441.610.028-07 — Matrícula: 0547601032
Funcionário desde: 04/05/2022 — **Cargo:**1273 Tecnico de Enfermagem

Cód.	Descrição	Quant/ %	Referência	Vr.Unit./Base	Vencimentos	Descontos
0001	Salario do mês	1,00	Mês	2.300,00	2.300,00	
0701	Adicional Cesta Básica		s/valor fixo		200,00	
0901	Adicional Insalubridade	20,00	s/sal. mínimo	1.518,00	303,60	
4348	Credito Vale Transporte	5,00	Março/2025	10,80	54,00	
6103	Adiant.Arredond.liq.per.				0,78	
7502	Arredondamento per.anter.					0,83
8101	Vale Transporte	6,00		2.300,00		54,00
9101	INSS s/ Salários	9,00	base INSS	2.603,60		211,55

Salário Base	Sal.Contr.INSS	Base FGTS	FGTS Mês	Contrib.Social	Base IRRF	Total vencimentos	Total descontos
2.300,00	2.603,60	2.603,60	208,28			2.858,38	266,38
						Valor Líquido	**2.592,00**

Cód. Nome do Funcionário — CBO — Local
02137 KARINA DE CARVALHO REIS — 3251-15 — 00007 RIBEIRÃO PIRES
CPF: 139.812.896-17 — Matrícula: 0547602137
Funcionário desde: 18/09/2024 — **Cargo:**1363 Tec. de Farmácia

Cód.	Descrição	Quant/ %	Referência	Vr.Unit./Base	Vencimentos	Descontos
0001	Salario do mês	1,00	Mês	2.300,00	2.300,00	
0701	Adicional Cesta Básica		s/valor fixo		200,00	
0901	Adicional Insalubridade	20,00	s/sal. mínimo	1.518,00	303,60	
4348	Credito Vale Transporte	14,00	Março/2025	10,80	151,20	
6103	Adiant.Arredond.liq.per.				0,27	
7502	Arredondamento per.anter.					0,52
8101	Vale Transporte	6,00		2.300,00		138,00
9101	INSS s/ Salários	9,00	base INSS	2.603,60		211,55

Salário Base	Sal.Contr.INSS	Base FGTS	FGTS Mês	Contrib.Social	Base IRRF	Total vencimentos	Total descontos
2.300,00	2.603,60	2.603,60	208,28			2.955,07	350,07
						Valor Líquido	**2.605,00**

FOLHA DE PAGAMENTO ANALÍTICA

05476 BIOGESP - ASS GESTÃO EXEC SERVS PUB SC
26.702.577/0001-39
Rua Cardeal Arcoverde, 1641 sl 93/94

São Paulo SP 05407-002
Fone: (11)3030-1833
Fax:

Mensal 02/2025

Cód. Nome do Funcionário — CBO — Local
02065 KARINA KAORI MURAYAMA — 4221-05 — 00007 RIBEIRÃO PIRES
CPF: 405.771.298-48 — Matrícula: 0547602065
Funcionário desde: 21/05/2024 — **Cargo:**0027 Recepcionista

Cód.	Descrição	Quant/ %	Referência	Vr.Unit./Base	Vencimentos	Descontos
0001	Salario do mês	1,00	Mês	1.550,00	1.550,00	
0502	DSR-Desc.Semanal Variavel	4,00	média variáveis	47,77	191,08	
0701	Adicional Cesta Básica		s/valor fixo		200,00	
0901	Adicional Insalubridade	20,00	s/sal. mínimo	1.518,00	303,60	
1838	Horas Extras 90%	58,35	90.00%	19,57	1.146,48	
4348	Credito Vale Transporte	13,00	Março/2025	10,80	140,40	
6103	Adiant.Arredond.liq.per.				0,95	
7502	Arredondamento per.anter.					0,63
8101	Vale Transporte	6,00		1.550,00		93,00
9101	INSS s/ Salários	12,00	base INSS	3.191,16		276,34
9201	IRF s/ Salários	7,50	base irrf mês	2.626,36		27,54

Salário Base	Sal.Contr.INSS	Base FGTS	FGTS Mês	Contrib.Social	Base IRRF	Total vencimentos	Total descontos
1.550,00	3.191,16	3.191,16	255,29		2.626,36	3.532,51	397,51
						Valor Líquido	**3.135,00**

Cód. Nome do Funcionário — CBO — Local
01866 KARLA CRISTINA LEITE SERAFIM — 5135-05 — 00007 RIBEIRÃO PIRES
CPF: 348.823.148-86 — Matrícula: 0547601866
Funcionário desde: 03/09/2023 — **Cargo:**0396 AUX COZINHA

Cód.	Descrição	Quant/ %	Referência	Vr.Unit./Base	Vencimentos	Descontos
0001	Salario do mês	1,00	Mês	1.550,00	1.550,00	
0701	Adicional Cesta Básica		s/valor fixo		200,00	
0901	Adicional Insalubridade	20,00	s/sal. mínimo	1.518,00	303,60	
1001	Adicional Noturno	180,00	40.00%(hN=60:00)	8,61	619,92	
4348	Credito Vale Transporte	14,00	Março/2025	10,80	151,20	
6103	Adiant.Arredond.liq.per.				0,98	
7502	Arredondamento per.anter.					0,86
8101	Vale Transporte	6,00		1.550,00		93,00
9101	INSS s/ Salários	9,00	base INSS	2.473,52		199,84

Salário Base	Sal.Contr.INSS	Base FGTS	FGTS Mês	Contrib.Social	Base IRRF	Total vencimentos	Total descontos
1.550,00	2.473,52	2.473,52	197,88			2.825,70	293,70
						Valor Líquido	**2.532,00**

Cód. Nome do Funcionário — CBO — Local
01071 KARLA DE OLIVEIRA CORNELIO — 2237-10 — 00007 RIBEIRÃO PIRES
CPF: 066.536.636-12 — Matrícula: 0547601071
Funcionário desde: 01/06/2022 — **Cargo:**0689 Nutricionista

Cód.	Descrição	Quant/ %	Referência	Vr.Unit./Base	Vencimentos	Descontos
0001	Salario do mês	9,00	Dia(s)	130,07	1.170,63	
0701	Adicional Cesta Básica		s/valor fixo		64,29	
0901	Adicional Insalubridade	20,00	s/sal. mínimo	487,93	97,59	
4348	Credito Vale Transporte	14,00	Março/2025	31,20	436,80	
6103	Adiant.Arredond.liq.per.				0,55	
7502	Arredondamento per.anter.					0,25

FOLHA DE PAGAMENTO ANALÍTICA

05476 BIOGESP - ASS GESTÃO EXEC SERVS PUB SC
26.702.577/0001-39
Rua Cardeal Arcoverde, 1641 sl 93/94



São Paulo SP 05407-002
Fone: (11)3030-1833
Fax:

Mensal 02/2025

8101	Vale Transporte	6,00		1.170,63		70,24
9101	INSS s/ Salários	14,00	base INSS	4.600,06		160,37

Salário Base	Sal.Contr.INSS	Base FGTS	FGTS Mês	Contrib.Social	Base IRRF	Total vencimentos	Total descontos
3.642,00	4.600,06	1.268,22	101,45			1.769,86	230,86
						Valor Líquido	**1.539,00**

Cód. Nome do Funcionário — CBO — Local
00825 KAROLAINE APARECIDA SILVA — 4110-10 — 00007 RIBEIRÃO PIRES
CPF: 440.968.348-90 — Matrícula: 0547600825
Funcionário desde: 03/02/2022 — **Cargo:** 3346 Assistente administrativo II

Cód.	Descrição	Quant/ %	Referência	Vr.Unit./Base	Vencimentos	Descontos
0001	Salario do mês	27,00	Dia(s)	114,29	3.085,83	
0701	Adicional Cesta Básica		s/valor fixo		192,86	
0901	Adicional Insalubridade	20,00	s/sal. mínimo	1.463,79	292,76	
2701	Auxílio Creche		s/valor fixo		295,44	
4348	Credito Vale Transporte	19,00	Março/2025	21,20	402,80	
6103	Adiant.Arredond.liq.per.				0,43	
7502	Arredondamento per.anter.					0,53
8101	Vale Transporte	6,00		3.085,83		185,15
9101	INSS s/ Salários	12,00	base INSS	3.534,31		305,85
9201	IRF s/ Salários	7,50	base irrf mês	2.813,79		41,59

Salário Base	Sal.Contr.INSS	Base FGTS	FGTS Mês	Contrib.Social	Base IRRF	Total vencimentos	Total descontos
3.200,00	3.534,31	3.378,59	270,28		2.813,79	4.270,12	533,12
						Valor Líquido	**3.737,00**

Cód. Nome do Funcionário — CBO — Local
00883 KASSIA DE SIBIA SANTOS — 2235-05 — 00007 RIBEIRÃO PIRES
CPF: 406.636.678-36 — Matrícula: 0547600883
Funcionário desde: 01/03/2022 — **Cargo:** 1206 Enfermeiro(a)

Cód.	Descrição	Quant/ %	Referência	Vr.Unit./Base	Vencimentos	Descontos
0001	Salario do mês	1,00	Mês	3.900,00	3.900,00	
0701	Adicional Cesta Básica		s/valor fixo		200,00	
0901	Adicional Insalubridade	20,00	s/sal. mínimo	1.518,00	303,60	
2701	Auxílio Creche		s/valor fixo		306,38	
4348	Credito Vale Transporte	19,00	Março/2025	10,80	205,20	
6103	Adiant.Arredond.liq.per.				0,86	
7502	Arredondamento per.anter.					0,01
8101	Vale Transporte					196,00
9101	INSS s/ Salários	14,00	base INSS	4.203,60		398,08
9201	IRF s/ Salários	15,00	IRRF/qtde depend = 1	3.615,93		160,95

Salário Base	Sal.Contr.INSS	Base FGTS	FGTS Mês	Contrib.Social	Base IRRF	Total vencimentos	Total descontos
3.900,00	4.203,60	4.203,60	336,28		3.615,93	4.916,04	755,04
						Valor Líquido	**4.161,00**

Cód. Nome do Funcionário — CBO — Local
01773 KAY FRANCIS RODRIGUES DA CRUZ DE CARVALHO — 2235-05 — 00007 RIBEIRÃO PIRES
CPF: 005.914.218-95 — Matrícula: 0547601773
Funcionário desde: 12/06/2023 — **Cargo:** 1206 Enfermeiro(a)

Cód.	Descrição	Quant/ %	Referência	Vr.Unit./Base	Vencimentos	Descontos
0001	Salario do mês	1,00	Mês	3.900,00	3.900,00	

FOLHA DE PAGAMENTO ANALÍTICA

05476 BIOGESP - ASS GESTÃO EXEC SERVS PUB SC
26.702.577/0001-39
Rua Cardeal Arcoverde, 1641 sl 93/94

São Paulo SP 05407-002
Fone: (11)3030-1833
Fax:

Mensal 02/2025

0701	Adicional Cesta Básica		s/valor fixo		200,00	
0901	Adicional Insalubridade	20,00	s/sal. mínimo	1.518,00	303,60	
6103	Adiant.Arredond.liq.per.				0,62	
7502	Arredondamento per.anter.					0,76
9101	INSS s/ Salários	14,00	base INSS	4.203,60		398,08
9201	IRF s/ Salários	15,00	base irrf mês	3.638,80		164,38

Salário Base	Sal.Contr.INSS	Base FGTS	FGTS Mês	Contrib.Social	Base IRRF	Total vencimentos	Total descontos
3.900,00	4.203,60	4.203,60	336,28		3.638,80	4.404,22	563,22
						Valor Líquido	**3.841,00**

Cód. Nome do Funcionário — CBO — Local
02111 KESLAYNE GONCALVES CORREA — 4221-05 — 00007 RIBEIRÃO PIRES
CPF: 467.772.448-24 — Matrícula: 0547602111
Funcionário desde: 09/08/2024 — **Cargo:**0027 Recepcionista

Cód.	Descrição	Quant/ %	Referência	Vr.Unit./Base	Vencimentos	Descontos
0001	Salario do mês	1,00	Mês	1.550,00	1.550,00	
0701	Adicional Cesta Básica		s/valor fixo		200,00	
0901	Adicional Insalubridade	20,00	s/sal. mínimo	1.518,00	303,60	
4348	Credito Vale Transporte	19,00	Março/2025	10,80	205,20	
6103	Adiant.Arredond.liq.per.				0,57	
7502	Arredondamento per.anter.					0,32
8101	Vale Transporte	6,00		1.550,00		93,00
9101	INSS s/ Salários	9,00	base INSS	1.853,60		144,05

Salário Base	Sal.Contr.INSS	Base FGTS	FGTS Mês	Contrib.Social	Base IRRF	Total vencimentos	Total descontos
1.550,00	1.853,60	1.853,60	148,28			2.259,37	237,37
						Valor Líquido	**2.022,00**

Cód. Nome do Funcionário — CBO — Local
02151 LAERTE APARECIDO PEREIRA DOS SANTOS — 2235-45 — 00007 RIBEIRÃO PIRES
CPF: 028.929.468-16 — Matrícula: 0547602151
Funcionário desde: 24/09/2024 — **Cargo:**3664 Enfermeiro (a) Obstetrico

Cód.	Descrição	Quant/ %	Referência	Vr.Unit./Base	Vencimentos	Descontos
0001	Salario do mês	1,00	Mês	6.200,00	6.200,00	
0701	Adicional Cesta Básica		s/valor fixo		200,00	
0901	Adicional Insalubridade	20,00	s/sal. mínimo	1.518,00	303,60	
1001	Adicional Noturno	180,00	40.00%(hN=60:00)	34,44	2.479,68	
6103	Adiant.Arredond.liq.per.				0,64	
6301	Base Inss-Sal.outr.empre.			8.246,51		
7502	Arredondamento per.anter.					0,84
9201	IRF s/ Salários	27,50	base irrf mês	8.418,48		1.419,08

Salário Base	Sal.Contr.INSS	Base FGTS	FGTS Mês	Contrib.Social	Base IRRF	Total vencimentos	Total descontos
6.200,00		8.983,28	718,66		8.418,48	9.183,92	1.419,92
						Valor Líquido	**7.764,00**

Cód. Nome do Funcionário — CBO — Local
00876 LARISSA BOUCAS CAVALCANTE — 2237-10 — 00007 RIBEIRÃO PIRES
CPF: 431.004.958-37 — Matrícula: 0547600876
Funcionário desde: 01/03/2022 — **Cargo:**0689 Nutricionista

Cód.	Descrição	Quant/ %	Referência	Vr.Unit./Base	Vencimentos	Descontos
0001	Salario do mês	24,00	Dia(s)	130,07	3.121,68	

FOLHA DE PAGAMENTO ANALÍTICA

05476 BIOGESP - ASS GESTÃO EXEC SERVS PUB SC
26.702.577/0001-39
Rua Cardeal Arcoverde, 1641 sl 93/94

São Paulo SP 05407-002
Fone: (11)3030-1833
Fax:

Mensal 02/2025

0701	Adicional Cesta Básica		s/valor fixo		171,43	
0901	Adicional Insalubridade	20,00	s/sal. mínimo	1.301,14	260,23	
4348	Credito Vale Transporte	19,00	Março/2025	10,80	205,20	
6103	Adiant.Arredond.liq.per.				0,23	
7502	Arredondamento per.anter.					0,83
8101	Vale Transporte	6,00		3.121,68		187,30
9101	INSS s/ Salários	12,00	base INSS	4.083,35		330,80
9201	IRF s/ Salários	7,50	base irrf mês	2.817,11		41,84

Salário Base	Sal.Contr.INSS	Base FGTS	FGTS Mês	Contrib.Social	Base IRRF	Total vencimentos	Total descontos
3.642,00	4.083,35	3.381,91	270,55		2.817,11	3.758,77	560,77
						Valor Líquido	**3.198,00**

Cód. Nome do Funcionário — CBO — Local
01043 LARISSA DE SOUZA SILVA — 2515-10 — 00007 RIBEIRÃO PIRES
CPF: 439.156.468-81 — Matrícula: 0547601043
Funcionário desde: 09/05/2022 — **Cargo:**0688 Psicologo(a)

Cód.	Descrição	Quant/ %	Referência	Vr.Unit./Base	Vencimentos	Descontos
0001	Salario do mês	1,00	Mês	3.200,00	3.200,00	
0701	Adicional Cesta Básica		s/valor fixo		200,00	
0901	Adicional Insalubridade	20,00	s/sal. mínimo	1.518,00	303,60	
4348	Credito Vale Transporte	19,00	Março/2025	12,00	228,00	
6103	Adiant.Arredond.liq.per.				0,57	
7502	Arredondamento per.anter.					0,96
8101	Vale Transporte	6,00		3.200,00		192,00
9101	INSS s/ Salários	12,00	base INSS	3.503,60		313,83
9201	IRF s/ Salários	15,00	base irrf mês	2.938,80		59,38

Salário Base	Sal.Contr.INSS	Base FGTS	FGTS Mês	Contrib.Social	Base IRRF	Total vencimentos	Total descontos
3.200,00	3.503,60	3.503,60	280,28		2.938,80	3.932,17	566,17
						Valor Líquido	**3.366,00**

Cód. Nome do Funcionário — CBO — Local
00917 LAURA NADJA ABRANTES COSTA — 3222-05 — 00007 RIBEIRÃO PIRES
CPF: 445.796.948-64 — Matrícula: 0547600917
Funcionário desde: 01/04/2022 **Afast desde:** 31/10/2024 / 6-Licença Maternidade **Cargo:**1273 Tecnico de Enfermagem

Cód.	Descrição	Quant/ %	Referência	Vr.Unit./Base	Vencimentos	Descontos
0001	Salario do mês	1,00	Dia(s)	76,67	76,67	
0101	Salario Maternidade	27,00	dias	2.516,81	2.516,81	
0701	Adicional Cesta Básica		s/valor fixo		7,14	
0901	Adicional Insalubridade	20,00	s/sal. mínimo	54,21	10,12	
2701	Auxílio Creche		s/valor fixo		10,94	
4348	Credito Vale Transporte	6,00	Março/2025	10,80	64,80	
6103	Adiant.Arredond.liq.per.				0,98	
7502	Arredondamento per.anter.					0,31
8101	Vale Transporte	6,00		76,67		4,60
9101	INSS s/ Salários	9,00	base INSS	2.603,60		211,55

Salário Base	Sal.Contr.INSS	Base FGTS	FGTS Mês	Contrib.Social	Base IRRF	Total vencimentos	Total descontos
2.300,00	2.603,60	2.603,60	208,28			2.687,46	216,46
						Valor Líquido	**2.471,00**

FOLHA DE PAGAMENTO ANALÍTICA

05476 BIOGESP - ASS GESTÃO EXEC SERVS PUB SC
26.702.577/0001-39
Rua Cardeal Arcoverde, 1641 sl 93/94

São Paulo SP 05407-002
Fone: (11)3030-1833
Fax:

Mensal 02/2025

Cód. Nome do Funcionário — CBO — Local
01067 LIGIA APARECIDA DELLA NOCE — 5211-30 — 00007 RIBEIRÃO PIRES
CPF: 350.204.098-20 — Matrícula: 0547601067
Funcionário desde: 13/06/2022 — **Cargo:**0580 Aux. de Farmacia

Cód.	Descrição	Quant/ %	Referência	Vr.Unit./Base	Vencimentos	Descontos
0001	Salario do mês	1,00	Mês	2.300,00	2.300,00	
0701	Adicional Cesta Básica		s/valor fixo		200,00	
0901	Adicional Insalubridade	20,00	s/sal. mínimo	1.518,00	303,60	
1001	Adicional Noturno	180,00	40.00%(hN=60:00)	12,77	919,44	
2701	Auxílio Creche		s/valor fixo		306,38	
4348	Credito Vale Transporte	14,00	Março/2025	10,80	151,20	
6103	Adiant.Arredond.liq.per.				0,13	
7502	Arredondamento per.anter.					0,87
8101	Vale Transporte	6,00		2.300,00		138,00
9101	INSS s/ Salários	12,00	base INSS	3.523,04		316,16
9201	IRF s/ Salários	15,00	IRRF/qtde depend = 2	2.827,70		42,72

Salário Base	Sal.Contr.INSS	Base FGTS	FGTS Mês	Contrib.Social	Base IRRF	Total vencimentos	Total descontos
2.300,00	3.523,04	3.523,04	281,84		2.827,70	4.180,75	497,75
						Valor Líquido	**3.683,00**

Cód. Nome do Funcionário — CBO — Local
00834 LILIAN MOREIRA DE JESUS — 3222-05 — 00007 RIBEIRÃO PIRES
CPF: 272.077.778-17 — Matrícula: 0547600834
Funcionário desde: 16/02/2022 — **Cargo:**1273 Tecnico de Enfermagem

Cód.	Descrição	Quant/ %	Referência	Vr.Unit./Base	Vencimentos	Descontos
0001	Salario do mês	1,00	Mês	2.300,00	2.300,00	
0502	DSR-Desc.Semanal Variavel	4,00	média variáveis	5,15	20,60	
0701	Adicional Cesta Básica		s/valor fixo		200,00	
0901	Adicional Insalubridade	20,00	s/sal. mínimo	1.518,00	303,60	
1001	Adicional Noturno	180,00	40.00%(hN=60:00)	12,77	919,44	
1838	Horas Extras 90%	4,30	90.00%	27,47	123,62	
4348	Credito Vale Transporte	13,00	Março/2025	30,40	395,20	
6103	Adiant.Arredond.liq.per.				0,49	
7502	Arredondamento per.anter.					0,55
8101	Vale Transporte	6,00		2.300,00		138,00
9101	INSS s/ Salários	12,00	base INSS	3.667,26		333,47
9201	IRF s/ Salários	15,00	base irrf mês	3.102,46		83,93

Salário Base	Sal.Contr.INSS	Base FGTS	FGTS Mês	Contrib.Social	Base IRRF	Total vencimentos	Total descontos
2.300,00	3.667,26	3.667,26	293,38		3.102,46	4.262,95	555,95
						Valor Líquido	**3.707,00**

Cód. Nome do Funcionário — CBO — Local
00860 LINA CAROLINA SILVA GOUVEIA — 2235-05 — 00007 RIBEIRÃO PIRES
CPF: 354.724.708-03 — Matrícula: 0547600860
Funcionário desde: 17/02/2022 — **Cargo:**1206 Enfermeiro(a)

Cód.	Descrição	Quant/ %	Referência	Vr.Unit./Base	Vencimentos	Descontos
0001	Salario do mês	1,00	Mês	3.900,00	3.900,00	
0701	Adicional Cesta Básica		s/valor fixo		200,00	
0901	Adicional Insalubridade	20,00	s/sal. mínimo	1.518,00	303,60	

FOLHA DE PAGAMENTO ANALÍTICA

05476 BIOGESP - ASS GESTÃO EXEC SERVS PUB SC
26.702.577/0001-39
Rua Cardeal Arcoverde, 1641 sl 93/94

São Paulo SP 05407-002
Fone: (11)3030-1833
Fax:

Mensal 02/2025

6103	Adiant.Arredond.liq.per.					0,10	
7502	Arredondamento per.anter.						0,24
9101	INSS s/ Salários	14,00	base INSS	4.203,60			398,08
9201	IRF s/ Salários	15,00	base irrf mês	3.638,80			164,38

Salário Base	Sal.Contr.INSS	Base FGTS	FGTS Mês	Contrib.Social	Base IRRF	Total vencimentos	Total descontos
3.900,00	4.203,60	4.203,60	336,28		3.638,80	4.403,70	562,70
						Valor Líquido	**3.841,00**

Cód. Nome do Funcionário
01953 LIVIA SILVA BERTONZIN
CPF: 489.304.608-01
Funcionário desde: 02/01/2024

CBO Local
4241-25 00007 RIBEIRÃO PIRES
Matrícula: 0547601953
Cargo:3531 Secretário (a) de Ala

Cód.	Descrição	Quant/ %	Referência	Vr.Unit./Base	Vencimentos	Descontos
0001	Salario do mês	1,00	Mês	1.600,00	1.600,00	
0701	Adicional Cesta Básica		s/valor fixo		200,00	
0901	Adicional Insalubridade	20,00	s/sal. mínimo	1.518,00	303,60	
4348	Credito Vale Transporte	19,00	Março/2025	30,40	577,60	
6103	Adiant.Arredond.liq.per.				0,55	
7502	Arredondamento per.anter.					0,20
8101	Vale Transporte	6,00		1.600,00		96,00
9101	INSS s/ Salários	9,00	base INSS	1.903,60		148,55

Salário Base	Sal.Contr.INSS	Base FGTS	FGTS Mês	Contrib.Social	Base IRRF	Total vencimentos	Total descontos
1.600,00	1.903,60	1.903,60	152,28			2.681,75	244,75
						Valor Líquido	**2.437,00**

Cód. Nome do Funcionário
00850 LOURDES DA SILVA OLIVEIRA
CPF: 172.405.018-41
Funcionário desde: 17/02/2022

CBO Local
4221-05 00007 RIBEIRÃO PIRES
Matrícula: 0547600850
Cargo:0027 Recepcionista

Cód.	Descrição	Quant/ %	Referência	Vr.Unit./Base	Vencimentos	Descontos
0001	Salario do mês	1,00	Mês	1.550,00	1.550,00	
0502	DSR-Desc.Semanal Variavel	4,00	média variáveis	58,71	234,84	
0701	Adicional Cesta Básica		s/valor fixo		200,00	
0901	Adicional Insalubridade	20,00	s/sal. mínimo	1.518,00	303,60	
1838	Horas Extras 90%	72,00	90.00%	19,57	1.409,04	
4348	Credito Vale Transporte	14,00	Março/2025	21,20	296,80	
6103	Adiant.Arredond.liq.per.				0,49	
7502	Arredondamento per.anter.					0,21
8101	Vale Transporte	6,00		1.550,00		93,00
9101	INSS s/ Salários	12,00	base INSS	3.497,48		313,10
9201	IRF s/ Salários	15,00	base irrf mês	2.932,68		58,46

Salário Base	Sal.Contr.INSS	Base FGTS	FGTS Mês	Contrib.Social	Base IRRF	Total vencimentos	Total descontos
1.550,00	3.497,48	3.497,48	279,79		2.932,68	3.994,77	464,77
						Valor Líquido	**3.530,00**

Cód. Nome do Funcionário
01174 LUCAS BUDZIAK DOURADO
CPF: 434.016.388-07
Funcionário desde: 01/09/2022

CBO Local
3222-05 00007 RIBEIRÃO PIRES
Matrícula: 0547601174
Cargo:1273 Tecnico de Enfermagem

Cód.	Descrição	Quant/ %	Referência	Vr.Unit./Base	Vencimentos	Descontos

FOLHA DE PAGAMENTO ANALÍTICA

05476 BIOGESP - ASS GESTÃO EXEC SERVS PUB SC
26.702.577/0001-39
Rua Cardeal Arcoverde, 1641 sl 93/94



São Paulo SP 05407-002
Fone: (11)3030-1833
Fax:

Mensal 02/2025

0001	Salario do mês	1,00	Mês	2.300,00	2.300,00	
0701	Adicional Cesta Básica		s/valor fixo		200,00	
0901	Adicional Insalubridade	20,00	s/sal. mínimo	1.518,00	303,60	
4348	Credito Vale Transporte	14,00	Março/2025	9,20	128,80	
6103	Adiant.Arredond.liq.per.				0,16	
7502	Arredondamento per.anter.					0,21
8101	Vale Transporte	6,00		2.300,00		128,80
9101	INSS s/ Salários	9,00	base INSS	2.603,60		211,55

Salário Base	Sal.Contr.INSS	Base FGTS	FGTS Mês	Contrib.Social	Base IRRF	Total vencimentos	Total descontos
2.300,00	2.603,60	2.603,60	208,28			2.932,56	340,56
						Valor Líquido	**2.592,00**

Cód. Nome do Funcionário — CBO — Local
00829 LUCAS RIPOLI ROCCA — 3241-15 — 00007 RIBEIRÃO PIRES
CPF: 468.755.958-18 — Matrícula: 0547600829
Funcionário desde: 09/02/2022 — **Cargo:**3812 Técnico (a) em Tomografia

Cód.	Descrição	Quant/ %	Referência	Vr.Unit./Base	Vencimentos	Descontos
0001	Salario do mês	1,00	Mês	2.300,00	2.300,00	
0701	Adicional Cesta Básica		s/valor fixo		200,00	
0901	Adicional Insalubridade	80,00	s/sal. mínimo	1.518,00	1.214,40	
1838	Horas Extras 90%	1,00	90.00%	66,77	66,77	
6103	Adiant.Arredond.liq.per.				0,74	
7502	Arredondamento per.anter.					0,75
9101	INSS s/ Salários	12,00	base INSS	3.581,17		323,14
9201	IRF s/ Salários	15,00	base irrf mês	3.016,37		71,02

Salário Base	Sal.Contr.INSS	Base FGTS	FGTS Mês	Contrib.Social	Base IRRF	Total vencimentos	Total descontos
2.300,00	3.581,17	3.581,17	286,49		3.016,37	3.781,91	394,91
						Valor Líquido	**3.387,00**

Cód. Nome do Funcionário — CBO — Local
00849 MARCIA SIMOES VIDAL DE OLIVEIRA — 4221-05 — 00007 RIBEIRÃO PIRES
CPF: 292.604.498-47 — Matrícula: 0547600849
Funcionário desde: 17/02/2022 — **Cargo:**0027 Recepcionista

Cód.	Descrição	Quant/ %	Referência	Vr.Unit./Base	Vencimentos	Descontos
0001	Salario do mês	1,00	Mês	1.550,00	1.550,00	
0701	Adicional Cesta Básica		s/valor fixo		200,00	
0901	Adicional Insalubridade	20,00	s/sal. mínimo	1.518,00	303,60	
2401	Salario Familia	1,00	dependente	65,00	65,00	
2701	Auxílio Creche		s/valor fixo		306,38	
4348	Credito Vale Transporte	14,00	Março/2025	10,80	151,20	
6103	Adiant.Arredond.liq.per.				0,44	
7502	Arredondamento per.anter.					0,57
8101	Vale Transporte	6,00		1.550,00		93,00
9101	INSS s/ Salários	9,00	base INSS	1.853,60		144,05

Salário Base	Sal.Contr.INSS	Base FGTS	FGTS Mês	Contrib.Social	Base IRRF	Total vencimentos	Total descontos
1.550,00	1.853,60	1.853,60	148,28			2.576,62	237,62
						Valor Líquido	**2.339,00**

FOLHA DE PAGAMENTO ANALÍTICA

05476 BIOGESP - ASS GESTÃO EXEC SERVS PUB SC
26.702.577/0001-39
Rua Cardeal Arcoverde, 1641 sl 93/94



São Paulo SP 05407-002
Fone: (11)3030-1833
Fax:

Mensal 02/2025

Cód. Nome do Funcionário — CBO — Local
00885 MARIA ALICE GARCIA DE LIMA — 2235-05 — 00007 RIBEIRÃO PIRES
CPF: 077.899.948-32 — Matrícula: 0547600885
Funcionário desde: 01/03/2022 — **Cargo:**1206 Enfermeiro(a)

Cód.	Descrição	Quant/ %	Referência	Vr.Unit./Base	Vencimentos	Descontos
0001	Salario do mês	1,00	Mês	3.900,00	3.900,00	
0701	Adicional Cesta Básica		s/valor fixo		200,00	
0901	Adicional Insalubridade	20,00	s/sal. mínimo	1.518,00	303,60	
4348	Credito Vale Transporte	19,00	Março/2025	22,00	418,00	
6103	Adiant.Arredond.liq.per.				0,18	
7502	Arredondamento per.anter.					0,75
8101	Vale Transporte	6,00		3.900,00		234,00
9101	INSS s/ Salários	14,00	base INSS	4.203,60		398,08
9201	IRF s/ Salários	15,00	IRRF/qtde depend = 1	3.615,93		160,95

Salário Base	Sal.Contr.INSS	Base FGTS	FGTS Mês	Contrib.Social	Base IRRF	Total vencimentos	Total descontos
3.900,00	4.203,60	4.203,60	336,28		3.615,93	4.821,78	793,78
						Valor Líquido	**4.028,00**

Cód. Nome do Funcionário — CBO — Local
02147 MARIA DA CONCEICAO DOS SANTOS LEITE — 5135-05 — 00007 RIBEIRÃO PIRES
CPF: 253.641.128-10 — Matrícula: 0547602147
Funcionário desde: 23/09/2024 — **Cargo:**0396 AUX COZINHA

Cód.	Descrição	Quant/ %	Referência	Vr.Unit./Base	Vencimentos	Descontos
0001	Salario do mês	1,00	Mês	1.550,00	1.550,00	
0701	Adicional Cesta Básica		s/valor fixo		200,00	
0901	Adicional Insalubridade	20,00	s/sal. mínimo	1.518,00	303,60	
4348	Credito Vale Transporte	14,00	Março/2025	10,80	151,20	
6103	Adiant.Arredond.liq.per.				0,74	
7502	Arredondamento per.anter.					0,49
8101	Vale Transporte	6,00		1.550,00		93,00
9101	INSS s/ Salários	9,00	base INSS	1.853,60		144,05

Salário Base	Sal.Contr.INSS	Base FGTS	FGTS Mês	Contrib.Social	Base IRRF	Total vencimentos	Total descontos
1.550,00	1.853,60	1.853,60	148,28			2.205,54	237,54
						Valor Líquido	**1.968,00**

Cód. Nome do Funcionário — CBO — Local
02173 MARIA INEZ RODRIGUES VIEIRA — 3222-05 — 00007 RIBEIRÃO PIRES
CPF: 813.821.036-20 — Matrícula: 0547602173
Funcionário desde: 19/11/2024 — **Cargo:**1273 Tecnico de Enfermagem

Cód.	Descrição	Quant/ %	Referência	Vr.Unit./Base	Vencimentos	Descontos
0001	Salario do mês	1,00	Mês	2.300,00	2.300,00	
0701	Adicional Cesta Básica		s/valor fixo		200,00	
0901	Adicional Insalubridade	20,00	s/sal. mínimo	1.518,00	303,60	
1001	Adicional Noturno	180,00	40.00%(hN=60:00)	12,77	919,44	
6103	Adiant.Arredond.liq.per.				0,59	
7502	Arredondamento per.anter.					0,17
9101	INSS s/ Salários	12,00	base INSS	3.523,04		316,16
9201	IRF s/ Salários	15,00	base irrf mês	2.958,24		62,30

FOLHA DE PAGAMENTO ANALÍTICA

05476 BIOGESP - ASS GESTÃO EXEC SERVS PUB SC
26.702.577/0001-39
Rua Cardeal Arcoverde, 1641 sl 93/94

São Paulo SP 05407-002
Fone: (11)3030-1833
Fax:

Mensal 02/2025

Salário Base	Sal.Contr.INSS	Base FGTS	FGTS Mês	Contrib.Social	Base IRRF	Total vencimentos	Total descontos
2.300,00	3.523,04	3.523,04	281,84		2.958,24	3.723,63	378,63
						Valor Líquido	**3.345,00**

Cód. Nome do Funcionário — CBO — Local
00899 MARIA JANETE MARTINS TEIXEIRA — 2235-05 — 00007 RIBEIRÃO PIRES
CPF: 072.557.398-81 — Matrícula: 0547600899
Funcionário desde: 01/03/2022 — **Cargo:**1206 Enfermeiro(a)

Cód.	Descrição	Quant/ %	Referência	Vr.Unit./Base	Vencimentos	Descontos
0001	Salario do mês	1,00	Mês	3.900,00	3.900,00	
0701	Adicional Cesta Básica		s/valor fixo		200,00	
0901	Adicional Insalubridade	20,00	s/sal. mínimo	1.518,00	303,60	
6103	Adiant.Arredond.liq.per.				0,05	
7502	Arredondamento per.anter.					0,19
9101	INSS s/ Salários	14,00	base INSS	4.203,60		398,08
9201	IRF s/ Salários	15,00	base irrf mês	3.638,80		164,38

Salário Base	Sal.Contr.INSS	Base FGTS	FGTS Mês	Contrib.Social	Base IRRF	Total vencimentos	Total descontos
3.900,00	4.203,60	4.203,60	336,28		3.638,80	4.403,65	562,65
						Valor Líquido	**3.841,00**

Cód. Nome do Funcionário — CBO — Local
02036 MARIA ROSELI DA SILVA — 2235-05 — 00007 RIBEIRÃO PIRES
CPF: 749.847.564-20 — Matrícula: 0547602036
Funcionário desde: 06/04/2024 — **Cargo:**4138 Enfermeiro

Cód.	Descrição	Quant/ %	Referência	Vr.Unit./Base	Vencimentos	Descontos
0001	Salario do mês	1,00	Mês	3.900,00	3.900,00	
0502	DSR-Desc.Semanal Variavel	4,00	média variáveis	41,29	165,16	
0701	Adicional Cesta Básica		s/valor fixo		200,00	
0901	Adicional Insalubridade	20,00	s/sal. mínimo	1.518,00	303,60	
1001	Adicional Noturno	180,00	40.00%(hN=60:00)	21,66	1.559,52	
1838	Horas Extras 90%	22,20	90.00%	44,37	990,93	
4348	Credito Vale Transporte	13,00	Março/2025	30,40	395,20	
6103	Adiant.Arredond.liq.per.				0,12	
7502	Arredondamento per.anter.					0,50
8101	Vale Transporte	6,00		3.900,00		234,00
9101	INSS s/ Salários	14,00	base INSS	6.919,21		778,27
9201	IRF s/ Salários	27,50	base irrf mês	6.140,94		792,76

Salário Base	Sal.Contr.INSS	Base FGTS	FGTS Mês	Contrib.Social	Base IRRF	Total vencimentos	Total descontos
3.900,00	6.919,21	6.919,21	553,53		6.140,94	7.514,53	1.805,53
						Valor Líquido	**5.709,00**

Cód. Nome do Funcionário — CBO — Local
00832 MARIA VANUSIA DE SOUZA — 3222-05 — 00007 RIBEIRÃO PIRES
CPF: 145.218.698-74 — Matrícula: 0547600832
Funcionário desde: 16/02/2022 — **Cargo:**1273 Tecnico de Enfermagem

Cód.	Descrição	Quant/ %	Referência	Vr.Unit./Base	Vencimentos	Descontos
0001	Salario do mês	1,00	Mês	2.300,00	2.300,00	
0701	Adicional Cesta Básica		s/valor fixo		200,00	
0901	Adicional Insalubridade	20,00	s/sal. mínimo	1.518,00	303,60	
1001	Adicional Noturno	180,00	40.00%(hN=60:00)	12,77	919,44	

FOLHA DE PAGAMENTO ANALÍTICA

05476 BIOGESP - ASS GESTÃO EXEC SERVS PUB SC
26.702.577/0001-39
Rua Cardeal Arcoverde, 1641 sl 93/94



São Paulo SP 05407-002
Fone: (11)3030-1833
Fax:

Mensal 02/2025

4348	Credito Vale Transporte	13,00	Março/2025	30,40	395,20	
6103	Adiant.Arredond.liq.per.				0,30	
7502	Arredondamento per.anter.					0,08
8101	Vale Transporte	6,00		2.300,00		138,00
9101	INSS s/ Salários	12,00	base INSS	3.523,04		316,16
9201	IRF s/ Salários	15,00	base irrf mês	2.958,24		62,30

Salário Base	Sal.Contr.INSS	Base FGTS	FGTS Mês	Contrib.Social	Base IRRF	Total vencimentos	Total descontos
2.300,00	3.523,04	3.523,04	281,84		2.958,24	4.118,54	516,54
						Valor Líquido	**3.602,00**

Cód. Nome do Funcionário — CBO — Local
00947 MARIUZA PRADO DOS SANTOS — 4221-05 — 00007 RIBEIRÃO PIRES
CPF: 072.674.908-75 — Matrícula: 0547600947
Funcionário desde: 13/04/2022 — **Cargo:**2613 Recepcionista

Cód.	Descrição	Quant/ %	Referência	Vr.Unit./Base	Vencimentos	Descontos
0001	Salario do mês	16,00	Dia(s)	55,36	885,76	
0701	Adicional Cesta Básica		s/valor fixo		114,29	
0901	Adicional Insalubridade	20,00	s/sal. mínimo	867,43	173,49	
1001	Adicional Noturno	102,86	40.00%(hN=60:00)	8,61	354,25	
6103	Adiant.Arredond.liq.per.				0,76	
7502	Arredondamento per.anter.					0,32
9101	INSS s/ Salários	9,00	base INSS	2.732,70		124,23

Salário Base	Sal.Contr.INSS	Base FGTS	FGTS Mês	Contrib.Social	Base IRRF	Total vencimentos	Total descontos
1.550,00	2.732,70	1.413,50	113,08			1.528,55	124,55
						Valor Líquido	**1.404,00**

Cód. Nome do Funcionário — CBO — Local
00854 MARTA REGINA DA SILVA PASSOS — 2235-40 — 00007 RIBEIRÃO PIRES
CPF: 260.336.358-17 — Matrícula: 0547600854
Funcionário desde: 16/02/2022 — **Cargo:**4242 Enfermeiro (a) Neonatal

Cód.	Descrição	Quant/ %	Referência	Vr.Unit./Base	Vencimentos	Descontos
0001	Salario do mês	1,00	Mês	6.200,00	6.200,00	
0701	Adicional Cesta Básica		s/valor fixo		200,00	
0901	Adicional Insalubridade	20,00	s/sal. mínimo	1.518,00	303,60	
6103	Adiant.Arredond.liq.per.				0,57	
7502	Arredondamento per.anter.					0,90
9101	INSS s/ Salários	14,00	base INSS	6.503,60		720,08
9201	IRF s/ Salários	27,50	IRRF/qtde depend = 2	5.404,34		590,19

Salário Base	Sal.Contr.INSS	Base FGTS	FGTS Mês	Contrib.Social	Base IRRF	Total vencimentos	Total descontos
6.200,00	6.503,60	6.503,60	520,28		5.404,34	6.704,17	1.311,17
						Valor Líquido	**5.393,00**

Cód. Nome do Funcionário — CBO — Local
01412 MAYARA DA SILVA SOUZA — 3222-05 — 00007 RIBEIRÃO PIRES
CPF: 378.429.428-62 — Matrícula: 0547601412
Funcionário desde: 04/10/2022 — **Cargo:**1273 Tecnico de Enfermagem

Cód.	Descrição	Quant/ %	Referência	Vr.Unit./Base	Vencimentos	Descontos
0001	Salario do mês	1,00	Mês	2.300,00	2.300,00	
0701	Adicional Cesta Básica		s/valor fixo		200,00	
0901	Adicional Insalubridade	20,00	s/sal. mínimo	1.518,00	303,60	

FOLHA DE PAGAMENTO ANALÍTICA

05476 BIOGESP - ASS GESTÃO EXEC SERVS PUB SC
26.702.577/0001-39
Rua Cardeal Arcoverde, 1641 sl 93/94

São Paulo SP 05407-002
Fone: (11)3030-1833
Fax:

Mensal 02/2025

6103	Adiant.Arredond.liq.per.					0,55	
7502	Arredondamento per.anter.						0,60
9101	INSS s/ Salários	9,00	base INSS	2.603,60			211,55

Salário Base	Sal.Contr.INSS	Base FGTS	FGTS Mês	Contrib.Social	Base IRRF	Total vencimentos	Total descontos
2.300,00	2.603,60	2.603,60	208,28			2.804,15	212,15
						Valor Líquido	**2.592,00**

Cód. Nome do Funcionário — CBO — Local
01070 MAYARA MORETTI DA SILVA — 3222-05 — 00007 RIBEIRÃO PIRES
CPF: 444.349.028-06 — Matrícula: 0547601070
Funcionário desde: 01/06/2022 — **Cargo:**1273 Tecnico de Enfermagem

Cód.	Descrição	Quant/ %	Referência	Vr.Unit./Base	Vencimentos	Descontos
0001	Salario do mês	1,00	Mês	2.300,00	2.300,00	
0701	Adicional Cesta Básica		s/valor fixo		200,00	
0901	Adicional Insalubridade	20,00	s/sal. mínimo	1.518,00	303,60	
2701	Auxílio Creche		s/valor fixo		306,38	
4348	Credito Vale Transporte	5,00	Março/2025	10,80	54,00	
6103	Adiant.Arredond.liq.per.				0,60	
7502	Arredondamento per.anter.					0,43
8101	Vale Transporte	6,00		2.300,00		54,00
8115	VT não utilizado					21,60
9101	INSS s/ Salários	9,00	base INSS	2.603,60		211,55

Salário Base	Sal.Contr.INSS	Base FGTS	FGTS Mês	Contrib.Social	Base IRRF	Total vencimentos	Total descontos
2.300,00	2.603,60	2.603,60	208,28			3.164,58	287,58
						Valor Líquido	**2.877,00**

Cód. Nome do Funcionário — CBO — Local
02079 MICHELE BARBOSA DA SILVA VALE — 4221-05 — 00007 RIBEIRÃO PIRES
CPF: 346.234.598-29 — Matrícula: 0547602079
Funcionário desde: 11/06/2024 — **Cargo:**0027 Recepcionista

Cód.	Descrição	Quant/ %	Referência	Vr.Unit./Base	Vencimentos	Descontos
0001	Salario do mês	1,00	Mês	1.550,00	1.550,00	
0502	DSR-Desc.Semanal Variavel	4,00	média variáveis	9,79	39,16	
0701	Adicional Cesta Básica		s/valor fixo		200,00	
0901	Adicional Insalubridade	20,00	s/sal. mínimo	1.518,00	303,60	
1838	Horas Extras 90%	12,00	90.00%	19,57	234,84	
4348	Credito Vale Transporte	13,00	Março/2025	10,80	140,40	
6103	Adiant.Arredond.liq.per.				0,01	
7502	Arredondamento per.anter.					0,30
8101	Vale Transporte	6,00		1.550,00		93,00
9101	INSS s/ Salários	9,00	base INSS	2.127,60		168,71

Salário Base	Sal.Contr.INSS	Base FGTS	FGTS Mês	Contrib.Social	Base IRRF	Total vencimentos	Total descontos
1.550,00	2.127,60	2.127,60	170,20			2.468,01	262,01
						Valor Líquido	**2.206,00**

Cód. Nome do Funcionário — CBO — Local
00839 MILLENA LIRA ARAUJO — 3222-05 — 00007 RIBEIRÃO PIRES
CPF: 490.867.508-26 — Matrícula: 0547600839
Funcionário desde: 16/02/2022 — **Cargo:**1273 Tecnico de Enfermagem

Cód.	Descrição	Quant/ %	Referência	Vr.Unit./Base	Vencimentos	Descontos

FOLHA DE PAGAMENTO ANALÍTICA

05476 BIOGESP - ASS GESTÃO EXEC SERVS PUB SC
26.702.577/0001-39
Rua Cardeal Arcoverde, 1641 sl 93/94



São Paulo SP 05407-002
Fone: (11)3030-1833
Fax:

Mensal 02/2025

0001	Salario do mês	1,00	Mês	2.300,00	2.300,00	
0701	Adicional Cesta Básica		s/valor fixo		200,00	
0901	Adicional Insalubridade	20,00	s/sal. mínimo	1.518,00	303,60	
6103	Adiant.Arredond.liq.per.				0,28	
7502	Arredondamento per.anter.					0,33
9101	INSS s/ Salários	9,00	base INSS	2.603,60		211,55

Salário Base	Sal.Contr.INSS	Base FGTS	FGTS Mês	Contrib.Social	Base IRRF	Total vencimentos	Total descontos
2.300,00	2.603,60	2.603,60	208,28			2.803,88	211,88
						Valor Líquido	**2.592,00**

Cód. Nome do Funcionário — CBO — Local
01821 MIRELLA VIEIRA DA SILVA — 3251-15 — 00007 RIBEIRÃO PIRES
CPF: 376.771.808-17 — Matrícula: 0547601821
Funcionário desde: 15/07/2023 — **Cargo:** 1363 Tec. de Farmácia

Cód.	Descrição	Quant/ %	Referência	Vr.Unit./Base	Vencimentos	Descontos
0001	Salario do mês	1,00	Mês	2.300,00	2.300,00	
0701	Adicional Cesta Básica		s/valor fixo		200,00	
0901	Adicional Insalubridade	20,00	s/sal. mínimo	1.518,00	303,60	
1001	Adicional Noturno	180,00	40.00%(hN=60:00)	12,77	919,44	
4348	Credito Vale Transporte	13,00	Março/2025	10,80	140,40	
6103	Adiant.Arredond.liq.per.				0,67	
7502	Arredondamento per.anter.					0,65
8101	Vale Transporte	6,00		2.300,00		138,00
9101	INSS s/ Salários	12,00	base INSS	3.523,04		316,16
9201	IRF s/ Salários	15,00	base irrf mês	2.958,24		62,30

Salário Base	Sal.Contr.INSS	Base FGTS	FGTS Mês	Contrib.Social	Base IRRF	Total vencimentos	Total descontos
2.300,00	3.523,04	3.523,04	281,84		2.958,24	3.864,11	517,11
						Valor Líquido	**3.347,00**

Cód. Nome do Funcionário — CBO — Local
01310 MYLENA APARECIDA SENA SILVA — 3222-05 — 00007 RIBEIRÃO PIRES
CPF: 494.166.848-05 — Matrícula: 0547601310
Funcionário desde: 10/08/2021 — **Cargo:** 1273 Tecnico de Enfermagem

Cód.	Descrição	Quant/ %	Referência	Vr.Unit./Base	Vencimentos	Descontos
0001	Salario do mês	1,00	Mês	2.300,00	2.300,00	
0701	Adicional Cesta Básica		s/valor fixo		200,00	
0901	Adicional Insalubridade	20,00	s/sal. mínimo	1.518,00	303,60	
4348	Credito Vale Transporte	14,00	Março/2025	10,80	151,20	
6103	Adiant.Arredond.liq.per.				0,36	
7502	Arredondamento per.anter.					0,81
8101	Vale Transporte	6,00		2.300,00		138,00
8115	VT não utilizado					10,80
9101	INSS s/ Salários	9,00	base INSS	2.603,60		211,55

Salário Base	Sal.Contr.INSS	Base FGTS	FGTS Mês	Contrib.Social	Base IRRF	Total vencimentos	Total descontos
2.300,00	2.603,60	2.603,60	208,28			2.955,16	361,16
						Valor Líquido	**2.594,00**

FOLHA DE PAGAMENTO ANALÍTICA

05476 BIOGESP - ASS GESTÃO EXEC SERVS PUB SC
26.702.577/0001-39
Rua Cardeal Arcoverde, 1641 sl 93/94

São Paulo SP 05407-002
Fone: (11)3030-1833
Fax:

Mensal 02/2025

Cód. Nome do Funcionário — CBO — Local
02193 NATALY CRISTINA DOS SANTOS — 3222-05 — 00007 RIBEIRÃO PIRES
CPF: 453.005.498-51 — Matrícula: 0547602193
Funcionário desde: 22/01/2025 — **Cargo:**1273 Tecnico de Enfermagem

Cód.	Descrição	Quant/ %	Referência	Vr.Unit./Base	Vencimentos	Descontos
0001	Salario do mês	1,00	Mês	2.300,00	2.300,00	
0701	Adicional Cesta Básica		s/valor fixo		200,00	
0901	Adicional Insalubridade	20,00	s/sal. mínimo	1.518,00	303,60	
1001	Adicional Noturno	180,00	40.00%(hN=60:00)	12,77	919,44	
2701	Auxílio Creche		s/valor fixo		306,38	
6103	Adiant.Arredond.liq.per.				0,50	
7502	Arredondamento per.anter.					0,44
8115	VT não utilizado					75,60
9101	INSS s/ Salários	12,00	base INSS	3.523,04		316,16
9201	IRF s/ Salários	15,00	IRRF/qtde depend = 2	2.827,70		42,72

Salário Base	Sal.Contr.INSS	Base FGTS	FGTS Mês	Contrib.Social	Base IRRF	Total vencimentos	Total descontos
2.300,00	3.523,04	3.523,04	281,84		2.827,70	4.029,92	434,92
						Valor Líquido	**3.595,00**

Cód. Nome do Funcionário — CBO — Local
00859 NATHALY BRUNA COSTA MATOS BARROS — 2235-05 — 00007 RIBEIRÃO PIRES
CPF: 487.589.078-82 — Matrícula: 0547600859
Funcionário desde: 15/02/2022 — **Cargo:**1206 Enfermeiro(a)

Cód.	Descrição	Quant/ %	Referência	Vr.Unit./Base	Vencimentos	Descontos
0001	Salario do mês	1,00	Mês	3.900,00	3.900,00	
0502	DSR-Desc.Semanal Variavel	4,00	média variáveis	76,90	307,60	
0701	Adicional Cesta Básica		s/valor fixo		200,00	
0901	Adicional Insalubridade	20,00	s/sal. mínimo	1.518,00	303,60	
1804	Horas Extras c/ad.Noturno	14,00	90.00%	62,11	869,54	
1838	Horas Extras 90%	22,00	90.00%	44,37	976,14	
6103	Adiant.Arredond.liq.per.				0,79	
7502	Arredondamento per.anter.					0,36
9101	INSS s/ Salários	14,00	base INSS	6.356,88		699,54
9201	IRF s/ Salários	27,50	base irrf mês	5.657,34		659,77

Salário Base	Sal.Contr.INSS	Base FGTS	FGTS Mês	Contrib.Social	Base IRRF	Total vencimentos	Total descontos
3.900,00	6.356,88	6.356,88	508,55		5.657,34	6.557,67	1.359,67
						Valor Líquido	**5.198,00**

Cód. Nome do Funcionário — CBO — Local
02087 NAYARA CRISTINA RIBAS SILVA BARBOSA — 4241-25 — 00007 RIBEIRÃO PIRES
CPF: 438.121.688-12 — Matrícula: 0547602087
Funcionário desde: 12/06/2024 — **Cargo:**3531 Secretário (a) de Ala

Cód.	Descrição	Quant/ %	Referência	Vr.Unit./Base	Vencimentos	Descontos
0001	Salario do mês	1,00	Mês	1.600,00	1.600,00	
0701	Adicional Cesta Básica		s/valor fixo		200,00	
0901	Adicional Insalubridade	20,00	s/sal. mínimo	1.518,00	303,60	
2401	Salario Familia	2,00	dependentes	65,00	130,00	
2701	Auxílio Creche		s/valor fixo		306,38	
4348	Credito Vale Transporte	19,00	Março/2025	30,40	577,60	

FOLHA DE PAGAMENTO ANALÍTICA

05476 BIOGESP - ASS GESTÃO EXEC SERVS PUB SC
26.702.577/0001-39
Rua Cardeal Arcoverde, 1641 sl 93/94



São Paulo SP 05407-002
Fone: (11)3030-1833
Fax:

Mensal 02/2025

6103	Adiant.Arredond.liq.per.				0,35	
7502	Arredondamento per.anter.					0,78
8101	Vale Transporte	6,00		1.600,00		96,00
8115	VT não utilizado					121,60
9101	INSS s/ Salários	9,00	base INSS	1.903,60		148,55

Salário Base	Sal.Contr.INSS	Base FGTS	FGTS Mês	Contrib.Social	Base IRRF	Total vencimentos	Total descontos
1.600,00	1.903,60	1.903,60	152,28			3.117,93	366,93
						Valor Líquido	**2.751,00**

Cód. Nome do Funcionário — CBO — Local
01877 NILDA MARIA DA SILVA SANTOS — 5132-05 — 00007 RIBEIRÃO PIRES
CPF: 180.190.678-50 — Matrícula: 0547601877
Funcionário desde: 05/09/2023 — **Cargo:**0012 Cozinheiro(a)

Cód.	Descrição	Quant/ %	Referência	Vr.Unit./Base	Vencimentos	Descontos
0001	Salario do mês	1,00	Mês	2.300,00	2.300,00	
0701	Adicional Cesta Básica		s/valor fixo		200,00	
0901	Adicional Insalubridade	20,00	s/sal. mínimo	1.518,00	303,60	
4348	Credito Vale Transporte	13,00	Março/2025	12,00	156,00	
6103	Adiant.Arredond.liq.per.				0,07	
7502	Arredondamento per.anter.					0,12
8101	Vale Transporte	6,00		2.300,00		138,00
8115	VT não utilizado					12,00
9101	INSS s/ Salários	9,00	base INSS	2.603,60		211,55

Salário Base	Sal.Contr.INSS	Base FGTS	FGTS Mês	Contrib.Social	Base IRRF	Total vencimentos	Total descontos
2.300,00	2.603,60	2.603,60	208,28			2.959,67	361,67
						Valor Líquido	**2.598,00**

Cód. Nome do Funcionário — CBO — Local
00929 PAMELA DE SOUSA DANTAS — 2234-05 — 00007 RIBEIRÃO PIRES
CPF: 426.107.368-43 — Matrícula: 0547600929
Funcionário desde: 08/04/2022 — **Cargo:**0254 Farmaceutico (a)

Cód.	Descrição	Quant/ %	Referência	Vr.Unit./Base	Vencimentos	Descontos
0001	Salario do mês	18,00	Dia(s)	139,29	2.507,22	
0701	Adicional Cesta Básica		s/valor fixo		128,57	
0901	Adicional Insalubridade	20,00	s/sal. mínimo	975,86	195,17	
2701	Auxílio Creche		s/valor fixo		196,96	
6103	Adiant.Arredond.liq.per.				0,35	
7502	Arredondamento per.anter.					0,17
9101	INSS s/ Salários	14,00	base INSS	4.570,66		304,10

Salário Base	Sal.Contr.INSS	Base FGTS	FGTS Mês	Contrib.Social	Base IRRF	Total vencimentos	Total descontos
3.900,00	4.570,66	2.702,39	216,19			3.028,27	304,27
						Valor Líquido	**2.724,00**

Cód. Nome do Funcionário — CBO — Local
02140 PATRICIA RANGEL BOTELHO — 3222-05 — 00007 RIBEIRÃO PIRES
CPF: 301.057.508-40 — Matrícula: 0547602140
Funcionário desde: 19/09/2024 — **Cargo:**1273 Tecnico de Enfermagem

Cód.	Descrição	Quant/ %	Referência	Vr.Unit./Base	Vencimentos	Descontos
0001	Salario do mês	1,00	Mês	2.300,00	2.300,00	
0701	Adicional Cesta Básica		s/valor fixo		200,00	

FOLHA DE PAGAMENTO ANALÍTICA

05476 BIOGESP - ASS GESTÃO EXEC SERVS PUB SC
26.702.577/0001-39
Rua Cardeal Arcoverde, 1641 sl 93/94



São Paulo SP 05407-002
Fone: (11)3030-1833
Fax:

Mensal 02/2025

0901	Adicional Insalubridade	20,00	s/sal. mínimo	1.518,00	303,60	
1001	Adicional Noturno	180,00	40.00%(hN=60:00)	12,77	919,44	
6103	Adiant.Arredond.liq.per.				0,60	
7002	Falta do mês anterior	1,00	26	76,67		76,67
7502	Arredondamento per.anter.					0,43
9101	INSS s/ Salários	12,00	base INSS	3.446,37		306,96
9201	IRF s/ Salários	7,50	IRRF/qtde depend = 2	2.760,23		37,58

Salário Base	Sal.Contr.INSS	Base FGTS	FGTS Mês	Contrib.Social	Base IRRF	Total vencimentos	Total descontos
2.300,00	3.446,37	3.446,37	275,70		2.760,23	3.723,64	421,64
						Valor Líquido	**3.302,00**

Cód. Nome do Funcionário — CBO — Local
00847 PRISCILA JOYCE FERRAZ — 4221-05 — 00007 RIBEIRÃO PIRES
CPF: 312.935.848-00 — Matrícula: 0547600847
Funcionário desde: 17/02/2022 — **Cargo:**0027 Recepcionista

Cód.	Descrição	Quant/ %	Referência	Vr.Unit./Base	Vencimentos	Descontos
0001	Salario do mês	1,00	Mês	1.550,00	1.550,00	
0701	Adicional Cesta Básica		s/valor fixo		200,00	
0901	Adicional Insalubridade	20,00	s/sal. mínimo	1.518,00	303,60	
1001	Adicional Noturno	180,00	40.00%(hN=60:00)	8,61	619,92	
4348	Credito Vale Transporte	14,00	Março/2025	10,80	151,20	
6103	Adiant.Arredond.liq.per.				0,23	
7502	Arredondamento per.anter.					0,11
8101	Vale Transporte	6,00		1.550,00		93,00
9101	INSS s/ Salários	9,00	base INSS	2.473,52		199,84

Salário Base	Sal.Contr.INSS	Base FGTS	FGTS Mês	Contrib.Social	Base IRRF	Total vencimentos	Total descontos
1.550,00	2.473,52	2.473,52	197,88			2.824,95	292,95
						Valor Líquido	**2.532,00**

Cód. Nome do Funcionário — CBO — Local
02128 RAISSA GABRIELLE SILVA DA FONSECA — 3222-05 — 00007 RIBEIRÃO PIRES
CPF: 458.828.128-36 — Matrícula: 0547602128
Funcionário desde: 01/09/2024 — **Cargo:**1273 Tecnico de Enfermagem

Cód.	Descrição	Quant/ %	Referência	Vr.Unit./Base	Vencimentos	Descontos
0001	Salario do mês	1,00	Mês	2.300,00	2.300,00	
0502	DSR-Desc.Semanal Variavel	4,00	média variáveis	23,75	95,00	
0701	Adicional Cesta Básica		s/valor fixo		200,00	
0901	Adicional Insalubridade	20,00	s/sal. mínimo	1.518,00	303,60	
1001	Adicional Noturno	180,00	40.00%(hN=60:00)	12,77	919,44	
1838	Horas Extras 90%	20,45	90.00%	27,47	570,00	
4348	Credito Vale Transporte	13,00	Março/2025	21,20	275,60	
6103	Adiant.Arredond.liq.per.				0,84	
7502	Arredondamento per.anter.					0,47
8101	Vale Transporte	6,00		2.300,00		138,00
9101	INSS s/ Salários	12,00	base INSS	4.188,04		395,96
9201	IRF s/ Salários	15,00	base irrf mês	3.623,24		162,05

Salário Base	Sal.Contr.INSS	Base FGTS	FGTS Mês	Contrib.Social	Base IRRF	Total vencimentos	Total descontos
2.300,00	4.188,04	4.188,04	335,04		3.623,24	4.664,48	696,48
						Valor Líquido	**3.968,00**

FOLHA DE PAGAMENTO ANALÍTICA

05476 BIOGESP - ASS GESTÃO EXEC SERVS PUB SC
26.702.577/0001-39
Rua Cardeal Arcoverde, 1641 sl 93/94



São Paulo SP 05407-002
Fone: (11)3030-1833
Fax:

Mensal 02/2025

Cód. Nome do Funcionário — CBO — Local
01970 RAQUEL FERNANDA TAUHYL CORDEIRO — 2516-05 — 00007 RIBEIRÃO PIRES
CPF: 192.449.298-99 — Matrícula: 0547601970
Funcionário desde: 24/01/2024 — **Cargo:** 1745 Assistente Social

Cód.	Descrição	Quant/ %	Referência	Vr.Unit./Base	Vencimentos	Descontos
0001	Salario do mês	1,00	Mês	3.200,00	3.200,00	
0701	Adicional Cesta Básica		s/valor fixo		200,00	
0901	Adicional Insalubridade	20,00	s/sal. mínimo	1.518,00	303,60	
6103	Adiant.Arredond.liq.per.				0,71	
7502	Arredondamento per.anter.					0,10
9101	INSS s/ Salários	12,00	base INSS	3.503,60		313,83
9201	IRF s/ Salários	15,00	base irrf mês	2.938,80		59,38

Salário Base	Sal.Contr.INSS	Base FGTS	FGTS Mês	Contrib.Social	Base IRRF	Total vencimentos	Total descontos
3.200,00	3.503,60	3.503,60	280,28		2.938,80	3.704,31	373,31
						Valor Líquido	**3.331,00**

Cód. Nome do Funcionário — CBO — Local
00667 RAQUEL GENTIL CARDOSO — 3222-05 — 00007 RIBEIRÃO PIRES
CPF: 140.176.428-29 — Matrícula: 0547600667
Funcionário desde: 22/01/2022 — **Cargo:** 1273 Tecnico de Enfermagem

Cód.	Descrição	Quant/ %	Referência	Vr.Unit./Base	Vencimentos	Descontos
0001	Salario do mês	1,00	Mês	2.300,00	2.300,00	
0701	Adicional Cesta Básica		s/valor fixo		200,00	
0901	Adicional Insalubridade	20,00	s/sal. mínimo	1.518,00	303,60	
4348	Credito Vale Transporte	19,00	Março/2025	21,20	402,80	
6103	Adiant.Arredond.liq.per.				0,35	
7502	Arredondamento per.anter.					0,42
8101	Vale Transporte	6,00		2.300,00		138,00
8385	Pagto. de Férias Indevido		Parc. 5/5			620,78
9101	INSS s/ Salários	9,00	base INSS	2.603,60		211,55

Salário Base	Sal.Contr.INSS	Base FGTS	FGTS Mês	Contrib.Social	Base IRRF	Total vencimentos	Total descontos
2.300,00	2.603,60	2.603,60	208,28			3.206,75	970,75
						Valor Líquido	**2.236,00**

Cód. Nome do Funcionário — CBO — Local
01606 RAYSSA DOS SANTOS SILVA — 4221-05 — 00007 RIBEIRÃO PIRES
CPF: 425.589.148-63 — Matrícula: 0547601606
Funcionário desde: 23/02/2023 — **Cargo:** 0027 Recepcionista

Cód.	Descrição	Quant/ %	Referência	Vr.Unit./Base	Vencimentos	Descontos
0001	Salario do mês	24,00	Dia(s)	55,36	1.328,64	
0701	Adicional Cesta Básica		s/valor fixo		171,43	
0901	Adicional Insalubridade	20,00	s/sal. mínimo	1.301,14	260,23	
4348	Credito Vale Transporte	19,00	Março/2025	10,80	205,20	
6103	Adiant.Arredond.liq.per.				0,38	
7502	Arredondamento per.anter.					0,99
8101	Vale Transporte	6,00		1.328,64		79,72
9101	INSS s/ Salários	9,00	base INSS	1.918,42		125,17

FOLHA DE PAGAMENTO ANALÍTICA

05476 BIOGESP - ASS GESTÃO EXEC SERVS PUB SC
26.702.577/0001-39
Rua Cardeal Arcoverde, 1641 sl 93/94

São Paulo SP 05407-002
Fone: (11)3030-1833
Fax:

Mensal 02/2025

Salário Base	Sal.Contr.INSS	Base FGTS	FGTS Mês	Contrib.Social	Base IRRF	Total vencimentos	Total descontos
1.550,00	1.918,42	1.588,87	127,10			1.965,88	205,88
						Valor Líquido	**1.760,00**

Cód. Nome do Funcionário — CBO — Local
01890 RENATA RODRIGUES — 3222-05 — 00007 RIBEIRÃO PIRES
CPF: 224.503.698-05 — Matrícula: 0547601890
Funcionário desde: 05/10/2023 — **Cargo:**1273 Tecnico de Enfermagem

Cód.	Descrição	Quant/ %	Referência	Vr.Unit./Base	Vencimentos	Descontos
0001	Salario do mês	1,00	Mês	2.300,00	2.300,00	
0701	Adicional Cesta Básica		s/valor fixo		200,00	
0901	Adicional Insalubridade	20,00	s/sal. mínimo	1.518,00	303,60	
4348	Credito Vale Transporte	13,00	Março/2025	30,40	395,20	
6103	Adiant.Arredond.liq.per.				0,06	
7502	Arredondamento per.anter.					0,31
8101	Vale Transporte	6,00		2.300,00		138,00
9101	INSS s/ Salários	9,00	base INSS	2.603,60		211,55

Salário Base	Sal.Contr.INSS	Base FGTS	FGTS Mês	Contrib.Social	Base IRRF	Total vencimentos	Total descontos
2.300,00	2.603,60	2.603,60	208,28			3.198,86	349,86
						Valor Líquido	**2.849,00**

Cód. Nome do Funcionário — CBO — Local
02174 ROSANGELA APARECIDA DA SILVA RUSSO — 2235-05 — 00007 RIBEIRÃO PIRES
CPF: 061.163.918-18 — Matrícula: 0547602174
Funcionário desde: 19/11/2024 — **Cargo:**1206 Enfermeiro(a)

Cód.	Descrição	Quant/ %	Referência	Vr.Unit./Base	Vencimentos	Descontos
0001	Salario do mês	1,00	Mês	3.900,00	3.900,00	
0502	DSR-Desc.Semanal Variavel	4,00	média variáveis	20,34	81,36	
0701	Adicional Cesta Básica		s/valor fixo		200,00	
0901	Adicional Insalubridade	20,00	s/sal. mínimo	1.518,00	303,60	
1001	Adicional Noturno	180,00	40.00%(hN=60:00)	21,66	1.559,52	
1838	Horas Extras 90%	11,00	90.00%	44,37	488,07	
4348	Credito Vale Transporte	13,00	Março/2025	10,80	140,40	
6103	Adiant.Arredond.liq.per.				0,92	
7502	Arredondamento per.anter.					0,12
8101	Vale Transporte	6,00		3.900,00		140,40
8115	VT não utilizado					43,20
9101	INSS s/ Salários	14,00	base INSS	6.332,55		696,14
9201	IRF s/ Salários	27,50	base irrf mês	5.636,41		654,01

Salário Base	Sal.Contr.INSS	Base FGTS	FGTS Mês	Contrib.Social	Base IRRF	Total vencimentos	Total descontos
3.900,00	6.332,55	6.332,55	506,60		5.636,41	6.673,87	1.533,87
						Valor Líquido	**5.140,00**

Cód. Nome do Funcionário — CBO — Local
01883 ROSELY FRANCISCO ARAUJO — 5135-05 — 00007 RIBEIRÃO PIRES
CPF: 219.465.148-96 — Matrícula: 0547601883
Funcionário desde: 02/10/2023 — **Cargo:**0854 Auxiliar de Cozinha

Cód.	Descrição	Quant/ %	Referência	Vr.Unit./Base	Vencimentos	Descontos
0001	Salario do mês	1,00	Mês	1.550,00	1.550,00	
0701	Adicional Cesta Básica		s/valor fixo		200,00	

FOLHA DE PAGAMENTO ANALÍTICA

05476 BIOGESP - ASS GESTÃO EXEC SERVS PUB SC
26.702.577/0001-39
Rua Cardeal Arcoverde, 1641 sl 93/94



São Paulo SP 05407-002
Fone: (11)3030-1833
Fax:

Mensal 02/2025

0901	Adicional Insalubridade	20,00	s/sal. mínimo	1.518,00	303,60	
1001	Adicional Noturno	180,00	40.00%(hN=60:00)	8,61	619,92	
4348	Credito Vale Transporte	14,00	Março/2025	10,80	151,20	
6103	Adiant.Arredond.liq.per.				0,88	
7502	Arredondamento per.anter.					0,96
8101	Vale Transporte	6,00		1.550,00		93,00
8115	VT não utilizado					10,80
9101	INSS s/ Salários	9,00	base INSS	2.473,52		199,84

Salário Base	Sal.Contr.INSS	Base FGTS	FGTS Mês	Contrib.Social	Base IRRF	Total vencimentos	Total descontos
1.550,00	2.473,52	2.473,52	197,88			2.825,60	304,60
						Valor Líquido	**2.521,00**

Cód. Nome do Funcionário — CBO — Local
02191 ROSIMEIRE MARIA DA SILVA — 3251-15 — 00007 RIBEIRÃO PIRES
CPF: 216.935.118-35 — Matrícula: 0547602191
Funcionário desde: 14/01/2025 — **Cargo:**1363 Tec. de Farmácia

Cód.	Descrição	Quant/ %	Referência	Vr.Unit./Base	Vencimentos	Descontos
0001	Salario do mês	1,00	Mês	2.300,00	2.300,00	
0701	Adicional Cesta Básica		s/valor fixo		200,00	
0901	Adicional Insalubridade	20,00	s/sal. mínimo	1.518,00	303,60	
4348	Credito Vale Transporte	19,00	Março/2025	37,10	704,90	
6103	Adiant.Arredond.liq.per.				0,32	
7502	Arredondamento per.anter.					0,27
8101	Vale Transporte	6,00		2.300,00		138,00
9101	INSS s/ Salários	9,00	base INSS	2.603,60		211,55

Salário Base	Sal.Contr.INSS	Base FGTS	FGTS Mês	Contrib.Social	Base IRRF	Total vencimentos	Total descontos
2.300,00	2.603,60	2.603,60	208,28			3.508,82	349,82
						Valor Líquido	**3.159,00**

Cód. Nome do Funcionário — CBO — Local
01876 RUTE LINS DE CARVALHO LAURENTINO — 4221-05 — 00007 RIBEIRÃO PIRES
CPF: 315.080.708-57 — Matrícula: 0547601876
Funcionário desde: 15/09/2023 — **Cargo:**0027 Recepcionista

Cód.	Descrição	Quant/ %	Referência	Vr.Unit./Base	Vencimentos	Descontos
0001	Salario do mês	1,00	Mês	1.550,00	1.550,00	
0502	DSR-Desc.Semanal Variavel	4,00	média variáveis	58,71	234,84	
0701	Adicional Cesta Básica		s/valor fixo		200,00	
0901	Adicional Insalubridade	20,00	s/sal. mínimo	1.518,00	303,60	
1838	Horas Extras 90%	72,00	90.00%	19,57	1.409,04	
4348	Credito Vale Transporte	14,00	Março/2025	10,80	151,20	
6103	Adiant.Arredond.liq.per.				0,53	
7502	Arredondamento per.anter.					0,16
8101	Vale Transporte	6,00		1.550,00		93,00
9101	INSS s/ Salários	12,00	base INSS	3.497,48		313,10
9201	IRF s/ Salários	7,50	IRRF/qtde depend = 2	2.805,20		40,95

Salário Base	Sal.Contr.INSS	Base FGTS	FGTS Mês	Contrib.Social	Base IRRF	Total vencimentos	Total descontos
1.550,00	3.497,48	3.497,48	279,79		2.805,20	3.849,21	447,21
						Valor Líquido	**3.402,00**

FOLHA DE PAGAMENTO ANALÍTICA

05476 BIOGESP - ASS GESTÃO EXEC SERVS PUB SC
26.702.577/0001-39
Rua Cardeal Arcoverde, 1641 sl 93/94

São Paulo SP 05407-002
Fone: (11)3030-1833
Fax:

Mensal 02/2025

Cód. Nome do Funcionário — CBO — Local
00848 RUTE TRAJANO MOREIRA DA SILVA — 4221-05 — 00007 RIBEIRÃO PIRES
CPF: 880.609.504-87 — Matrícula: 0547600848
Funcionário desde: 17/02/2022 — **Cargo:**0027 Recepcionista

Cód.	Descrição	Quant/ %	Referência	Vr.Unit./Base	Vencimentos	Descontos
0001	Salario do mês	1,00	Mês	1.550,00	1.550,00	
0502	DSR-Desc.Semanal Variavel	4,00	média variáveis	58,71	234,84	
0701	Adicional Cesta Básica		s/valor fixo		200,00	
0901	Adicional Insalubridade	20,00	s/sal. mínimo	1.518,00	303,60	
1838	Horas Extras 90%	72,00	90.00%	19,57	1.409,04	
4348	Credito Vale Transporte	14,00	Março/2025	10,80	151,20	
6103	Adiant.Arredond.liq.per.				0,84	
7502	Arredondamento per.anter.					0,96
8101	Vale Transporte	6,00		1.550,00		93,00
9101	INSS s/ Salários	12,00	base INSS	3.497,48		313,10
9201	IRF s/ Salários	15,00	base irrf mês	2.932,68		58,46

Salário Base	Sal.Contr.INSS	Base FGTS	FGTS Mês	Contrib.Social	Base IRRF	Total vencimentos	Total descontos
1.550,00	3.497,48	3.497,48	279,79		2.932,68	3.849,52	465,52
						Valor Líquido	**3.384,00**

Cód. Nome do Funcionário — CBO — Local
01846 SANDRA DOS SANTOS SILVA — 4221-05 — 00007 RIBEIRÃO PIRES
CPF: 392.301.098-27 — Matrícula: 0547601846
Funcionário desde: 13/08/2023 — **Cargo:**0027 Recepcionista

Cód.	Descrição	Quant/ %	Referência	Vr.Unit./Base	Vencimentos	Descontos
0001	Salario do mês	1,00	Mês	1.550,00	1.550,00	
0701	Adicional Cesta Básica		s/valor fixo		200,00	
0901	Adicional Insalubridade	20,00	s/sal. mínimo	1.518,00	303,60	
1001	Adicional Noturno	180,00	40.00%(hN=60:00)	8,61	619,92	
2701	Auxílio Creche		s/valor fixo		306,38	
4348	Credito Vale Transporte	13,00	Março/2025	10,80	140,40	
6103	Adiant.Arredond.liq.per.				0,15	
7502	Arredondamento per.anter.					0,81
8101	Vale Transporte	6,00		1.550,00		93,00
8115	VT não utilizado					10,80
9101	INSS s/ Salários	9,00	base INSS	2.473,52		199,84

Salário Base	Sal.Contr.INSS	Base FGTS	FGTS Mês	Contrib.Social	Base IRRF	Total vencimentos	Total descontos
1.550,00	2.473,52	2.473,52	197,88			3.120,45	304,45
						Valor Líquido	**2.816,00**

Cód. Nome do Funcionário — CBO — Local
01987 SARAH ARRUDA DE OLIVEIRA — 2235-05 — 00007 RIBEIRÃO PIRES
CPF: 513.157.128-65 — Matrícula: 0547601987
Funcionário desde: 12/02/2024 — **Cargo:**1206 Enfermeiro(a)

Cód.	Descrição	Quant/ %	Referência	Vr.Unit./Base	Vencimentos	Descontos
0001	Salario do mês	1,00	Mês	3.900,00	3.900,00	
0701	Adicional Cesta Básica		s/valor fixo		200,00	
0901	Adicional Insalubridade	20,00	s/sal. mínimo	1.518,00	303,60	
6103	Adiant.Arredond.liq.per.				0,55	

FOLHA DE PAGAMENTO ANALÍTICA

05476 BIOGESP - ASS GESTÃO EXEC SERVS PUB SC
26.702.577/0001-39
Rua Cardeal Arcoverde, 1641 sl 93/94

São Paulo SP 05407-002
Fone: (11)3030-1833
Fax:

Mensal 02/2025

7502	Arredondamento per.anter.						0,69
9101	INSS s/ Salários	14,00	base INSS	4.203,60			398,08
9201	IRF s/ Salários	15,00	base irrf mês	3.638,80			164,38

Salário Base	Sal.Contr.INSS	Base FGTS	FGTS Mês	Contrib.Social	Base IRRF	Total vencimentos	Total descontos
3.900,00	4.203,60	4.203,60	336,28		3.638,80	4.404,15	563,15
						Valor Líquido	**3.841,00**

Cód. Nome do Funcionário — CBO Local
01468 SILMARA CLEMENTINO DE MOURA — 3241-15 00007 RIBEIRÃO PIRES
CPF: 261.490.438-43 — Matrícula: 0547601468
Funcionário desde: 03/11/2022 — **Cargo:** 2445 Tecnico(a) em Radiologia

Cód.	Descrição	Quant/ %	Referência	Vr.Unit./Base	Vencimentos	Descontos
0001	Salario do mês	1,00	Mês	2.300,00	2.300,00	
0502	DSR-Desc.Semanal Variavel	4,00	média variáveis	6,49	25,96	
0701	Adicional Cesta Básica		s/valor fixo		200,00	
0901	Adicional Insalubridade	80,00	s/sal. mínimo	1.518,00	1.214,40	
1838	Horas Extras 90%	2,48	90.00%	55,63	155,76	
6103	Adiant.Arredond.liq.per.				0,11	
7502	Arredondamento per.anter.					0,04
9101	INSS s/ Salários	12,00	base INSS	3.696,12		336,93
9201	IRF s/ Salários	15,00	base irrf mês	3.131,32		88,26

Salário Base	Sal.Contr.INSS	Base FGTS	FGTS Mês	Contrib.Social	Base IRRF	Total vencimentos	Total descontos
2.300,00	3.696,12	3.696,12	295,68		3.131,32	3.896,23	425,23
						Valor Líquido	**3.471,00**

Cód. Nome do Funcionário — CBO Local
02100 SILVIA FERREIRA — 2235-05 00007 RIBEIRÃO PIRES
CPF: 226.431.518-01 — Matrícula: 0547602100
Funcionário desde: 24/07/2024 — **Cargo:** 1206 Enfermeiro(a)

Cód.	Descrição	Quant/ %	Referência	Vr.Unit./Base	Vencimentos	Descontos
0001	Salario do mês	1,00	Mês	3.900,00	3.900,00	
0701	Adicional Cesta Básica		s/valor fixo		200,00	
0901	Adicional Insalubridade	20,00	s/sal. mínimo	1.518,00	303,60	
6103	Adiant.Arredond.liq.per.				0,66	
7502	Arredondamento per.anter.					0,67
9101	INSS s/ Salários	14,00	base INSS	4.203,60		398,08
9201	IRF s/ Salários	15,00	IRRF/qtde depend = 2	3.426,34		132,51

Salário Base	Sal.Contr.INSS	Base FGTS	FGTS Mês	Contrib.Social	Base IRRF	Total vencimentos	Total descontos
3.900,00	4.203,60	4.203,60	336,28		3.426,34	4.404,26	531,26
						Valor Líquido	**3.873,00**

Cód. Nome do Funcionário — CBO Local
01029 SIMONE ROSA DE OLIVEIRA — 3222-05 00007 RIBEIRÃO PIRES
CPF: 192.732.348-79 — Matrícula: 0547600582
Funcionário desde: 22/01/2022 — **Cargo:** 1273 Tecnico de Enfermagem

Cód.	Descrição	Quant/ %	Referência	Vr.Unit./Base	Vencimentos	Descontos
0001	Salario do mês	1,00	Mês	2.300,00	2.300,00	
0701	Adicional Cesta Básica		s/valor fixo		200,00	
0901	Adicional Insalubridade	20,00	s/sal. mínimo	1.518,00	303,60	
2701	Auxílio Creche		s/valor fixo		306,38	

FOLHA DE PAGAMENTO ANALÍTICA

05476 BIOGESP - ASS GESTÃO EXEC SERVS PUB SC
26.702.577/0001-39
Rua Cardeal Arcoverde, 1641 sl 93/94



São Paulo SP 05407-002
Fone: (11)3030-1833
Fax:

Mensal 02/2025

4348	Credito Vale Transporte	19,00	Março/2025	21,20	402,80	
6103	Adiant.Arredond.liq.per.				0,05	
7502	Arredondamento per.anter.					0,88
8101	Vale Transporte	6,00		2.300,00		138,00
8115	VT não utilizado					42,40
9101	INSS s/ Salários	9,00	base INSS	2.603,60		211,55

Salário Base	Sal.Contr.INSS	Base FGTS	FGTS Mês	Contrib.Social	Base IRRF	Total vencimentos	Total descontos
2.300,00	2.603,60	2.603,60	208,28			3.512,83	392,83
						Valor Líquido	**3.120,00**

Cód. Nome do Funcionário — CBO — Local
02211 SOLANGE NEVES DE SOUSA — 3222-05 — 00007 RIBEIRÃO PIRES
CPF: 226.657.238-59 — Matrícula: 0547602211
Funcionário desde: 17/02/2025 — **Cargo:** 1273 Tecnico de Enfermagem

Cód.	Descrição	Quant/ %	Referência	Vr.Unit./Base	Vencimentos	Descontos
0001	Salario do mês	12,00	Dia(s)	82,14	985,68	
0701	Adicional Cesta Básica		s/valor fixo		85,71	
0901	Adicional Insalubridade	20,00	s/sal. mínimo	650,57	130,11	
1001	Adicional Noturno	77,14	40.00%(hN=60:00)	12,77	394,03	
4348	Credito Vale Transporte	14,00	Março/2025	21,20	296,80	
4348	Credito Vale Transporte	6,00	Fevereiro/2025	21,20	127,20	
6103	Adiant.Arredond.liq.per.				0,84	
8101	Vale Transporte	6,00		985,68		59,14
9101	INSS s/ Salários	7,50	base INSS	1.509,82		113,23

Salário Base	Sal.Contr.INSS	Base FGTS	FGTS Mês	Contrib.Social	Base IRRF	Total vencimentos	Total descontos
2.300,00	1.509,82	1.509,82	120,78			2.020,37	172,37
						Valor Líquido	**1.848,00**

Cód. Nome do Funcionário — CBO — Local
00938 STELLA ROCHA DOS SANTOS OLIVEIRA — 4110-05 — 00007 RIBEIRÃO PIRES
CPF: 372.989.498-61 — Matrícula: 0547600938
Funcionário desde: 08/04/2022 — **Cargo:** 0040 Aux. Administrativo

Cód.	Descrição	Quant/ %	Referência	Vr.Unit./Base	Vencimentos	Descontos
0001	Salario do mês	1,00	Mês	1.800,00	1.800,00	
0701	Adicional Cesta Básica		s/valor fixo		200,00	
0901	Adicional Insalubridade	20,00	s/sal. mínimo	1.518,00	303,60	
2701	Auxílio Creche		s/valor fixo		306,38	
4348	Credito Vale Transporte	19,00	Março/2025	10,80	205,20	
6103	Adiant.Arredond.liq.per.				0,40	
7502	Arredondamento per.anter.					0,03
8101	Vale Transporte	6,00		1.800,00		108,00
9101	INSS s/ Salários	9,00	base INSS	2.103,60		166,55

Salário Base	Sal.Contr.INSS	Base FGTS	FGTS Mês	Contrib.Social	Base IRRF	Total vencimentos	Total descontos
1.800,00	2.103,60	2.103,60	168,28			2.815,58	274,58
						Valor Líquido	**2.541,00**

FOLHA DE PAGAMENTO ANALÍTICA

05476 BIOGESP - ASS GESTÃO EXEC SERVS PUB SC
26.702.577/0001-39
Rua Cardeal Arcoverde, 1641 sl 93/94

São Paulo SP 05407-002
Fone: (11)3030-1833
Fax:

Mensal 02/2025

Cód. Nome do Funcionário — CBO — Local
02141 STEPHANIE TAYNA VELOSO LOPES — 2235-05 — 00007 RIBEIRÃO PIRES
CPF: 490.239.068-02 — Matrícula: 0547602141
Funcionário desde: 18/09/2024 — **Cargo:**1206 Enfermeiro(a)

Cód.	Descrição	Quant/ %	Referência	Vr.Unit./Base	Vencimentos	Descontos
0001	Salario do mês	1,00	Mês	3.900,00	3.900,00	
0701	Adicional Cesta Básica		s/valor fixo		200,00	
0901	Adicional Insalubridade	20,00	s/sal. mínimo	1.518,00	303,60	
2701	Auxílio Creche		s/valor fixo		306,38	
6103	Adiant.Arredond.liq.per.				0,55	
7502	Arredondamento per.anter.					0,50
9101	INSS s/ Salários	14,00	base INSS	4.203,60		398,08
9201	IRF s/ Salários	15,00	IRRF/qtde depend = 1	3.615,93		160,95

Salário Base	Sal.Contr.INSS	Base FGTS	FGTS Mês	Contrib.Social	Base IRRF	Total vencimentos	Total descontos
3.900,00	4.203,60	4.203,60	336,28		3.615,93	4.710,53	559,53
						Valor Líquido	**4.151,00**

Cód. Nome do Funcionário — CBO — Local
00846 TALITA GALINDO DA SILVA — 4221-05 — 00007 RIBEIRÃO PIRES
CPF: 418.134.548-33 — Matrícula: 0547600846
Funcionário desde: 18/02/2022 — **Cargo:**0027 Recepcionista

Cód.	Descrição	Quant/ %	Referência	Vr.Unit./Base	Vencimentos	Descontos
0001	Salario do mês	1,00	Mês	1.550,00	1.550,00	
0502	DSR-Desc.Semanal Variavel	4,00	média variáveis	9,79	39,16	
0701	Adicional Cesta Básica		s/valor fixo		200,00	
0901	Adicional Insalubridade	20,00	s/sal. mínimo	1.518,00	303,60	
1838	Horas Extras 90%	12,00	90.00%	19,57	234,84	
4348	Credito Vale Transporte	13,00	Março/2025	10,80	140,40	
6103	Adiant.Arredond.liq.per.				0,68	
7502	Arredondamento per.anter.					0,97
8101	Vale Transporte	6,00		1.550,00		93,00
9101	INSS s/ Salários	9,00	base INSS	2.127,60		168,71

Salário Base	Sal.Contr.INSS	Base FGTS	FGTS Mês	Contrib.Social	Base IRRF	Total vencimentos	Total descontos
1.550,00	2.127,60	2.127,60	170,20			2.468,68	262,68
						Valor Líquido	**2.206,00**

Cód. Nome do Funcionário — CBO — Local
02153 TATIANA DIAS DOS SANTOS — 2235-40 — 00007 RIBEIRÃO PIRES
CPF: 316.762.738-75 — Matrícula: 0547602153
Funcionário desde: 02/10/2024 — **Cargo:**4242 Enfermeiro (a) Neonatal

Cód.	Descrição	Quant/ %	Referência	Vr.Unit./Base	Vencimentos	Descontos
0001	Salario do mês	1,00	Mês	6.200,00	6.200,00	
0701	Adicional Cesta Básica		s/valor fixo		200,00	
0901	Adicional Insalubridade	20,00	s/sal. mínimo	1.518,00	303,60	
6103	Adiant.Arredond.liq.per.				0,37	
6301	Base Inss-Sal.outr.empre.			8.349,56		
7502	Arredondamento per.anter.					0,80
9201	IRF s/ Salários	27,50	base irrf mês	5.938,80		737,17

FOLHA DE PAGAMENTO ANALÍTICA

05476 BIOGESP - ASS GESTÃO EXEC SERVS PUB SC
26.702.577/0001-39
Rua Cardeal Arcoverde, 1641 sl 93/94



São Paulo SP 05407-002
Fone: (11)3030-1833
Fax:

Mensal 02/2025

Salário Base	Sal.Contr.INSS	Base FGTS	FGTS Mês	Contrib.Social	Base IRRF	Total vencimentos	Total descontos
6.200,00		6.503,60	520,28		5.938,80	6.703,97	737,97
						Valor Líquido	**5.966,00**

Cód. Nome do Funcionário — CBO — Local
02152 VALDENICE CIRILO DE JESUS — 5135-05 — 00007 RIBEIRÃO PIRES
CPF: 276.519.668-05 — Matrícula: 0547602152
Funcionário desde: 24/09/2024 — **Cargo:**0396 AUX COZINHA

Cód.	Descrição	Quant/ %	Referência	Vr.Unit./Base	Vencimentos	Descontos
0001	Salario do mês	1,00	Mês	1.550,00	1.550,00	
0701	Adicional Cesta Básica		s/valor fixo		200,00	
0901	Adicional Insalubridade	20,00	s/sal. mínimo	1.518,00	303,60	
4348	Credito Vale Transporte	14,00	Março/2025	10,80	151,20	
6103	Adiant.Arredond.liq.per.				0,40	
7502	Arredondamento per.anter.					0,35
8101	Vale Transporte	6,00		1.550,00		93,00
8115	VT não utilizado					10,80
9101	INSS s/ Salários	9,00	base INSS	1.853,60		144,05

Salário Base	Sal.Contr.INSS	Base FGTS	FGTS Mês	Contrib.Social	Base IRRF	Total vencimentos	Total descontos
1.550,00	1.853,60	1.853,60	148,28			2.205,20	248,20
						Valor Líquido	**1.957,00**

Cód. Nome do Funcionário — CBO — Local
01986 VALDILENE LINS DE CARVALHO — 5135-05 — 00007 RIBEIRÃO PIRES
CPF: 061.118.148-77 — Matrícula: 0547601986
Funcionário desde: 08/02/2024 — **Cargo:**0396 AUX COZINHA

Cód.	Descrição	Quant/ %	Referência	Vr.Unit./Base	Vencimentos	Descontos
0001	Salario do mês	1,00	Mês	1.550,00	1.550,00	
0701	Adicional Cesta Básica		s/valor fixo		200,00	
0901	Adicional Insalubridade	20,00	s/sal. mínimo	1.518,00	303,60	
4348	Credito Vale Transporte	13,00	Março/2025	10,80	140,40	
6103	Adiant.Arredond.liq.per.				0,20	
7502	Arredondamento per.anter.					0,15
8101	Vale Transporte	6,00		1.550,00		93,00
9101	INSS s/ Salários	9,00	base INSS	1.853,60		144,05

Salário Base	Sal.Contr.INSS	Base FGTS	FGTS Mês	Contrib.Social	Base IRRF	Total vencimentos	Total descontos
1.550,00	1.853,60	1.853,60	148,28			2.194,20	237,20
						Valor Líquido	**1.957,00**

Cód. Nome do Funcionário — CBO — Local
01063 VALKIRIA SOARES DE SOUZA — 3222-05 — 00007 RIBEIRÃO PIRES
CPF: 926.297.334-91 — Matrícula: 0547601063
Funcionário desde: 02/06/2022 — **Cargo:**1273 Tecnico de Enfermagem

Cód.	Descrição	Quant/ %	Referência	Vr.Unit./Base	Vencimentos	Descontos
0001	Salario do mês	1,00	Mês	2.300,00	2.300,00	
0701	Adicional Cesta Básica		s/valor fixo		200,00	
0901	Adicional Insalubridade	20,00	s/sal. mínimo	1.518,00	303,60	
1001	Adicional Noturno	180,00	40.00%(hN=60:00)	12,77	919,44	
6103	Adiant.Arredond.liq.per.				0,99	
7502	Arredondamento per.anter.					0,57

FOLHA DE PAGAMENTO ANALÍTICA

05476 BIOGESP - ASS GESTÃO EXEC SERVS PUB SC
26.702.577/0001-39
Rua Cardeal Arcoverde, 1641 sl 93/94



São Paulo SP 05407-002
Fone: (11)3030-1833
Fax:

Mensal 02/2025

9101	INSS s/ Salários	12,00	base INSS	3.523,04		316,16
9201	IRF s/ Salários	15,00	base irrf mês	2.958,24		62,30

Salário Base	Sal.Contr.INSS	Base FGTS	FGTS Mês	Contrib.Social	Base IRRF	Total vencimentos	Total descontos
2.300,00	3.523,04	3.523,04	281,84		2.958,24	3.724,03	379,03
						Valor Líquido	**3.345,00**

Cód. Nome do Funcionário — CBO — Local
01748 VANESSA FATIMA BRASILEIRO BEZERRA — 3251-15 — 00007 RIBEIRÃO PIRES
CPF: 314.513.218-05 — Matrícula: 0547601748
Funcionário desde: 16/05/2023 — **Cargo:** 1363 Tec. de Farmácia

Cód.	Descrição	Quant/ %	Referência	Vr.Unit./Base	Vencimentos	Descontos
0001	Salario do mês	24,00	Dia(s)	82,14	1.971,36	
0701	Adicional Cesta Básica		s/valor fixo		171,43	
0901	Adicional Insalubridade	20,00	s/sal. mínimo	1.301,14	260,23	
2701	Auxílio Creche		s/valor fixo		262,61	
4348	Credito Vale Transporte	19,00	Março/2025	30,40	577,60	
6103	Adiant.Arredond.liq.per.				0,29	
7502	Arredondamento per.anter.					0,22
8101	Vale Transporte	6,00		1.971,36		118,28
9101	INSS s/ Salários	9,00	base INSS	2.694,47		185,02

Salário Base	Sal.Contr.INSS	Base FGTS	FGTS Mês	Contrib.Social	Base IRRF	Total vencimentos	Total descontos
2.300,00	2.694,47	2.231,59	178,52			3.243,52	303,52
						Valor Líquido	**2.940,00**

Cód. Nome do Funcionário — CBO — Local
01030 VILMA SANTOS DE OLIVEIRA — 4221-05 — 00007 RIBEIRÃO PIRES
CPF: 262.308.518-81 — Matrícula: 0547601030
Funcionário desde: 01/05/2022 — **Cargo:** 0027 Recepcionista

Cód.	Descrição	Quant/ %	Referência	Vr.Unit./Base	Vencimentos	Descontos
0001	Salario do mês	4,00	Dia(s)	55,36	221,44	
0701	Adicional Cesta Básica		s/valor fixo		28,57	
0901	Adicional Insalubridade	20,00	s/sal. mínimo	216,86	43,37	
4348	Credito Vale Transporte	17,00	Março/2025	10,80	183,60	
6103	Adiant.Arredond.liq.per.				0,71	
7502	Arredondamento per.anter.					0,57
8101	Vale Transporte	6,00		221,44		13,29
9101	INSS s/ Salários	9,00	base INSS	2.256,49		23,83

Salário Base	Sal.Contr.INSS	Base FGTS	FGTS Mês	Contrib.Social	Base IRRF	Total vencimentos	Total descontos
1.550,00	2.256,49	264,81	21,18			477,69	37,69
						Valor Líquido	**440,00**

Cód. Nome do Funcionário — CBO — Local
00928 WILLIAN CESAR SILVA ALVES — 3222-05 — 00007 RIBEIRÃO PIRES
CPF: 411.088.018-11 — Matrícula: 0547600928
Funcionário desde: 01/04/2022 — **Cargo:** 1273 Tecnico de Enfermagem

Cód.	Descrição	Quant/ %	Referência	Vr.Unit./Base	Vencimentos	Descontos
0001	Salario do mês	23,00	Dia(s)	82,14	1.889,22	
0701	Adicional Cesta Básica		s/valor fixo		164,29	
0901	Adicional Insalubridade	20,00	s/sal. mínimo	1.246,93	249,39	
4348	Credito Vale Transporte	14,00	Março/2025	32,00	448,00	

FOLHA DE PAGAMENTO ANALÍTICA

05476 BIOGESP - ASS GESTÃO EXEC SERVS PUB SC
26.702.577/0001-39
Rua Cardeal Arcoverde, 1641 sl 93/94

São Paulo SP 05407-002
Fone: (11)3030-1833
Fax:

Mensal 02/2025

6103	Adiant.Arredond.liq.per.				0,85	
7502	Arredondamento per.anter.					0,02
8101	Vale Transporte	6,00		1.889,22		113,35
9101	INSS s/ Salários	9,00	base INSS	2.717,21		178,38

Salário Base	Sal.Contr.INSS	Base FGTS	FGTS Mês	Contrib.Social	Base IRRF	Total vencimentos	Total descontos
2.300,00	2.717,21	2.138,61	171,08			2.751,75	291,75
						Valor Líquido	**2.460,00**

Cód. Nome do Funcionário
01034 WILLIANS MACIEL
CPF: 318.649.058-83
Funcionário desde: 04/05/2022

CBO Local
2235-05 00007 RIBEIRÃO PIRES
Matrícula: 0547601034
Cargo: 1206 Enfermeiro(a)

Cód.	Descrição	Quant/ %	Referência	Vr.Unit./Base	Vencimentos	Descontos
0001	Salario do mês	1,00	Mês	3.900,00	3.900,00	
0701	Adicional Cesta Básica		s/valor fixo		200,00	
0901	Adicional Insalubridade	20,00	s/sal. mínimo	1.518,00	303,60	
2701	Auxílio Creche		s/valor fixo		306,38	
6103	Adiant.Arredond.liq.per.				0,84	
7502	Arredondamento per.anter.					0,79
9101	INSS s/ Salários	14,00	base INSS	4.203,60		398,08
9201	IRF s/ Salários	15,00	IRRF/qtde depend = 1	3.615,93		160,95

Salário Base	Sal.Contr.INSS	Base FGTS	FGTS Mês	Contrib.Social	Base IRRF	Total vencimentos	Total descontos
3.900,00	4.203,60	4.203,60	336,28		3.615,93	4.710,82	559,82
						Valor Líquido	**4.151,00**

Pagamentos Diretos

BIOGESP - ASS GESTÃO EXEC SERVS PUB SOCI
Rua Cardeal Arcoverde, 1641 sl 93/94

26.702.577/0001-39

São Paulo SP 05407-002
Fone: (11)3030-1833
Fax:

Mensalista/horista/tarefa/comissão
02/2025

Funcionário	CPF	Agência	C/C	Valor
ADALGIZA ANDRESSA MATIAS DELBON	429.927.678-75			2.592,00
ADRIANA DOS SANTOS MOZELLI	183.640.908-79			2.592,00
AILANA VIEIRA DE CARVALHO	478.219.338-64			2.659,00
ALBERTO OLIVEIRA SANTOS	448.933.128-20			7.413,00
ALICE ELOI DA SILVA	282.565.108-70			2.592,00
ALINE MAIARA ALBERTO TOGUCHI	356.477.218-93			3.993,00
ALINE MICHELE SANTOS DE SOUZA	482.882.778-10			2.660,00
ALINE SOARES YAMASHIRO	346.397.328-64			5.648,00
AMANDA APARECIDA LOPES TEIXEIRA CAVALARI	280.297.178-65			4.714,00
AMANDA CRISTINE RODRIGUES CAMPOS	384.658.478-94			2.829,00
AMANDA DOS SANTOS ALMEIDA	503.044.768-70			487,00
ANA CAROLINA QUEIROZ BARBOZA VITAL	402.484.358-33			4.540,00
ANA CRISTINA LOUZADA DE BARROS	155.337.048-17			2.659,00
ANA PAULA GOMES	440.370.388-70			4.828,00
ANA PAULA VICENTE PEREIRA	234.303.238-60			1.048,00
ARIANA ANTONIA GONCALVES DA SILVA	328.205.968-00			3.852,00
BEATRIZ LIMA ALVES ANDRADE	390.797.798-06			1.213,00
BEATRIZ SILVERIO DA SILVA	132.542.188-09			2.521,00
BRUNA APARECIDA SILVA ALVES	446.453.398-18			2.234,00
CAMILA SARA RONCON NUNES	528.875.018-10			2.605,00
CAROLINA FERREIRA	428.590.948-06			4.290,00
CAROLINA LEITE SERAFIN	374.505.328-16			1.975,00
CAROLINE DAIANE DOS SANTOS	427.180.218-29			3.951,00
CAROLINE RODRIGUES DA SILVA	354.679.228-90			3.605,00
CELESTE NOVAES FERREIRA QUEIROZ	046.286.688-25			2.198,00
CINTIA MARIA LINS DA SILVA	291.997.188-39			7.779,00
CRISTIAN CARLOS FERNANDES	288.295.768-83			3.338,00
CRISTIANE APARECIDA GIOVANELLI MENEZES	180.295.798-70			2.595,00
DAIANA CORADI DE ARRUDA GUIMARAES	320.857.318-99			2.880,00
DAIANE DE OLIVEIRA SILVA	475.613.078-02			3.484,00
DAMIANA ERISNALDA MARTINS DE LIMA REIS	224.556.658-01			2.729,00
DANIEL AUGUSTO EDVIRGEM DA SILVA	507.798.288-01			2.659,00
DANIELA SILVA MARQUES	219.532.708-16			3.395,00
DANIELE DA SILVA	473.389.678-65			3.002,00
DANIELLI GUILHERMINO DE LIMA	381.730.048-46			3.327,00
DAVI DA SILVA SOUZA	461.395.968-31			2.730,00
ELAINE BARBARA SOARES FERNANDES JUNQUEIR	321.067.718-27			3.443,00
ELIDA HELENA BAPTISTA	214.909.198-48			656,00
ELISANGELA DA CUNHA GOMES	183.635.618-86			3.906,00
ELISANGELA DE OLIVEIRA FELTRAN	267.210.798-01			2.022,00
ELISANGELA FAUSTINO LOURENCO	248.687.858-00			3.883,00
ELIZABETH RENATA GLADSCHEFF FONSECA	061.978.568-32			3.841,00
ERICA LORRAINE CAMARGO CLARO NOGUEIRA	480.194.928-28			3.347,00
ESTER LEONEL LIMA	521.504.128-88			2.281,00
ESTER MORAIS SIQUEIRA FRANCA	317.123.458-00			2.116,00
			Transporte:	**143.111,00**

Pagamentos Diretos

BIOGESP - ASS GESTÃO EXEC SERVS PUB SOCI
Rua Cardeal Arcoverde, 1641 sl 93/94

26.702.577/0001-39

São Paulo SP 05407-002
Fone: (11)3030-1833
Fax:

Mensalista/horista/tarefa/comissão
02/2025

Funcionário	CPF	Agência	C/C	Valor
EZEQUIEL DA SILVA RIBEIRO	448.183.268-10			2.897,00
FABIANA REGINA LACERDA DA ROCHA	254.612.298-32			3.482,00
FABIANA SAWATA OGASAHARA	218.812.898-26			5.197,00
FABIANA SIMOES DOS SANTOS	435.621.808-61			3.849,00
GABRIELA OLIVEIRA BARROS	400.979.998-65			2.021,00
GENI SOBRINHA NETA MARQUES	131.687.478-82			2.721,00
GIOVANA SILVEIRA BALTAZAR	464.848.058-90			2.648,00
GIOVANNA FERREIRA GREGIO	389.645.558-30			3.841,00
HELEN LOPES DE CAMPOS	254.643.428-42			2.592,00
ISABEL CRISTINA HERNANDES PRANDI	155.969.658-39			2.791,00
ISABELA PACHECO DE JESUS OLIVEIRA	464.438.298-16			1.777,00
JACIARA DA COSTA MESSIAS ROCHA	432.090.328-58			2.771,00
JESSICA ALBISSU DO NASCIMENTO	357.986.188-38			2.660,00
JHONNY AUGUSTO SANTANA DOS SANTOS FERREI	398.808.368-20			3.330,00
JOSELIO SANTOS DE JESUS	872.457.605-00			4.564,00
JOYCE CRISTINA ALVES DOMINGOS	498.021.498-37			529,00
JUCILEIA DE SALES FERRI	309.388.918-98			2.357,00
JULIA SETSUMI FUGITA	369.136.438-10			4.040,00
JULIANA DE OLIVEIRA FIGUEIREDO BRANDAO	331.901.758-61			3.845,00
KAMILA PEREIRA DE ALMEIDA COELHO	373.590.728-83			1.708,00
KARIN MARCELO FABRE	441.610.028-07			2.592,00
KARINA DE CARVALHO REIS	139.812.896-17			2.605,00
KARINA KAORI MURAYAMA	405.771.298-48			3.135,00
KARLA CRISTINA LEITE SERAFIM	348.823.148-86			2.532,00
KARLA DE OLIVEIRA CORNELIO	066.536.636-12			1.539,00
KAROLAINE APARECIDA SILVA	440.968.348-90			3.737,00
KASSIA DE SIBIA SANTOS	406.636.678-36			4.161,00
KAY FRANCIS RODRIGUES DA CRUZ DE CARVALH	005.914.218-95			3.841,00
KESLAYNE GONCALVES CORREA	467.772.448-24			2.022,00
LAERTE APARECIDO PEREIRA DOS SANTOS	028.929.468-16			7.764,00
LARISSA BOUCAS CAVALCANTE	431.004.958-37			3.198,00
LARISSA DE SOUZA SILVA	439.156.468-81			3.366,00
LAURA NADJA ABRANTES COSTA	445.796.948-64			2.471,00
LIGIA APARECIDA DELLA NOCE	350.204.098-20			3.683,00
LILIAN MOREIRA DE JESUS	272.077.778-17			3.707,00
LINA CAROLINA SILVA GOUVEIA	354.724.708-03			3.841,00
LIVIA SILVA BERTONZIN	489.304.608-01			2.437,00
LOURDES DA SILVA OLIVEIRA	172.405.018-41			3.530,00
LUCAS BUDZIAK DOURADO	434.016.388-07			2.592,00
LUCAS RIPOLI ROCCA	468.755.958-18			3.387,00
MARCIA SIMOES VIDAL DE OLIVEIRA	292.604.498-47			2.339,00
MARIA ALICE GARCIA DE LIMA	077.899.948-32			4.028,00
MARIA DA CONCEICAO DOS SANTOS LEITE	253.641.128-10			1.968,00
MARIA INEZ RODRIGUES VIEIRA	813.821.036-20			3.345,00
			Transporte:	**280.551,00**

Pagamentos Diretos

BIOGESP - ASS GESTÃO EXEC SERVS PUB SOCI
Rua Cardeal Arcoverde, 1641 sl 93/94

26.702.577/0001-39

São Paulo SP 05407-002
Fone: (11)3030-1833
Fax:

Mensalista/horista/tarefa/comissão
02/2025

Funcionário	CPF	Agência	C/C	Valor
MARIA JANETE MARTINS TEIXEIRA	072.557.398-81			3.841,00
MARIA ROSELI DA SILVA	749.847.564-20			5.709,00
MARIA VANUSIA DE SOUZA	145.218.698-74			3.602,00
MARIUZA PRADO DOS SANTOS	072.674.908-75			1.404,00
MARTA REGINA DA SILVA PASSOS	260.336.358-17			5.393,00
MAYARA DA SILVA SOUZA	378.429.428-62			2.592,00
MAYARA MORETTI DA SILVA	444.349.028-06			2.877,00
MICHELE BARBOSA DA SILVA VALE	346.234.598-29			2.206,00
MILLENA LIRA ARAUJO	490.867.508-26			2.592,00
MIRELLA VIEIRA DA SILVA	376.771.808-17			3.347,00
MYLENA APARECIDA SENA SILVA	494.166.848-05			2.594,00
NATALY CRISTINA DOS SANTOS	453.005.498-51			3.595,00
NATHALY BRUNA COSTA MATOS BARROS	487.589.078-82			5.198,00
NAYARA CRISTINA RIBAS SILVA BARBOSA	438.121.688-12			2.751,00
NILDA MARIA DA SILVA SANTOS	180.190.678-50			2.598,00
PAMELA DE SOUSA DANTAS	426.107.368-43			2.724,00
PATRICIA RANGEL BOTELHO	301.057.508-40			3.302,00
PRISCILA JOYCE FERRAZ	312.935.848-00			2.532,00
RAISSA GABRIELLE SILVA DA FONSECA	458.828.128-36			3.968,00
RAQUEL FERNANDA TAUHYL CORDEIRO	192.449.298-99			3.331,00
RAQUEL GENTIL CARDOSO	140.176.428-29			2.236,00
RAYSSA DOS SANTOS SILVA	425.589.148-63			1.760,00
RENATA RODRIGUES	224.503.698-05			2.849,00
ROSANGELA APARECIDA DA SILVA RUSSO	061.163.918-18			5.140,00
ROSELY FRANCISCO ARAUJO	219.465.148-96			2.521,00
ROSIMEIRE MARIA DA SILVA	216.935.118-35			3.159,00
RUTE LINS DE CARVALHO LAURENTINO	315.080.708-57			3.402,00
RUTE TRAJANO MOREIRA DA SILVA	880.609.504-87			3.384,00
SANDRA DOS SANTOS SILVA	392.301.098-27			2.816,00
SARAH ARRUDA DE OLIVEIRA	513.157.128-65			3.841,00
SILMARA CLEMENTINO DE MOURA	261.490.438-43			3.471,00
SILVIA FERREIRA	226.431.518-01			3.873,00
SIMONE ROSA DE OLIVEIRA	192.732.348-79			3.120,00
SOLANGE NEVES DE SOUSA	226.657.238-59			1.848,00
STELLA ROCHA DOS SANTOS OLIVEIRA	372.989.498-61			2.541,00
STEPHANIE TAYNA VELOSO LOPES	490.239.068-02			4.151,00
TALITA GALINDO DA SILVA	418.134.548-33			2.206,00
TATIANA DIAS DOS SANTOS	316.762.738-75			5.966,00
VALDENICE CIRILO DE JESUS	276.519.668-05			1.957,00
VALDILENE LINS DE CARVALHO	061.118.148-77			1.957,00
VALKIRIA SOARES DE SOUZA	926.297.334-91			3.345,00
VANESSA FATIMA BRASILEIRO BEZERRA	314.513.218-05			2.940,00
VILMA SANTOS DE OLIVEIRA	262.308.518-81			440,00
WILLIAN CESAR SILVA ALVES	411.088.018-11			2.460,00
WILLIANS MACIEL	318.649.058-83			4.151,00

Total: **422.241,00**

Total de pagamentos através de banco: **0,00**

Total geral: **422.241,00**

BIOGESP ASSOCIACAO GESTAO EXECUCAO SERVI **Agência:** 0123 **Conta:** 130043711

Resultado da Busca

Convênio:	**0033-0123-008304123371**	Empresa:	**BIOGESP ASSOCIACAO GESTAO EXEC**

Critérios de Busca

Data de Pagamento Inicial:	**06/03/2025**	Data de Pagamento Final:	**06/03/2025**
Situação:	**Efetivado**	Conta de Débito:	**0123-130043711**
Ordem:	**Número do Compromisso**		

Lista de Comprovantes

Clique sobre o título da respectiva coluna que deseja ordenar

Número do Pagamento	Número do Cliente	Funcionário	Data de Pagamento	Tipo de Pagamento	Valor R$
900006764	1	ADALGIZA ANDRESSA MATIAS DELBON	06/03/2025	CC	2.592,00
900006765	2	ADRIANA DOS SANTOS MOZELLI	06/03/2025	CC	2.592,00
900006766	3	AILANA VIEIRA DE CARVALHO	06/03/2025	CC	2.659,00
900006767	4	ALINE MICHELE SANTOS DE SOUZA	06/03/2025	CC	2.660,00
900006768	5	AMANDA DOS SANTOS ALMEIDA	06/03/2025	CC	487,00
900006769	6	AMANDA APARECIDA LOPES TEIXEIRA CAVALARI	06/03/2025	CC	4.714,00
900006770	7	AMANDA CRISTINE RODRIGUES CAMPOS	06/03/2025	CC	2.829,00
900006772	9	ANA CAROLINA QUEIROZ BARBOZA VITAL	06/03/2025	CC	4.540,00
900006774	11	ANA CRISTINA LOUZADA DE BARROS	06/03/2025	CC	2.659,00
900006775	12	ANA PAULA GOMES	06/03/2025	CC	4.828,00
900006777	14	ANA PAULA VICENTE PEREIRA	06/03/2025	CC	1.048,00
900006779	16	ARIANA ANTONIA GONCALVES DA SILVA	06/03/2025	CC	3.852,00
900006782	19	BEATRIZ LIMA ALVES ANDRADE	06/03/2025	CC	1.213,00
900006784	21	BEATRIZ SILVERIODA SILVA	06/03/2025	CC	2.521,00
900006785	22	BRUNA APARECIDA SILVA ALVES	06/03/2025	CC	2.234,00
900006787	24	CAMILA SARA RONCON NUNES	06/03/2025	CC	2.605,00

900006788	25	CAROLINE DAIANE DOS SANTOS	06/03/2025	CC	3.951,00
900006789	26	CAROLINE RODRIGUES DA SILVA	06/03/2025	CC	3.605,00
900006790	27	CINTIA MARIA LINS DA SILVA	06/03/2025	CC	7.779,00
900006791	28	CRISTIAN CARLOS FERNANDES	06/03/2025	CC	3.338,00
900006792	29	DAIANA CORADI DE ARRUDA GUIMARAES	06/03/2025	CC	2.880,00
900006793	30	DAIANE DE OLIVEIRA SILVA	06/03/2025	CC	3.484,00
900006794	31	DAMIANA ERISNALDA MARTINS DE LIMA REIS	06/03/2025	CC	2.729,00
900006796	33	DANIELE DA SILVA	06/03/2025	CC	3.002,00
900006797	34	DANIELA SILVA MARQUES	06/03/2025	CC	3.395,00
900006798	35	DANIELLI GUILHERMINO DE LIMA	06/03/2025	CC	3.327,00
900006799	36	DAVI DA SILVA SOUZA	06/03/2025	CC	2.730,00
900006801	38	ELAINE BARBARA SOARES FERNANDES JUNQUEIR	06/03/2025	CC	3.443,00
900006802	39	ELIDA HELENA BAPTISTA	06/03/2025	CC	656,00
900006803	40	ELISANGELA CUNHA GOMES E SILVA	06/03/2025	CC	3.906,00
900006804	41	ELISANGELA FAUSTINO LOURENCO	06/03/2025	CC	3.883,00
900006805	42	ELIZABETH RENATA GLADCHEFF FONSECA	06/03/2025	CC	3.841,00
900006806	43	ERICA LORRAINE CLARO NOGUEIRA	06/03/2025	CC	3.347,00
900006807	44	FABIANA REGINA LACERDA	06/03/2025	CC	3.482,00
900006808	45	FABIANA SIMOES DOS SANTOS	06/03/2025	CC	3.849,00
900006810	47	GABRIELA OLIVEIRA BARROS	06/03/2025	CC	2.021,00
900006811	48	GENI SOBRINHA NETA MARQUES	06/03/2025	CC	2.721,00
900006812	49	GIOVANA SILVEIRA BALTAZAR	06/03/2025	CC	2.648,00
900006814	51	HELEN LOPES DE CAMPOS	06/03/2025	CC	2.592,00
900006815	52	ISABEL CRISTINA HERNANDES PRANDI	06/03/2025	CC	2.791,00

900006816	53	ISABELA PACHECO EUCLIDES DE JESUS	06/03/2025	CC	1.777,00
900006817	54	JACIARA DA COSTA MESSIAS ROCHA	06/03/2025	CC	2.771,00
900006818	55	JESSICA ALBISSU DO NASCIMENTO	06/03/2025	CC	2.660,00
900006820	57	JHONNY AUGUSTO SANTANA DOS SANTOS FERREI	06/03/2025	CC	3.330,00
900006821	58	JOYCE CRISTINA ALVES DOMINGOS	06/03/2025	CC	529,00
900006822	59	JULIA SETSUMI FUGITA	06/03/2025	CC	4.040,00
900006823	60	JULIANA DE OLIVEIRA FIGUEIREDO BRANDAO	06/03/2025	CC	3.845,00
900006824	61	KAMILA PEREIRA DE ALMEIDA COELHO	06/03/2025	CC	1.708,00
900006825	62	KARIN MARCELO FABRE	06/03/2025	CC	2.592,00
900006826	63	KARINA KAORI MURAYAMA WALEVEIN	06/03/2025	CC	3.135,00
900006827	64	KARLA DE OLIVEIRA CORNELIO	06/03/2025	CC	1.539,00
900006828	65	KARLA CRISTINA LEITE SERAFIM	06/03/2025	CC	2.532,00
900006829	66	KAROLAINE APARECIDA SILVA	06/03/2025	CC	3.737,00
900006830	67	KASSIA DE SIBIA SANTOS	06/03/2025	CC	4.161,00
900006832	69	KAY FRANCIS RODRIGUES DA CRUZ CARVALHO	06/03/2025	CC	3.841,00
900006834	71	LARISSA BOUCAS CAVALCANTE	06/03/2025	CC	3.198,00
900006835	72	LARISSA DE SOUZA SILVA	06/03/2025	CC	3.366,00
900006836	73	LAURA NADJA ABRANTES COSTA	06/03/2025	CC	2.471,00
900006838	75	LIGIA APARECIDA DELLA NOCE	06/03/2025	CC	3.683,00
900006839	76	LILIAN MOREIRA DE JESUS	06/03/2025	CC	3.707,00
900006840	77	LINA CAROLINA SILVA GOUVEIA	06/03/2025	CC	3.841,00
900006841	78	LIVIA SILVA BERTONZIN	06/03/2025	CC	2.437,00
900006842	79	LOURDES DA SILVA OLIVEIRA	06/03/2025	CC	3.530,00
900006843	80	LUCAS BUDZIAK DOURADO	06/03/2025	CC	2.592,00

900006844	81	LUCAS RIPOLI ROCCA	06/03/2025	CC	3.387,00
900006846	83	MARCIA SIMOES VIDAL DE OLIVEIRA	06/03/2025	CC	2.339,00
900006847	84	MARIA JANETE MARTINS TEIXEIRA	06/03/2025	CC	3.841,00
900006850	87	MARIA ROSELI DA SILVA	06/03/2025	CC	5.709,00
900006851	88	MARIA VANUSIA DE SOUZA	06/03/2025	CC	3.602,00
900006852	89	MARIUZA PRADO DOS SANTOS	06/03/2025	CC	1.404,00
900006853	90	MARTA REGINA DA SILVA	06/03/2025	CC	5.393,00
900006854	91	MAYARA MORETTI DA SILVA	06/03/2025	CC	2.877,00
900006855	92	MAYARA DA SILVA SOUZA	06/03/2025	CC	2.592,00
900006856	93	MILLENA LIRA ARAUJO	06/03/2025	CC	2.592,00
900006857	94	NATHALY BRUNA COSTA MATOS BARROS	06/03/2025	CC	5.198,00
900006858	95	NILDA MARIA DA SILVA SANTOS	06/03/2025	CC	2.598,00
900006859	96	PAMELA DE SOUSA DANTAS	06/03/2025	CC	2.724,00
900006860	97	PRISCILA JOYCE FERRAZ	06/03/2025	CC	2.532,00
900006861	98	RAQUEL FERNANDA TAUHYL CORDEIRO	06/03/2025	CC	3.331,00
900006862	99	RAQUEL GENTIL CARDOSO	06/03/2025	CC	2.236,00
900006863	100	RAYSSA DOS SANTOS SILVA	06/03/2025	CC	1.760,00
900006864	101	RENATA RODRIGUES MARINHO	06/03/2025	CC	2.849,00
900006865	102	ROSELY FRANCISCO ARAUJO	06/03/2025	CC	2.521,00
900006866	103	RUTE LINS DE CARVALHO	06/03/2025	CC	3.402,00
900006867	104	RUTE TRAJANO DA SILVA	06/03/2025	CC	3.384,00
900006868	105	SANDRA DOS SANTOS SILVA	06/03/2025	CC	2.816,00
900006869	106	SARAH ARRUDA DE OLIVEIRA	06/03/2025	CC	3.841,00
900006870	107	SIMONE ROSA DE OLIVEIRA	06/03/2025	CC	3.120,00
900006872	109	STELLA ROCHA DOS SANTOS OLIVEIRA	06/03/2025	CC	2.541,00

900006873	110	TALITA GALINDO DA SILVA	06/03/2025	CC	2.206,00
900006875	112	VALDILENE LINS DE CARVALHO	06/03/2025	CC	1.957,00
900006877	114	VALKIRIA FERNANDES DE SOUZA	06/03/2025	CC	3.345,00
900006878	115	VANESSA FATIMA BRASILEIRO BEZERRA	06/03/2025	CC	2.940,00
900006879	116	VILMA SANTOS DE OLIVEIRA	06/03/2025	CC	440,00
900006880	117	WILLIAM CESAR SILVA ALVES	06/03/2025	CC	2.460,00
900006881	118	WILLIANS MACIEL	06/03/2025	CC	4.151,00
900006883	120	NAYARA CRISTINA RIBAS SILVA	06/03/2025	CC	2.751,00
900006886	123	ELISANGELA DE OLIVEIRA FELTRAN	06/03/2025	CC	2.022,00
900006887	124	GIOVANNA FERREIRA	06/03/2025	CC	3.841,00
900006888	125	SILVIA FERREIRA	06/03/2025	CC	3.873,00
900006890	127	KESLAYNE GONCALVES CORREA	06/03/2025	CC	2.022,00
900006891	128	ALBERTO OLIVEIRA SANTOS	06/03/2025	CC	7.413,00
900006894	131	CAROLINA FERREIRA	06/03/2025	CC	4.290,00
900006895	132	CRISTIANE APARECIDA GIOVANELLI	06/03/2025	CC	2.595,00
900006896	133	ESTER LEONEL LIMA	06/03/2025	CC	2.281,00
900006898	135	KARINA DE CARVALHO REIS	06/03/2025	CC	2.605,00
900006899	136	LAERTE APARECIDO PEREIRA DOS SANTOS	06/03/2025	CC	7.764,00
900006901	138	MARIA DA CONCEICAO DOS SANTOS LEITE	06/03/2025	CC	1.968,00
900006902	139	PATRICIA RANGEL BOTELHO	06/03/2025	CC	3.302,00
900006903	140	RAISSA GABRIELLE SILVA DA FONSECA	06/03/2025	CC	3.968,00
900006904	141	STEPHANIE TAYNA VELOSO LOPES	06/03/2025	CC	4.151,00
900006905	142	VALDENICE CIRILO DE JESUS SANTOS	06/03/2025	CC	1.957,00
900006906	143	CELESTE NOVAES FERREIRA QUEIROZ	06/03/2025	CC	2.198,00
900006907	144	FABIANA SAWATA OGASAHARA	06/03/2025	CC	5.197,00

900006908	145	MYLENA APARECIDA SENA SILVA	06/03/2025	CC	2.594,00
900006909	146	TATIANA DIAS DOS SANTOS	06/03/2025	CC	5.966,00
900006911	148	MARIA INEZ RODRIGUES VIEIRA	06/03/2025	CC	3.345,00

Total Compromissos: **117**

Valor Total: **R$ 366.646,00**

Central de Atendimento Santander Empresarial
4004-2125 (Regiões Metropolitanas)
0800 726 2125 (Demais Localidades)
0800 723 5007 (Pessoas com deficiência auditiva ou de fala)

SAC - Atendimento 24h por dia, todos os dias.
0800 762 7777
0800 771 0401 (Pessoas com deficiência auditiva ou de fala)
Ouvidoria - Das 9h às 18h, de segunda a sexta-feira, exceto feriado.
0800 726 0322
0800 771 0301 (Pessoas com deficiência auditiva ou de fala)

BIOGESP ASSOCIACAO GESTAO EXECUCAO SERVI **Agência:** 0123 **Conta:** 130043711

Valor
R$ 2.592,00

Identificação do pagamento
-

Informação para o pagador
-

Informações adicionais
-

Forma de pagamento
Ag 0123 Cc 130043711

Data de vencimento
-

Receber após o vencimento
-

Valor original
R$ 0,00

Desconto/Abatimento
R$ 0,00

Juros
R$ 0,00

Multa
R$ 0,00

Dados do recebedor

Para
Alice Eloi Da Silva

Chave
282.565.108-70

CPF/CNPJ
282.565.108-70

Dados do pagador

De
BIOGESP ASSOCIACAO GESTAO EXECUCAO SERVICOS PUBLICOS SOCIAIS

CPF/CNPJ
26.702.577/0001-39

Instituição
BCO SANTANDER (BRASIL) S.A.

ID/Transação
E90400888202503062106NY231635532

Data/Hora da transação
06/03/2025 - 18:07:44

Código de autenticação
50039502700174251617732

Comprovante de transferência > 2ª via

BIOGESP ASSOCIACAO GESTAO EXECUCAO SERVI **Agência:** 0123 **Conta:** 13004371-1

Conta Corrente de Origem

Agência: 0123

Conta Corrente: 13004371-1

Conta Corrente de Destino

Agência: 0196

Nº da Conta: 01042206-3

Favorecido: ALINE MAIARA ALBERTO TOGUCHI

Valor: 3.993,00

Informações Adicionais

Tipo de Transferência: Conta Corrente **para** Conta Corrente

Conta Origem Informada: 0123 13004371-1

Conta Destino Informada: 0196 01042206-3

2ª via

Transação exclusiva para Transferência de Valores entre contas Santander.

Data da Transação: **06/03/2025**
Autenticação Bancária: **358637C861C563413964675**
Canal: **Internet Banking**

Central de Atendimento Santander Empresarial

4004-2125 (Regiões Metropolitanas)
0800-726-2125 (Demais Localidades)
0800 723 5007 (Pessoas com deficiência auditiva ou de fala)

SAC - Atendimento 24h por dia, todos os dias.

0800 762 7777
0800 771 0401 (Pessoas com deficiência auditiva ou de fala)

Ouvidoria - Das 9h às 18h, de segunda a sexta-feira, exceto feriado.

0800 726 0322
0800 771 0301 (Pessoas com deficiência auditiva ou de fala)

Comprovante de transferência > 2ª via

BIOGESP ASSOCIACAO GESTAO EXECUCAO SERVI **Agência:** 0123 **Conta:** 13004371-1

Conta Corrente de Origem

Agência: 0123

Conta Corrente: 13004371-1

Conta Corrente de Destino

Agência: 3409

Nº da Conta: 01023907-8

Favorecido: ALINE SOARES YAMASHIRO

Valor: 5.648,00

Informações Adicionais

Tipo de Transferência: Conta Corrente **para** Conta Corrente

Conta Origem Informada: 0123 13004371-1

Conta Destino Informada: 3409 01023907-8

2ª via

Transação exclusiva para Transferência de Valores entre contas Santander.

Data da Transação: **06/03/2025**
Autenticação Bancária: **359627C86145734179646 75**
Canal: **Internet Banking**

Central de Atendimento Santander Empresarial

4004-2125 (Regiões Metropolitanas)
0800-726-2125 (Demais Localidades)
0800 723 5007 (Pessoas com deficiência auditiva ou de fala)

SAC - Atendimento 24h por dia, todos os dias.

0800 762 7777
0800 771 0401 (Pessoas com deficiência auditiva ou de fala)

Ouvidoria - Das 9h às 18h, de segunda a sexta-feira, exceto feriado.

0800 726 0322
0800 771 0301 (Pessoas com deficiência auditiva ou de fala)

Comprovante de transferência > 2ª via

BIOGESP ASSOCIACAO GESTAO EXECUCAO SERVI **Agência:** 0123 **Conta:** 13004371-1

Conta Corrente de Origem

Agência: 0123

Conta Corrente: 13004371-1

Conta Corrente de Destino

Agência: 2971

Nº da Conta: 02061060-2

Favorecido: CAROLINA LEITE SERAFIM

Valor: 1.975,00

Informações Adicionais

Tipo de Transferência: Conta Corrente **para** Conta Corrente

Conta Origem Informada: 0123 13004371-1

Conta Destino Informada: 2971 02061060-2

2ª via

Transação exclusiva para Transferência de Valores entre contas Santander.

Data da Transação: **06/03/2025**
Autenticação Bancária: **359627C86145734179646 75**
Canal: **Internet Banking**

Central de Atendimento Santander Empresarial

4004-2125 (Regiões Metropolitanas)
0800-726-2125 (Demais Localidades)
0800 723 5007 (Pessoas com deficiência auditiva ou de fala)

SAC - Atendimento 24h por dia, todos os dias.

0800 762 7777
0800 771 0401 (Pessoas com deficiência auditiva ou de fala)

Ouvidoria - Das 9h às 18h, de segunda a sexta-feira, exceto feriado.

0800 726 0322
0800 771 0301 (Pessoas com deficiência auditiva ou de fala)

Comprovante de transferência > 2ª via

BIOGESP ASSOCIACAO GESTAO EXECUCAO SERVI **Agência:** 0123 **Conta:** 13004371-1

Conta Corrente de Origem

Agência: 0123

Conta Corrente: 13004371-1

Conta Corrente de Destino

Agência: 0196

Nº da Conta: 01040912-7

Favorecido: DANIEL AUGUSTO EDVIRGEM DA SILV

Valor: 2.659,00

Informações Adicionais

Tipo de Transferência: Conta Corrente **para** Conta Corrente

Conta Origem Informada: 0123 13004371-1

Conta Destino Informada: 0196 01040912-7

2ª via

Transação exclusiva para Transferência de Valores entre contas Santander.

Data da Transação: **06/03/2025**
Autenticação Bancária: **3596A7C86155734159646 75**
Canal: **Internet Banking**

Central de Atendimento Santander Empresarial

4004-2125 (Regiões Metropolitanas)
0800-726-2125 (Demais Localidades)
0800 723 5007 (Pessoas com deficiência auditiva ou de fala)

SAC - Atendimento 24h por dia, todos os dias.

0800 762 7777
0800 771 0401 (Pessoas com deficiência auditiva ou de fala)

Ouvidoria - Das 9h às 18h, de segunda a sexta-feira, exceto feriado.

0800 726 0322
0800 771 0301 (Pessoas com deficiência auditiva ou de fala)

Comprovante de transferência > 2ª via

BIOGESP ASSOCIACAO GESTAO EXECUCAO SERVI **Agência:** 0123 **Conta:** 13004371-1

Conta Corrente de Origem

Agência: 0123

Conta Corrente: 13004371-1

Conta Corrente de Destino

Agência: 0196

Nº da Conta: 01037940-8

Favorecido: ESTER MORAIS SIQUEIRA FRANCA

Valor: 2.166,00

Informações Adicionais

Tipo de Transferência: Conta Corrente **para** Conta Corrente

Conta Origem Informada: 0123 13004371-1

Conta Destino Informada: 0196 01037940-8

2ª via

Transação exclusiva para Transferência de Valores entre contas Santander.

Data da Transação: **06/03/2025**
Autenticação Bancária: **359637C86155734139646 75**
Canal: **Internet Banking**

Central de Atendimento Santander Empresarial

4004-2125 (Regiões Metropolitanas)
0800-726-2125 (Demais Localidades)
0800 723 5007 (Pessoas com deficiência auditiva ou de fala)

SAC - Atendimento 24h por dia, todos os dias.

0800 762 7777
0800 771 0401 (Pessoas com deficiência auditiva ou de fala)

Ouvidoria - Das 9h às 18h, de segunda a sexta-feira, exceto feriado.

0800 726 0322
0800 771 0301 (Pessoas com deficiência auditiva ou de fala)

Comprovante de transferência > 2ª via

BIOGESP ASSOCIACAO GESTAO EXECUCAO SERVI **Agência:** 0123 **Conta:** 13004371-1

Conta Corrente de Origem

Agência: 0123

Conta Corrente: 13004371-1

Conta Corrente de Destino

Agência: 4609

Nº da Conta: 01087429-8

Favorecido: EZEQUIEL DA SILVA RIBEIROO

Valor: 2.897,00

Informações Adicionais

Tipo de Transferência: Conta Corrente **para** Conta Corrente

Conta Origem Informada: 0123 13004371-1

Conta Destino Informada: 4609 01087429-8

2ª via

Transação exclusiva para Transferência de Valores entre contas Santander.

Data da Transação: **06/03/2025**
Autenticação Bancária: **359647C86155734139646 75**
Canal: **Internet Banking**

Central de Atendimento Santander Empresarial

4004-2125 (Regiões Metropolitanas)
0800-726-2125 (Demais Localidades)
0800 723 5007 (Pessoas com deficiência auditiva ou de fala)

SAC - Atendimento 24h por dia, todos os dias.

0800 762 7777
0800 771 0401 (Pessoas com deficiência auditiva ou de fala)

Ouvidoria - Das 9h às 18h, de segunda a sexta-feira, exceto feriado.

0800 726 0322
0800 771 0301 (Pessoas com deficiência auditiva ou de fala)

BIOGESP ASSOCIACAO GESTAO EXECUCAO SERVI **Agência:** 0123 **Conta:** 130043711

Valor
R$ 4.564,00

Identificação do pagamento
-

Informação para o pagador
-

Informações adicionais
-

Forma de pagamento
Ag 0123 Cc 130043711

Data de vencimento
-

Receber após o vencimento
-

Valor original
R$ 0,00

Desconto/Abatimento
R$ 0,00

Juros
R$ 0,00

Multa
R$ 0,00

Dados do recebedor

Para
JOSELIO SANTOS DE JESUS

Chave
872.457.605-00

CPF/CNPJ
872.457.605-00

Dados do pagador

De
BIOGESP ASSOCIACAO GESTAO EXECUCAO SERVICOS PUBLICOS SOCIAIS

CPF/CNPJ
26.702.577/0001-39

Instituição
BCO SANTANDER (BRASIL) S.A.

ID/Transação
E90400888202503062106NY231694722

Data/Hora da transação
06/03/2025 - 18:07:44

Código de autenticação
50039502700174331617740

Comprovante de transferência > 2ª via

BIOGESP ASSOCIACAO GESTAO EXECUCAO SERVI **Agência:** 0123 **Conta:** 13004371-1

Conta Corrente de Origem

Agência: 0123

Conta Corrente: 13004371-1

Conta Corrente de Destino

Agência: 3554

Nº da Conta: 01089017-1

Favorecido: JUCILEIA DE SALES FERRI

Valor: 2.357,00

Informações Adicionais

Tipo de Transferência: Conta Corrente **para** Conta Corrente

Conta Origem Informada: 0123 13004371-1

Conta Destino Informada: 3554 01089017-1

2ª via

Transação exclusiva para Transferência de Valores entre contas Santander.

Data da Transação: **06/03/2025**
Autenticação Bancária: **359637C8615D73413964675**
Canal: **Internet Banking**

Central de Atendimento Santander Empresarial

4004-2125 (Regiões Metropolitanas)
0800-726-2125 (Demais Localidades)
0800 723 5007 (Pessoas com deficiência auditiva ou de fala)

SAC - Atendimento 24h por dia, todos os dias.

0800 762 7777
0800 771 0401 (Pessoas com deficiência auditiva ou de fala)

Ouvidoria - Das 9h às 18h, de segunda a sexta-feira, exceto feriado.

0800 726 0322
0800 771 0301 (Pessoas com deficiência auditiva ou de fala)

BIOGESP ASSOCIACAO GESTAO EXECUCAO SERVI **Agência:** 0123 **Conta:** 130043711

Valor
R$ 4.028,00

Identificação do pagamento
-

Informação para o pagador
-

Informações adicionais
-

Forma de pagamento
Ag 0123 Cc 130043711

Data de vencimento
-

Receber após o vencimento
-

Valor original
R$ 0,00

Desconto/Abatimento
R$ 0,00

Juros
R$ 0,00

Multa
R$ 0,00

Dados do recebedor

Para
MARIA ALICE GARCIA DE LIMA

Chave
077.899.948-32

CPF/CNPJ
077.899.948-32

Dados do pagador

De
BIOGESP ASSOCIACAO GESTAO EXECUCAO SERVICOS PUBLICOS SOCIAIS

CPF/CNPJ
26.702.577/0001-39

Instituição
BCO SANTANDER (BRASIL) S.A.

ID/Transação
E90400888202503062106NY231771337

Data/Hora da transação
06/03/2025 - 18:07:44

Código de autenticação
50039502700173851617692

Comprovante de transferência > 2ª via

BIOGESP ASSOCIACAO GESTAO EXECUCAO SERVI **Agência:** 0123 **Conta:** 13004371-1

Conta Corrente de Origem

Agência: 0123

Conta Corrente: 13004371-1

Conta Corrente de Destino

Agência: 2964

Nº da Conta: 03082034-7

Favorecido: MICHELLE BARBOSA DA SILVA VALE

Valor: 2.206,00

Informações Adicionais

Tipo de Transferência: Conta Corrente **para** Conta Corrente

Conta Origem Informada: 0123 13004371-1

Conta Destino Informada: 2964 03082034-7

2ª via

Transação exclusiva para Transferência de Valores entre contas Santander.

Data da Transação: **06/03/2025**
Autenticação Bancária: **3596A7C86155734159646 75**
Canal: **Internet Banking**

Central de Atendimento Santander Empresarial

4004-2125 (Regiões Metropolitanas)
0800-726-2125 (Demais Localidades)
0800 723 5007 (Pessoas com deficiência auditiva ou de fala)

SAC - Atendimento 24h por dia, todos os dias.

0800 762 7777
0800 771 0401 (Pessoas com deficiência auditiva ou de fala)

Ouvidoria - Das 9h às 18h, de segunda a sexta-feira, exceto feriado.

0800 726 0322
0800 771 0301 (Pessoas com deficiência auditiva ou de fala)

BIOGESP ASSOCIACAO GESTAO EXECUCAO SERVI **Agência:** 0123 **Conta:** 130043711

Valor
R$ 3.347,00

Identificação do pagamento
-

Informação para o pagador
-

Informações adicionais
-

Forma de pagamento
Ag 0123 Cc 130043711

Data de vencimento
-

Receber após o vencimento
-

Valor original
R$ 0,00

Desconto/Abatimento
R$ 0,00

Juros
R$ 0,00

Multa
R$ 0,00

Dados do recebedor

Para
Mirella Vieira da Silva

Chave
mirellavieirasilva1404@gmail.com

CPF/CNPJ
376.771.808-17

Dados do pagador

De
BIOGESP ASSOCIACAO GESTAO EXECUCAO SERVICOS PUBLICOS SOCIAIS

CPF/CNPJ
26.702.577/0001-39

Instituição
BCO SANTANDER (BRASIL) S.A.

ID/Transação
E90400888202503071323YN626964975

Data/Hora da transação
07/03/2025 - 10:23:11

Código de autenticação
IBE063166CBFDB4C14A5888

BIOGESP ASSOCIACAO GESTAO EXECUCAO SERVI **Agência:** 0123 **Conta:** 130043711

Valor
R$ 3.595,00

Identificação do pagamento
-

Informação para o pagador
-

Informações adicionais
-

Forma de pagamento
Ag 0123 Cc 130043711

Data de vencimento
-

Receber após o vencimento
-

Valor original
R$ 0,00

Desconto/Abatimento
R$ 0,00

Juros
R$ 0,00

Multa
R$ 0,00

Dados do recebedor

Para
NATALY CRISTINA DOS SANTOS

Chave
453.005.498-51

CPF/CNPJ
453.005.498-51

Dados do pagador

De
BIOGESP ASSOCIACAO GESTAO EXECUCAO SERVICOS PUBLICOS SOCIAIS

CPF/CNPJ
26.702.577/0001-39

Instituição
BCO SANTANDER (BRASIL) S.A.

ID/Transação
E90400888202503071323YN625938366

Data/Hora da transação
07/03/2025 - 10:23:11

Código de autenticação
IBE061CF7525CF16F466CAC

BIOGESP ASSOCIACAO GESTAO EXECUCAO SERVI **Agência:** 0123 **Conta:** 130043711

Valor
R$ 5.140,00

Identificação do pagamento
-

Informação para o pagador
-

Informações adicionais
-

Forma de pagamento
Ag 0123 Cc 130043711

Data de vencimento
-

Receber após o vencimento
-

Valor original
R$ 0,00

Desconto/Abatimento
R$ 0,00

Juros
R$ 0,00

Multa
R$ 0,00

Dados do recebedor

Para
ROSANGELA APARECIDA DA SILVA RUSSO

Chave
(11) 97493-8171

CPF/CNPJ
061.163.918-18

Dados do pagador

De
BIOGESP ASSOCIACAO GESTAO EXECUCAO SERVICOS PUBLICOS SOCIAIS

CPF/CNPJ
26.702.577/0001-39

Instituição
BCO SANTANDER (BRASIL) S.A.

ID/Transação
E904008882025030621 06NY231818500

Data/Hora da transação
06/03/2025 - 18:07:44

Código de autenticação
50039502700174001617707

Comprovante de transferência > 2ª via

BIOGESP ASSOCIACAO GESTAO EXECUCAO SERVI **Agência:** 0123 **Conta:** 13004371-1

Conta Corrente de Origem

Agência: 0123

Conta Corrente: 13004371-1

Conta Corrente de Destino

Agência: 3620

Nº da Conta: 02026399-2

Favorecido: ROSIMEIRE MARIA DA SILVA

Valor: 3.159,00

Informações Adicionais

Tipo de Transferência: Conta Corrente **para** Conta Corrente

Conta Origem Informada: 0123 13004371-1

Conta Destino Informada: 3620 02026399-2

2ª via

Transação exclusiva para Transferência de Valores entre contas Santander.

Data da Transação: **06/03/2025**
Autenticação Bancária: **359627C86165734139646 75**
Canal: **Internet Banking**

Central de Atendimento Santander Empresarial

4004-2125 (Regiões Metropolitanas)
0800-726-2125 (Demais Localidades)
0800 723 5007 (Pessoas com deficiência auditiva ou de fala)

SAC - Atendimento 24h por dia, todos os dias.

0800 762 7777
0800 771 0401 (Pessoas com deficiência auditiva ou de fala)

Ouvidoria - Das 9h às 18h, de segunda a sexta-feira, exceto feriado.

0800 726 0322
0800 771 0301 (Pessoas com deficiência auditiva ou de fala)

BIOGESP ASSOCIACAO GESTAO EXECUCAO SERVI **Agência:** 0123 **Conta:** 130043711

Valor
R$ 3.471,00

Identificação do pagamento
-

Informação para o pagador
-

Informações adicionais
-

Forma de pagamento
Ag 0123 Cc 130043711

Data de vencimento
-

Receber após o vencimento
-

Valor original
R$ 0,00

Desconto/Abatimento
R$ 0,00

Juros
R$ 0,00

Multa
R$ 0,00

Dados do recebedor

Para
SILMARA CLEMENTINO DE MOURA

Chave
261.490.438-43

CPF/CNPJ
261.490.438-43

Dados do pagador

De
BIOGESP ASSOCIACAO GESTAO EXECUCAO SERVICOS PUBLICOS SOCIAIS

CPF/CNPJ
26.702.577/0001-39

Instituição
BCO SANTANDER (BRASIL) S.A.

ID/Transação
E90400888202503062106NY231865414

Data/Hora da transação
06/03/2025 - 18:07:44

Código de autenticação
50039502700174101617717

Comprovante de transferência > 2ª via

BIOGESP ASSOCIACAO GESTAO EXECUCAO SERVI **Agência:** 0123 **Conta:** 13004371-1

Conta Corrente de Origem

Agência: 0123

Conta Corrente: 13004371-1

Conta Corrente de Destino

Agência: 3200

Nº da Conta: 02015497-7

Favorecido: SOLANGE NEVES DE SOUSA

Valor: 1.848,00

Informações Adicionais

Tipo de Transferência: Conta Corrente **para** Conta Corrente

Conta Origem Informada: 0123 13004371-1

Conta Destino Informada: 3200 02015497-7

2ª via

Transação exclusiva para Transferência de Valores entre contas Santander.

Data da Transação: **06/03/2025**
Autenticação Bancária: **3596A7C86165734169646 75**
Canal: **Internet Banking**

Central de Atendimento Santander Empresarial

4004-2125 (Regiões Metropolitanas)
0800-726-2125 (Demais Localidades)
0800 723 5007 (Pessoas com deficiência auditiva ou de fala)

SAC - Atendimento 24h por dia, todos os dias.

0800 762 7777
0800 771 0401 (Pessoas com deficiência auditiva ou de fala)

Ouvidoria - Das 9h às 18h, de segunda a sexta-feira, exceto feriado.

0800 726 0322
0800 771 0301 (Pessoas com deficiência auditiva ou de fala)

BIOGESP ASSOCIACAO GESTAO EXECUCAO SERVI **Agência:** 0123 **Conta:** 130043711

FOLHA DE PAGAMENTO
Comprovante de Pagamento Funcionário

Dados da Empresa

Nome
BIOGESP ASSOCIACAO GESTAO EXEC

Convênio
0033-0123-008304123371

CNPJ/CPF
26.702.577/0001-39

Conta Débito
0123-130043711

Dados do Funcionário

Nome
MARIA INEZ RODRIGUES VIEIRA

CPF
813.821.036-20

Conta Informada
0033-0196-000710230166

Conta Salário
0033-0196-000710230166

Conta Creditada
0001-0869-000000566756

Dados do Pagamento

Nro Compromisso Banco
900006981

Nro Compromisso Cliente
69

Data do Crédito
05/03/2025

Valor R$
1.025,00

Tipo de Pagamento
CC

Histórico
Líquido de Vencimentos

Tipo de Serviço
Pagamento de Salários

Autenticação Bancária
E075509FA1F09C06BD282BE

Central de Atendimento Santander Empresarial
4004-2125 (Regiões Metropolitanas)
0800 726 2125 (Demais Localidades)
0800 723 5007 (Pessoas com deficiência auditiva ou de fala)

SAC - Atendimento 24h por dia, todos os dias.
0800 762 7777
0800 771 0401 (Pessoas com deficiência auditiva ou de fala)
Ouvidoria - Das 9h às 18h, de segunda a sexta-feira, exceto feriado.
0800 726 0322
0800 771 0301 (Pessoas com deficiência auditiva ou de fala)

VALOR DE REPASSE DO MÊS ANTERIOR - NÃO FOI EFETIVADO NO MÊS DE FEVEREIRO PORQUE A CONTA BANCÁRIA DA FUNCIONÁRIA NÃO ESTAVA ATIVA.

Empresa: 05476

AVISO E RECIBO DE FÉRIAS

CAPITULO VI - TITULO II DA C.L.T.

DEC. - LEI Nº 5452 DE 01/05/1943, COM AS ALTERAÇÕES DO DEC. - LEI Nº 1.535 DE 13/04/1977

AVISO PRÉVIO DE FÉRIAS

DE ACORDO COM O ART. 135 DA C.L.T., PARTICIPANDO NO MÍNIMO COM 30 DIAS DE ANTECEDÊNCIA

NOTIFICAÇÃO

NOME DO EMPREGADO	Nº CART. DO TRABALHO	SÉRIE	REGISTRO DO EMPREGADO	
			LIVRO Nº	FLS/FICHA Nº
ALBERTO OLIVEIRA SANTOS	4489331	02820		1044

Cargo: 3601 Tecnico (a) em Radiologia RT Setor: 00007 RIBEIRÃO PIRES

PERÍODO DE AQUISIÇÃO

DE: 19/05/2023 A: 18/05/2024

PERÍODO DE GOZO DAS FÉRIAS

DE: 10/03/2025 A: 08/04/2025

BASE PARA CÁLCULO DA REMUNERAÇÃO DAS FÉRIAS

FALTAS NÃO JUSTIF.	SALÁRIO BASE	ADICIONAIS	MÉDIAS	BASE DE CÁLCULO: MENSAL - HORÁRIO - TAREFA OU OUTRAS
	3.000,00	1.214,40	3.360,17	**1-Mensal**

Código	Descrição	Quant. / (%)	Referência	Valor Unitário	Vencimentos	Descontos
4204	Férias	22,00	gozadas neste mês	252,49	5.554,78	
4204	Férias	8,00	gozadas mês seguinte	252,49	2.019,92	
4205	1/3 sobre Férias		gozadas neste mês	5.554,78	1.851,59	
4205	1/3 sobre Férias		gozadas mês seguinte	2.019,92	673,31	
5901	F.G.T.S.	8,00	7406.37 mês atual	592,50		
5901	F.G.T.S.		2693.23 mês seguint	215,45		
9104	INSS s/ Férias	14,00	gozadas neste mês	7.406,37		846,47
9104	INSS s/ Férias	7,50	gozadas mês seguinte	751,04		56,32
9203	IRF s/ Férias	27,50	base irrf mes	9.196,81		1.633,12
					10.099,60	2.535,91
					Valor Líquido	7.563,69

Local de Trabalho: RIBEIRÃO PIRES

Pelo presente comunicamos-lhe que, de acordo com a Lei, ser-lhe-ão concedidas férias relativas ao período acima descrito e a sua disposição fica a importância líquida de R$ 7.563,69 (SETE MIL, QUINHENTOS E SESSENTA E TRES REAIS E SESSENTA E NOVE CENTAVOS**********) a ser paga adiantadamente.

Local e data

CIENTE

BIOGESP - ASS GESTÃO EXEC SERVS PUB SOCI
CNPJ / CPF 26.702.577/0001-39

ALBERTO OLIVEIRA SANTOS

RECIBO DE FÉRIAS

DE ACORDO COM O PARÁGRAFO ÚNICO DO ARTIGO 145 DA C.L.T.

Recebi da firma BIOGESP - ASS GESTÃO EXEC SERVS PUB SOCI , CNPJ / CPF nº 26.702.577/0001-39
estabelecida à Rua Cardeal Arcoverde, 1641 sl 93/94 , Pinheiros
em São Paulo SP a importância de R$ 7.563,69
(SETE MIL, QUINHENTOS E SESSENTA E TRES REAIS E SESSENTA E NOVE CENTAVOS**********)
que me é paga adiantadamente por motivo das minhas férias regulamentares, ora concedidas e que vou gozar de acordo com a descrição acima, tudo conforme o aviso que recebi em tempo, ao qual dei meu "ciente".

Para clareza e documento, firmo o presente recibo, dando à firma plena e geral quitação.

Local e data

ALBERTO OLIVEIRA SANTOS

Comprovante de transferência > 2ª via

BIOGESP ASSOCIACAO GESTAO EXECUCAO SERVI **Agência:** 0123 **Conta:** 13004371-1

Conta Corrente de Origem

Agência: 0123

Conta Corrente: 13004371-1

Conta Corrente de Destino

Agência: 0196

Nº da Conta: 01040263-2

Favorecido: ALBERTO OLIVEIRA SANTOS

Valor: 7.563,69

Informações Adicionais

Tipo de Transferência: Conta Corrente **para** Conta Corrente

Conta Origem Informada: 0123 13004371-1

Conta Destino Informada: 0196 01040263-2

2ª via

Transação exclusiva para Transferência de Valores entre contas Santander.

Data da Transação: **05/03/2025**
Autenticação Bancária: **3576A768617573413464665**
Canal: **Internet Banking**

Central de Atendimento Santander Empresarial

4004-2125 (Regiões Metropolitanas)
0800-726-2125 (Demais Localidades)
0800 723 5007 (Pessoas com deficiência auditiva ou de fala)

SAC - Atendimento 24h por dia, todos os dias.

0800 762 7777
0800 771 0401 (Pessoas com deficiência auditiva ou de fala)

Ouvidoria - Das 9h às 18h, de segunda a sexta-feira, exceto feriado.

0800 726 0322
0800 771 0301 (Pessoas com deficiência auditiva ou de fala)

Empresa: 05476

AVISO E RECIBO DE FÉRIAS

CAPITULO VI - TITULO II DA C.L.T.

DEC. - LEI Nº 5452 DE 01/05/1943, COM AS ALTERAÇÕES DO DEC. - LEI Nº 1.535 DE 13/04/1977

AVISO PRÉVIO DE FÉRIAS

DE ACORDO COM O ART. 135 DA C.L.T., PARTICIPANDO NO MÍNIMO COM 30 DIAS DE ANTECEDÊNCIA

NOTIFICAÇÃO

NOME DO EMPREGADO	Nº CART. DO TRABALHO	SÉRIE	REGISTRO DO EMPREGADO	
			LIVRO Nº	FLS/FICHA Nº
BEATRIZ SILVERIO DA SILVA	11766	00111		1147

Cargo: 0027 Recepcionista — Setor: 00007 RIBEIRÃO PIRES

PERÍODO DE AQUISIÇÃO

DE: 14/07/2023 A: 13/07/2024

PERÍODO DE GOZO DAS FÉRIAS

DE: 01/04/2025 A: 30/04/2025

BASE PARA CÁLCULO DA REMUNERAÇÃO DAS FÉRIAS

FALTAS NÃO JUSTIF.	SALÁRIO BASE	ADICIONAIS	MÉDIAS	BASE DE CÁLCULO: MENSAL - HORÁRIO - TAREFA OU OUTRAS
	1.550,00	923,52	19,81	**1-Mensal**

Código	Descrição	Quant. / (%)	Referência	Valor Unitário	Vencimentos	Descontos
4204	Férias	30,00	gozadas neste mês	83,11	2.493,33	
4205	1/3 sobre Férias		gozadas neste mês	2.493,33	831,11	
5901	F.G.T.S.	8,00	3324.44 mês atual	265,95		
9104	INSS s/ Férias	12,00	gozadas neste mês	3.324,44		292,33
9203	IRF s/ Férias	7,50	base irrf mes	2.759,64		37,53
					3.324,44	329,86
					Valor Líquido	2.994,58

Local de Trabalho: RIBEIRÃO PIRES

Pelo presente comunicamos-lhe que, de acordo com a Lei, ser-lhe-ão concedidas férias relativas ao período acima descrito e a sua disposição fica a importância líquida de R$ 2.994,58 (DOIS MIL, NOVECENTOS E NOVENTA E QUATRO REAIS E CINQUENTA E OITO CENTAVOS**********) a ser paga adiantadamente.

Local e data

CIENTE

BIOGESP - ASS GESTÃO EXEC SERVS PUB SOCI
CNPJ / CPF 26.702.577/0001-39

BEATRIZ SILVERIO DA SILVA

RECIBO DE FÉRIAS

DE ACORDO COM O PARÁGRAFO ÚNICO DO ARTIGO 145 DA C.L.T.

Recebi da firma BIOGESP - ASS GESTÃO EXEC SERVS PUB SOCI , CNPJ / CPF nº 26.702.577/0001-39
estabelecida à Rua Cardeal Arcoverde, 1641 sl 93/94 , Pinheiros
em São Paulo SP a importância de R$ 2.994,58
(DOIS MIL, NOVECENTOS E NOVENTA E QUATRO REAIS E CINQUENTA E OITO CENTAVOS**********)
que me é paga adiantadamente por motivo das minhas férias regulamentares, ora concedidas e que vou gozar de acordo com a descrição acima, tudo conforme o aviso que recebi em tempo, ao qual dei meu "ciente".

Para clareza e documento, firmo o presente recibo, dando à firma plena e geral quitação.

Local e data

BEATRIZ SILVERIO DA SILVA

Comprovante de transferência > 2ª via

BIOGESP ASSOCIACAO GESTAO EXECUCAO SERVI **Agência:** 0123 **Conta:** 13004371-1

Conta Corrente de Origem

Agência: 0123

Conta Corrente: 13004371-1

Conta Corrente de Destino

Agência: 0196

Nº da Conta: 01038469-1

Favorecido: BEATRIZ SILVERIODA SILVA

Valor: 2.994,58

Informações Adicionais

Tipo de Transferência: Conta Corrente **para** Conta Corrente

Conta Origem Informada: 0123 13004371-1

Conta Destino Informada: 0196 01038469-1

2ª via

Transação exclusiva para Transferência de Valores entre contas Santander.

Data da Transação: **27/03/2025**
Autenticação Bancária: **3566474861457541C364685**
Canal: **Internet Banking**

Central de Atendimento Santander Empresarial

4004-2125 (Regiões Metropolitanas)
0800-726-2125 (Demais Localidades)
0800 723 5007 (Pessoas com deficiência auditiva ou de fala)

SAC - Atendimento 24h por dia, todos os dias.

0800 762 7777
0800 771 0401 (Pessoas com deficiência auditiva ou de fala)

Ouvidoria - Das 9h às 18h, de segunda a sexta-feira, exceto feriado.

0800 726 0322
0800 771 0301 (Pessoas com deficiência auditiva ou de fala)

Empresa: 05476

AVISO E RECIBO DE FÉRIAS

CAPITULO VI - TITULO II DA C.L.T.

DEC. - LEI Nº 5452 DE 01/05/1943, COM AS ALTERAÇÕES DO DEC. - LEI Nº 1.535 DE 13/04/1977

AVISO PRÉVIO DE FÉRIAS

DE ACORDO COM O ART. 135 DA C.L.T., PARTICIPANDO NO MÍNIMO COM 30 DIAS DE ANTECEDÊNCIA

NOTIFICAÇÃO

NOME DO EMPREGADO	Nº CART. DO TRABALHO	SÉRIE	REGISTRO DO EMPREGADO	
			LIVRO Nº	FLS/FICHA Nº
CAROLINA LEITE SERAFIN	37450532	00816		1766

Cargo: 0854 Auxiliar de Cozinha

Setor: 00007 RIBEIRÃO PIRES

PERÍODO DE AQUISIÇÃO

DE: 06/06/2023 A: 05/06/2024

PERÍODO DE GOZO DAS FÉRIAS

DE: 10/03/2025 A: 08/04/2025

BASE PARA CÁLCULO DA REMUNERAÇÃO DAS FÉRIAS

FALTAS NÃO JUSTIF.	SALÁRIO BASE	ADICIONAIS	MÉDIAS	BASE DE CÁLCULO: MENSAL - HORÁRIO - TAREFA OU OUTRAS
	1.550,00	303,60	19,57	**1-Mensal**

Código	Descrição	Quant. / (%)	Referência	Valor Unitário	Vencimentos	Descontos
4204	Férias	22,00	gozadas neste mês	62,44	1.373,68	
4204	Férias	8,00	gozadas mês seguinte	62,44	499,52	
4205	1/3 sobre Férias		gozadas neste mês	1.373,68	457,89	
4205	1/3 sobre Férias		gozadas mês seguinte	499,52	166,51	
5901	F.G.T.S.	8,00	1831.57 mês atual	146,52		
5901	F.G.T.S.		666.03 mês seguint	53,28		
9104	INSS s/ Férias	9,00	gozadas neste mês	1.831,57		142,07
9104	INSS s/ Férias	7,50	gozadas mês seguinte	666,03		49,95
					2.497,60	192,02
					Valor Líquido	2.305,58

Local de Trabalho: RIBEIRÃO PIRES

Pelo presente comunicamos-lhe que, de acordo com a Lei, ser-lhe-ão concedidas férias relativas ao período acima descrito e a sua disposição fica a importância líquida de R$ 2.305,58 (DOIS MIL, TREZENTOS E CINCO REAIS E CINQUENTA E OITO CENTAVOS********** **********) a ser paga adiantadamente.

Local e data

CIENTE

BIOGESP - ASS GESTÃO EXEC SERVS PUB SOCI
CNPJ / CPF 26.702.577/0001-39

CAROLINA LEITE SERAFIN

RECIBO DE FÉRIAS

DE ACORDO COM O PARÁGRAFO ÚNICO DO ARTIGO 145 DA C.L.T.

Recebi da firma BIOGESP - ASS GESTÃO EXEC SERVS PUB SOCI , CNPJ / CPF nº 26.702.577/0001-39
estabelecida à Rua Cardeal Arcoverde, 1641 sl 93/94 , Pinheiros
em São Paulo SP a importância de R$ 2.305,58
(DOIS MIL, TREZENTOS E CINCO REAIS E CINQUENTA E OITO CENTAVOS**********)
que me é paga adiantadamente por motivo das minhas férias regulamentares, ora concedidas e que vou gozar de acordo com a descrição acima, tudo conforme o aviso que recebi em tempo, ao qual dei meu "ciente".

Para clareza e documento, firmo o presente recibo, dando à firma plena e geral quitação.

Local e data

CAROLINA LEITE SERAFIN

Comprovante de transferência > 2ª via

BIOGESP ASSOCIACAO GESTAO EXECUCAO SERVI **Agência:** 0123 **Conta:** 13004371-1

Conta Corrente de Origem

Agência: 0123

Conta Corrente: 13004371-1

Conta Corrente de Destino

Agência: 2971

Nº da Conta: 02061060-2

Favorecido: CAROLINA LEITE SERAFIM

Valor: 2.305,58

Informações Adicionais

Tipo de Transferência: Conta Corrente **para** Conta Corrente

Conta Origem Informada: 0123 13004371-1

Conta Destino Informada: 2971 02061060-2

2ª via

Transação exclusiva para Transferência de Valores entre contas Santander.

Data da Transação: **05/03/2025**
Autenticação Bancária: **357627686175834134646 65**
Canal: **Internet Banking**

Central de Atendimento Santander Empresarial

4004-2125 (Regiões Metropolitanas)
0800-726-2125 (Demais Localidades)
0800 723 5007 (Pessoas com deficiência auditiva ou de fala)

SAC - Atendimento 24h por dia, todos os dias.

0800 762 7777
0800 771 0401 (Pessoas com deficiência auditiva ou de fala)

Ouvidoria - Das 9h às 18h, de segunda a sexta-feira, exceto feriado.

0800 726 0322
0800 771 0301 (Pessoas com deficiência auditiva ou de fala)

Empresa: 05476

AVISO E RECIBO DE FÉRIAS

CAPITULO VI - TITULO II DA C.L.T.

DEC. - LEI Nº 5452 DE 01/05/1943, COM AS ALTERAÇÕES DO DEC. - LEI Nº 1.535 DE 13/04/1977

AVISO PRÉVIO DE FÉRIAS

DE ACORDO COM O ART. 135 DA C.L.T., PARTICIPANDO NO MÍNIMO COM 30 DIAS DE ANTECEDÊNCIA

NOTIFICAÇÃO

NOME DO EMPREGADO	Nº CART. DO TRABALHO	SÉRIE	REGISTRO DO EMPREGADO	
			LIVRO Nº	FLS/FICHA Nº
CINTIA MARIA LINS DA SILVA	68170	00271		1062

Cargo: 3664 Enfermeiro (a) Obstetrico Setor: 00007 RIBEIRÃO PIRES

PERÍODO DE AQUISIÇÃO

DE: 02/06/2023 A: 01/06/2024

PERÍODO DE GOZO DAS FÉRIAS

DE: 10/03/2025 A: 08/04/2025

BASE PARA CÁLCULO DA REMUNERAÇÃO DAS FÉRIAS

FALTAS NÃO JUSTIF.	SALÁRIO BASE	ADICIONAIS	MÉDIAS	BASE DE CÁLCULO: MENSAL - HORÁRIO - TAREFA OU OUTRAS
2,0	6.200,00	2.904,96	0,00	**1-Mensal**

Código	Descrição	Quant. / (%)	Referência	Valor Unitário	Vencimentos	Descontos
4204	Férias	22,00	gozadas neste mês	303,50	6.677,00	
4204	Férias	8,00	gozadas mês seguinte	303,50	2.428,00	
4205	1/3 sobre Férias		gozadas neste mês	6.677,00	2.225,67	
4205	1/3 sobre Férias		gozadas mês seguinte	2.428,00	809,33	
5901	F.G.T.S.	8,00	8902.67 mês atual	712,21		
5901	F.G.T.S.		3237.33 mês seguint	258,98		
9104	INSS s/ Férias	14,00	gozadas neste mês	8.157,41		951,62
9203	IRF s/ Férias	27,50	base irrf mes	11.188,38		2.180,80
					12.140,00	3.132,42
					Valor Líquido	9.007,58

Local de Trabalho: RIBEIRÃO PIRES

Pelo presente comunicamos-lhe que, de acordo com a Lei, ser-lhe-ão concedidas férias relativas ao período acima descrito e a sua disposição fica a importância líquida de R$ 9.007,58 (NOVE MIL, SETE REAIS E CINQUENTA E OITO CENTAVOS********** **********) a ser paga adiantadamente.

Local e data

CIENTE

BIOGESP - ASS GESTÃO EXEC SERVS PUB SOCI
CNPJ / CPF 26.702.577/0001-39

CINTIA MARIA LINS DA SILVA

RECIBO DE FÉRIAS

DE ACORDO COM O PARÁGRAFO ÚNICO DO ARTIGO 145 DA C.L.T.

Recebi da firma BIOGESP - ASS GESTÃO EXEC SERVS PUB SOCI , CNPJ / CPF nº 26.702.577/0001-39
estabelecida à Rua Cardeal Arcoverde, 1641 sl 93/94 , Pinheiros
em São Paulo SP a importância de R$ 9.007,58
(NOVE MIL, SETE REAIS E CINQUENTA E OITO CENTAVOS**********)
que me é paga adiantadamente por motivo das minhas férias regulamentares, ora concedidas e que vou gozar de acordo com a descrição acima, tudo conforme o aviso que recebi em tempo, ao qual dei meu "ciente".

Para clareza e documento, firmo o presente recibo, dando à firma plena e geral quitação.

Local e data

CINTIA MARIA LINS DA SILVA

Comprovante de transferência > 2ª via

BIOGESP ASSOCIACAO GESTAO EXECUCAO SERVI **Agência:** 0123 **Conta:** 13004371-1

Conta Corrente de Origem

Agência: 0123

Conta Corrente: 13004371-1

Conta Corrente de Destino

Agência: 4560

Nº da Conta: 01002285-3

Favorecido: CINTIA MARIA LINS DA SILVA

Valor: 9.007,58

Informações Adicionais

Tipo de Transferência: Conta Corrente **para** Conta Corrente

Conta Origem Informada: 0123 13004371-1

Conta Destino Informada: 4560 01002285-3

2ª via

Transação exclusiva para Transferência de Valores entre contas Santander.

Data da Transação: **05/03/2025**
Autenticação Bancária: **35762768617583413464665**
Canal: **Internet Banking**

Central de Atendimento Santander Empresarial

4004-2125 (Regiões Metropolitanas)
0800-726-2125 (Demais Localidades)
0800 723 5007 (Pessoas com deficiência auditiva ou de fala)

SAC - Atendimento 24h por dia, todos os dias.

0800 762 7777
0800 771 0401 (Pessoas com deficiência auditiva ou de fala)

Ouvidoria - Das 9h às 18h, de segunda a sexta-feira, exceto feriado.

0800 726 0322
0800 771 0301 (Pessoas com deficiência auditiva ou de fala)

Empresa: 05476

AVISO E RECIBO DE FÉRIAS

CAPITULO VI - TITULO II DA C.L.T.

DEC. - LEI Nº 5452 DE 01/05/1943, COM AS ALTERAÇÕES DO DEC. - LEI Nº 1.535 DE 13/04/1977

AVISO PRÉVIO DE FÉRIAS

DE ACORDO COM O ART. 135 DA C.L.T., PARTICIPANDO NO MÍNIMO COM 30 DIAS DE ANTECEDÊNCIA

NOTIFICAÇÃO

NOME DO EMPREGADO	Nº CART. DO TRABALHO	SÉRIE	REGISTRO DO EMPREGADO	
			LIVRO Nº	FLS/FICHA Nº
ELISANGELA DA CUNHA GOMES	23805	00156		1770

Cargo: 1206 Enfermeiro(a) Setor: 00007 RIBEIRÃO PIRES

PERÍODO DE AQUISIÇÃO

DE: 15/06/2023 A: 14/06/2024

PERÍODO DE GOZO DAS FÉRIAS

DE: 10/03/2025 A: 08/04/2025

BASE PARA CÁLCULO DA REMUNERAÇÃO DAS FÉRIAS

FALTAS NÃO JUSTIF.	SALÁRIO BASE	ADICIONAIS	MÉDIAS	BASE DE CÁLCULO: MENSAL - HORÁRIO - TAREFA OU OUTRAS
2,0	3.900,00	303,60	61,53	**1-Mensal**

Código	Descrição	Quant. / (%)	Referência	Valor Unitário	Vencimentos	Descontos
4204	Férias	22,00	gozadas neste mês	142,17	3.127,74	
4204	Férias	8,00	gozadas mês seguinte	142,17	1.137,36	
4205	1/3 sobre Férias		gozadas neste mês	3.127,74	1.042,58	
4205	1/3 sobre Férias		gozadas mês seguinte	1.137,36	379,12	
5901	F.G.T.S.	8,00	4170.32 mês atual	333,62		
5901	F.G.T.S.		1516.48 mês seguint	121,31		
9104	INSS s/ Férias	12,00	gozadas neste mês	4.170,32		393,84
9104	INSS s/ Férias	7,50	gozadas mês seguinte	1.516,48		113,73
9203	IRF s/ Férias	27,50	base irrf mes	5.122,00		512,55
					5.686,80	1.020,12
					Valor Líquido	4.666,68

Local de Trabalho: RIBEIRÃO PIRES

Pelo presente comunicamos-lhe que, de acordo com a Lei, ser-lhe-ão concedidas férias relativas ao período acima descrito e a sua disposição fica a importância líquida de R$ 4.666,68 (QUATRO MIL, SEISCENTOS E SESSENTA E SEIS REAIS E SESSENTA E OITO CENTAVOS**********) a ser paga adiantadamente.

Local e data

CIENTE

BIOGESP - ASS GESTÃO EXEC SERVS PUB SOCI
CNPJ / CPF 26.702.577/0001-39

ELISANGELA DA CUNHA GOMES

RECIBO DE FÉRIAS

DE ACORDO COM O PARÁGRAFO ÚNICO DO ARTIGO 145 DA C.L.T.

Recebi da firma BIOGESP - ASS GESTÃO EXEC SERVS PUB SOCI , CNPJ / CPF nº 26.702.577/0001-39
estabelecida à Rua Cardeal Arcoverde, 1641 sl 93/94 , Pinheiros
em São Paulo SP a importância de R$ 4.666,68
(QUATRO MIL, SEISCENTOS E SESSENTA E SEIS REAIS E SESSENTA E OITO CENTAVOS**********)
que me é paga adiantadamente por motivo das minhas férias regulamentares, ora concedidas e que vou gozar de acordo com a descrição acima, tudo conforme o aviso que recebi em tempo, ao qual dei meu "ciente".

Para clareza e documento, firmo o presente recibo, dando à firma plena e geral quitação.

Local e data

ELISANGELA DA CUNHA GOMES

Comprovante de transferência > 2ª via

BIOGESP ASSOCIACAO GESTAO EXECUCAO SERVI **Agência:** 0123 **Conta:** 13004371-1

Conta Corrente de Origem

Agência: 0123

Conta Corrente: 13004371-1

Conta Corrente de Destino

Agência: 0435

Nº da Conta: 01042356-7

Favorecido: ELISANGELA CUNHA GOMES E SILVA

Valor: 4.666,68

Informações Adicionais

Tipo de Transferência: Conta Corrente **para** Conta Corrente

Conta Origem Informada: 0123 13004371-1

Conta Destino Informada: 0435 01042356-7

2ª via

Transação exclusiva para Transferência de Valores entre contas Santander.

Data da Transação: **05/03/2025**
Autenticação Bancária: **3576A768618583413464665**
Canal: **Internet Banking**

Central de Atendimento Santander Empresarial

4004-2125 (Regiões Metropolitanas)
0800-726-2125 (Demais Localidades)
0800 723 5007 (Pessoas com deficiência auditiva ou de fala)

SAC - Atendimento 24h por dia, todos os dias.

0800 762 7777
0800 771 0401 (Pessoas com deficiência auditiva ou de fala)

Ouvidoria - Das 9h às 18h, de segunda a sexta-feira, exceto feriado.

0800 726 0322
0800 771 0301 (Pessoas com deficiência auditiva ou de fala)

Empresa: 05476

AVISO E RECIBO DE FÉRIAS

CAPITULO VI - TITULO II DA C.L.T.

DEC. - LEI Nº 5452 DE 01/05/1943, COM AS ALTERAÇÕES DO DEC. - LEI Nº 1.535 DE 13/04/1977

AVISO PRÉVIO DE FÉRIAS

DE ACORDO COM O ART. 135 DA C.L.T., PARTICIPANDO NO MÍNIMO COM 30 DIAS DE ANTECEDÊNCIA

NOTIFICAÇÃO

NOME DO EMPREGADO	Nº CART. DO TRABALHO	SÉRIE	REGISTRO DO EMPREGADO	
			LIVRO Nº	FLS/FICHA Nº
KARIN MARCELO FABRE	040705	00416		1032

Cargo: 1273 Tecnico de Enfermagem — Setor: 00007 RIBEIRÃO PIRES

PERÍODO DE AQUISIÇÃO

DE: 04/05/2023 A: 03/05/2024

PERÍODO DE GOZO DAS FÉRIAS

DE: 10/03/2025 A: 08/04/2025

BASE PARA CÁLCULO DA REMUNERAÇÃO DAS FÉRIAS

FALTAS NÃO JUSTIF.	SALÁRIO BASE	ADICIONAIS	MÉDIAS	BASE DE CÁLCULO: MENSAL - HORÁRIO - TAREFA OU OUTRAS
	2.300,00	303,60	0,00	**1-Mensal**

Código	Descrição	Quant. / (%)	Referência	Valor Unitário	Vencimentos	Descontos
4204	Férias	22,00	gozadas neste mês	86,79	1.909,38	
4204	Férias	8,00	gozadas mês seguinte	86,79	694,32	
4205	1/3 sobre Férias		gozadas neste mês	1.909,38	636,46	
4205	1/3 sobre Férias		gozadas mês seguinte	694,32	231,44	
5901	F.G.T.S.	8,00	2545.84 mês atual	203,66		
5901	F.G.T.S.		925.76 mês seguint	74,06		
9104	INSS s/ Férias	9,00	gozadas neste mês	2.545,84		206,35
9104	INSS s/ Férias	7,50	gozadas mês seguinte	925,76		69,43
9203	IRF s/ Férias	15,00	base irrf mes	2.906,80		54,58
					3.471,60	330,36
					Valor Líquido	3.141,24

Local de Trabalho: RIBEIRÃO PIRES

Pelo presente comunicamos-lhe que, de acordo com a Lei, ser-lhe-ão concedidas férias relativas ao período acima descrito e a sua disposição fica a importância líquida de R$ 3.141,24 (TRES MIL, CENTO E QUARENTA E HUM REAIS E VINTE E QUATRO CENTAVOS****** **********) a ser paga adiantadamente.

Local e data

CIENTE

BIOGESP - ASS GESTÃO EXEC SERVS PUB SOCI
CNPJ / CPF 26.702.577/0001-39

KARIN MARCELO FABRE

RECIBO DE FÉRIAS

DE ACORDO COM O PARÁGRAFO ÚNICO DO ARTIGO 145 DA C.L.T.

Recebi da firma BIOGESP - ASS GESTÃO EXEC SERVS PUB SOCI , CNPJ / CPF nº 26.702.577/0001-39
estabelecida à Rua Cardeal Arcoverde, 1641 sl 93/94 , Pinheiros
em São Paulo SP a importância de R$ 3.141,24
(TRES MIL, CENTO E QUARENTA E HUM REAIS E VINTE E QUATRO CENTAVOS**********)
que me é paga adiantadamente por motivo das minhas férias regulamentares, ora concedidas e que vou gozar de acordo com a descrição acima, tudo conforme o aviso que recebi em tempo, ao qual dei meu "ciente".

Para clareza e documento, firmo o presente recibo, dando à firma plena e geral quitação.

Local e data

KARIN MARCELO FABRE

Comprovante de transferência > 2ª via

BIOGESP ASSOCIACAO GESTAO EXECUCAO SERVI **Agência:** 0123 **Conta:** 13004371-1

Conta Corrente de Origem

Agência: 0123

Conta Corrente: 13004371-1

Conta Corrente de Destino

Agência: 3200

Nº da Conta: 02001754-4

Favorecido: KARIN MARCELO FABRE

Valor: 3.141,24

Informações Adicionais

Tipo de Transferência: Conta Corrente **para** Conta Corrente

Conta Origem Informada: 0123 13004371-1

Conta Destino Informada: 3200 02001754-4

2ª via

Transação exclusiva para Transferência de Valores entre contas Santander.

Data da Transação: **05/03/2025**
Autenticação Bancária: **35762768618583413464665**
Canal: **Internet Banking**

Central de Atendimento Santander Empresarial

4004-2125 (Regiões Metropolitanas)
0800-726-2125 (Demais Localidades)
0800 723 5007 (Pessoas com deficiência auditiva ou de fala)

SAC - Atendimento 24h por dia, todos os dias.

0800 762 7777
0800 771 0401 (Pessoas com deficiência auditiva ou de fala)

Ouvidoria - Das 9h às 18h, de segunda a sexta-feira, exceto feriado.

0800 726 0322
0800 771 0301 (Pessoas com deficiência auditiva ou de fala)

Empresa: 05476

AVISO E RECIBO DE FÉRIAS

CAPITULO VI - TITULO II DA C.L.T.

DEC. - LEI Nº 5452 DE 01/05/1943, COM AS ALTERAÇÕES DO DEC. - LEI Nº 1.535 DE 13/04/1977

AVISO PRÉVIO DE FÉRIAS

DE ACORDO COM O ART. 135 DA C.L.T., PARTICIPANDO NO MÍNIMO COM 30 DIAS DE ANTECEDÊNCIA

NOTIFICAÇÃO

NOME DO EMPREGADO	Nº CART. DO TRABALHO	SÉRIE	REGISTRO DO EMPREGADO	
			LIVRO Nº	FLS/FICHA Nº
LUCAS BUDZIAK DOURADO	76015	00400		1174

Cargo: 1273 Tecnico de Enfermagem — Setor: 00007 RIBEIRÃO PIRES

PERÍODO DE AQUISIÇÃO

DE: 01/09/2023 A: 31/08/2024

PERÍODO DE GOZO DAS FÉRIAS

DE: 02/04/2025 A: 01/05/2025

BASE PARA CÁLCULO DA REMUNERAÇÃO DAS FÉRIAS

FALTAS NÃO JUSTIF.	SALÁRIO BASE	ADICIONAIS	MÉDIAS	BASE DE CÁLCULO: MENSAL - HORÁRIO - TAREFA OU OUTRAS
1,0	2.300,00	303,60	0,00	**1-Mensal**

Código	Descrição	Quant. / (%)	Referência	Valor Unitário	Vencimentos	Descontos
4204	Férias	29,00	gozadas neste mês	86,79	2.516,91	
4204	Férias	1,00	gozadas mês seguinte	86,79	86,79	
4205	1/3 sobre Férias		gozadas neste mês	2.516,91	838,97	
4205	1/3 sobre Férias		gozadas mês seguinte	86,79	28,93	
5901	F.G.T.S.	8,00	3355.88 mês atual	268,47		
5901	F.G.T.S.		115.72 mês seguint	9,25		
9104	INSS s/ Férias	12,00	gozadas neste mês	3.355,88		296,11
9104	INSS s/ Férias	7,50	gozadas mês seguinte	115,72		8,67
9203	IRF s/ Férias	15,00	base irrf mes	2.906,80		54,58
					3.471,60	359,36
					Valor Líquido	3.112,24

Local de Trabalho: RIBEIRÃO PIRES

Pelo presente comunicamos-lhe que, de acordo com a Lei, ser-lhe-ão concedidas férias relativas ao período acima descrito e a sua disposição fica a importância líquida de R$ 3.112,24 (TRES MIL, CENTO E DOZE REAIS E VINTE E QUATRO CENTAVOS********** **********) a ser paga adiantadamente.

Local e data

CIENTE

BIOGESP - ASS GESTÃO EXEC SERVS PUB SOCI
CNPJ / CPF 26.702.577/0001-39

LUCAS BUDZIAK DOURADO

RECIBO DE FÉRIAS

DE ACORDO COM O PARÁGRAFO ÚNICO DO ARTIGO 145 DA C.L.T.

Recebi da firma BIOGESP - ASS GESTÃO EXEC SERVS PUB SOCI , CNPJ / CPF nº 26.702.577/0001-39
estabelecida à Rua Cardeal Arcoverde, 1641 sl 93/94 , Pinheiros
em São Paulo SP a importância de R$ 3.112,24
(TRES MIL, CENTO E DOZE REAIS E VINTE E QUATRO CENTAVOS**********)
que me é paga adiantadamente por motivo das minhas férias regulamentares, ora concedidas e que vou gozar de acordo com a descrição acima, tudo conforme o aviso que recebi em tempo, ao qual dei meu "ciente".

Para clareza e documento, firmo o presente recibo, dando à firma plena e geral quitação.

Local e data

LUCAS BUDZIAK DOURADO

Comprovante de transferência > 2ª via

BIOGESP ASSOCIACAO GESTAO EXECUCAO SERVI **Agência:** 0123 **Conta:** 13004371-1

Conta Corrente de Origem

Agência: 0123

Conta Corrente: 13004371-1

Conta Corrente de Destino

Agência: 2961

Nº da Conta: 01037340-2

Favorecido: LUCAS BUDZIAK DOURADO

Valor: 3.112,24

Informações Adicionais

Tipo de Transferência: Conta Corrente **para** Conta Corrente

Conta Origem Informada: 0123 13004371-1

Conta Destino Informada: 2961 01037340-2

2ª via

Transação exclusiva para Transferência de Valores entre contas Santander.

Data da Transação: **27/03/2025**
Autenticação Bancária: **35662748615575413364685**
Canal: **Internet Banking**

Central de Atendimento Santander Empresarial

4004-2125 (Regiões Metropolitanas)
0800-726-2125 (Demais Localidades)
0800 723 5007 (Pessoas com deficiência auditiva ou de fala)

SAC - Atendimento 24h por dia, todos os dias.

0800 762 7777
0800 771 0401 (Pessoas com deficiência auditiva ou de fala)

Ouvidoria - Das 9h às 18h, de segunda a sexta-feira, exceto feriado.

0800 726 0322
0800 771 0301 (Pessoas com deficiência auditiva ou de fala)

Empresa: 05476

AVISO E RECIBO DE FÉRIAS

CAPITULO VI - TITULO II DA C.L.T.

DEC. - LEI Nº 5452 DE 01/05/1943, COM AS ALTERAÇÕES DO DEC. - LEI Nº 1.535 DE 13/04/1977

AVISO PRÉVIO DE FÉRIAS

DE ACORDO COM O ART. 135 DA C.L.T., PARTICIPANDO NO MÍNIMO COM 30 DIAS DE ANTECEDÊNCIA

NOTIFICAÇÃO

NOME DO EMPREGADO	Nº CART. DO TRABALHO	SÉRIE	REGISTRO DO EMPREGADO	
			LIVRO Nº	FLS/FICHA Nº
MAYARA DA SILVA SOUZA	43290	00369		1412

Cargo: 1273 Tecnico de Enfermagem

Setor: 00007 RIBEIRÃO PIRES

PERÍODO DE AQUISIÇÃO

DE: 04/10/2023 A: 03/10/2024

PERÍODO DE GOZO DAS FÉRIAS

DE: 24/03/2025 A: 22/04/2025

BASE PARA CÁLCULO DA REMUNERAÇÃO DAS FÉRIAS

FALTAS NÃO JUSTIF.	SALÁRIO BASE	ADICIONAIS	MÉDIAS	BASE DE CÁLCULO: MENSAL - HORÁRIO - TAREFA OU OUTRAS
	2.300,00	303,60	0,00	**1-Mensal**

Código	Descrição	Quant. / (%)	Referência	Valor Unitário	Vencimentos	Descontos
4204	Férias	8,00	gozadas neste mês	86,79	694,32	
4204	Férias	22,00	gozadas mês seguinte	86,79	1.909,38	
4205	1/3 sobre Férias		gozadas neste mês	694,32	231,44	
4205	1/3 sobre Férias		gozadas mês seguinte	1.909,38	636,46	
5901	F.G.T.S.	8,00	925.76 mês atual	74,06		
5901	F.G.T.S.		2545.84 mês seguint	203,66		
9104	INSS s/ Férias	7,50	gozadas neste mês	925,76		69,43
9104	INSS s/ Férias	9,00	gozadas mês seguinte	2.545,84		206,35
9203	IRF s/ Férias	15,00	base irrf mes	2.906,80		54,58
					3.471,60	330,36
					Valor Líquido	3.141,24

Local de Trabalho: RIBEIRÃO PIRES

Pelo presente comunicamos-lhe que, de acordo com a Lei, ser-lhe-ão concedidas férias relativas ao período acima descrito e a sua disposição fica a importância líquida de R$ 3.141,24 (TRES MIL, CENTO E QUARENTA E HUM REAIS E VINTE E QUATRO CENTAVOS****** **********) a ser paga adiantadamente.

Local e data

CIENTE

BIOGESP - ASS GESTÃO EXEC SERVS PUB SOCI
CNPJ / CPF 26.702.577/0001-39

MAYARA DA SILVA SOUZA

RECIBO DE FÉRIAS

DE ACORDO COM O PARÁGRAFO ÚNICO DO ARTIGO 145 DA C.L.T.

Recebi da firma BIOGESP - ASS GESTÃO EXEC SERVS PUB SOCI , CNPJ / CPF nº 26.702.577/0001-39
estabelecida à Rua Cardeal Arcoverde, 1641 sl 93/94 , Pinheiros
em São Paulo SP a importância de R$ 3.141,24
(TRES MIL, CENTO E QUARENTA E HUM REAIS E VINTE E QUATRO CENTAVOS**********)
que me é paga adiantadamente por motivo das minhas férias regulamentares, ora concedidas e que vou gozar de acordo com a descrição acima, tudo conforme o aviso que recebi em tempo, ao qual dei meu "ciente".

Para clareza e documento, firmo o presente recibo, dando à firma plena e geral quitação.

Local e data

MAYARA DA SILVA SOUZA

Santander

Internet Banking Empresarial

Comprovante de transferência > 2ª via

BIOGESP ASSOCIACAO GESTAO EXECUCAO SERVI **Agência:** 0123 **Conta:** 13004371-1

Conta Corrente de Origem

Agência: 0123

Conta Corrente: 13004371-1

Conta Corrente de Destino

Agência: 3268

Nº da Conta: 01094832-6

Favorecido: MAYARA DA SILVA SOUZA

Valor: 3.150,12

Informações Adicionais

Tipo de Transferência: Conta Corrente **para** Conta Corrente

Conta Origem Informada: 0123 13004371-1

Conta Destino Informada: 3268 01094832-6

2ª via

Transação exclusiva para Transferência de Valores entre contas Santander.

Data da Transação: **12/03/2025**
Autenticação Bancária: **25A677B86155D4413664635**
Canal: **Internet Banking**

Central de Atendimento Santander Empresarial

4004-2125 (Regiões Metropolitanas)
0800-726-2125 (Demais Localidades)
0800 723 5007 (Pessoas com deficiência auditiva ou de fala)

SAC - Atendimento 24h por dia, todos os dias.

0800 762 7777
0800 771 0401 (Pessoas com deficiência auditiva ou de fala)

Ouvidoria - Das 9h às 18h, de segunda a sexta-feira, exceto feriado.

0800 726 0322
0800 771 0301 (Pessoas com deficiência auditiva ou de fala)

* FÉRIAS - MAYARA DA SILVA SOUZA (Valor pago a maior R$ 8,88)

Empresa: 05476

AVISO E RECIBO DE FÉRIAS

CAPITULO VI - TITULO II DA C.L.T.

DEC. - LEI Nº 5452 DE 01/05/1943, COM AS ALTERAÇÕES DO DEC. - LEI Nº 1.535 DE 13/04/1977

AVISO PRÉVIO DE FÉRIAS

DE ACORDO COM O ART. 135 DA C.L.T., PARTICIPANDO NO MÍNIMO COM 30 DIAS DE ANTECEDÊNCIA

NOTIFICAÇÃO

NOME DO EMPREGADO	Nº CART. DO TRABALHO	SÉRIE	REGISTRO DO EMPREGADO	
			LIVRO Nº	FLS/FICHA Nº
MAYARA MORETTI DA SILVA	084962	00369		1070

Cargo: 1273 Tecnico de Enfermagem

Setor: 00007 RIBEIRÃO PIRES

PERÍODO DE AQUISIÇÃO

DE: 01/06/2023 A: 31/05/2024

PERÍODO DE GOZO DAS FÉRIAS

DE: 10/03/2025 A: 08/04/2025

BASE PARA CÁLCULO DA REMUNERAÇÃO DAS FÉRIAS

FALTAS NÃO JUSTIF.	SALÁRIO BASE	ADICIONAIS	MÉDIAS	BASE DE CÁLCULO: MENSAL - HORÁRIO - TAREFA OU OUTRAS
1,0	2.300,00	303,60	70,81	**1-Mensal**

Código	Descrição	Quant. / (%)	Referência	Valor Unitário	Vencimentos	Descontos
4204	Férias	22,00	gozadas neste mês	89,15	1.961,30	
4204	Férias	8,00	gozadas mês seguinte	89,15	713,20	
4205	1/3 sobre Férias		gozadas neste mês	1.961,30	653,77	
4205	1/3 sobre Férias		gozadas mês seguinte	713,20	237,73	
5901	F.G.T.S.	8,00	2615.07 mês atual	209,20		
5901	F.G.T.S.		950.93 mês seguint	76,07		
9104	INSS s/ Férias	9,00	gozadas neste mês	2.615,07		212,58
9104	INSS s/ Férias	7,50	gozadas mês seguinte	950,93		71,31
9203	IRF s/ Férias	15,00	base irrf mes	3.001,20		68,74
					3.566,00	352,63
					Valor Líquido	3.213,37

Local de Trabalho: RIBEIRÃO PIRES

Pelo presente comunicamos-lhe que, de acordo com a Lei, ser-lhe-ão concedidas férias relativas ao período acima descrito e a sua disposição fica a importância líquida de R$ 3.213,37 (TRES MIL, DUZENTOS E TREZE REAIS E TRINTA E SETE CENTAVOS********** **********) a ser paga adiantadamente.

Local e data

CIENTE

BIOGESP - ASS GESTÃO EXEC SERVS PUB SOCI
CNPJ / CPF 26.702.577/0001-39

MAYARA MORETTI DA SILVA

RECIBO DE FÉRIAS

DE ACORDO COM O PARÁGRAFO ÚNICO DO ARTIGO 145 DA C.L.T.

Recebi da firma BIOGESP - ASS GESTÃO EXEC SERVS PUB SOCI , CNPJ / CPF nº 26.702.577/0001-39
estabelecida à Rua Cardeal Arcoverde, 1641 sl 93/94 , Pinheiros
em São Paulo SP a importância de R$ 3.213,37
(TRES MIL, DUZENTOS E TREZE REAIS E TRINTA E SETE CENTAVOS**********)
que me é paga adiantadamente por motivo das minhas férias regulamentares, ora concedidas e que vou gozar de acordo com a descrição acima, tudo conforme o aviso que recebi em tempo, ao qual dei meu "ciente".

Para clareza e documento, firmo o presente recibo, dando à firma plena e geral quitação.

Local e data

MAYARA MORETTI DA SILVA

Comprovante de transferência > 2ª via

BIOGESP ASSOCIACAO GESTAO EXECUCAO SERVI **Agência:** 0123 **Conta:** 13004371-1

Conta Corrente de Origem

Agência: 0123

Conta Corrente: 13004371-1

Conta Corrente de Destino

Agência: 2967

Nº da Conta: 01014401-1

Favorecido: MAYARA MORETTI DA SILVA

Valor: 3.213,37

Informações Adicionais

Tipo de Transferência: Conta Corrente **para** Conta Corrente

Conta Origem Informada: 0123 13004371-1

Conta Destino Informada: 2967 01014401-1

2ª via

Transação exclusiva para Transferência de Valores entre contas Santander.

Data da Transação: **05/03/2025**
Autenticação Bancária: **35769768618D93416464665**
Canal: **Internet Banking**

Central de Atendimento Santander Empresarial

4004-2125 (Regiões Metropolitanas)
0800-726-2125 (Demais Localidades)
0800 723 5007 (Pessoas com deficiência auditiva ou de fala)

SAC - Atendimento 24h por dia, todos os dias.

0800 762 7777
0800 771 0401 (Pessoas com deficiência auditiva ou de fala)

Ouvidoria - Das 9h às 18h, de segunda a sexta-feira, exceto feriado.

0800 726 0322
0800 771 0301 (Pessoas com deficiência auditiva ou de fala)

Empresa: 05476

AVISO E RECIBO DE FÉRIAS

CAPITULO VI - TITULO II DA C.L.T.

DEC. - LEI Nº 5452 DE 01/05/1943, COM AS ALTERAÇÕES DO DEC. - LEI Nº 1.535 DE 13/04/1977

AVISO PRÉVIO DE FÉRIAS

DE ACORDO COM O ART. 135 DA C.L.T., PARTICIPANDO NO MÍNIMO COM 30 DIAS DE ANTECEDÊNCIA

NOTIFICAÇÃO

NOME DO EMPREGADO	Nº CART. DO TRABALHO	SÉRIE	REGISTRO DO EMPREGADO	
			LIVRO Nº	FLS/FICHA Nº
RAQUEL FERNANDA TAUHYL CORDEIRO	34743	00133		1970

Cargo: 1745 Assistente Social

Setor: 00007 RIBEIRÃO PIRES

PERÍODO DE AQUISIÇÃO

DE: 24/01/2024 A: 23/01/2025

PERÍODO DE GOZO DAS FÉRIAS

DE: 10/03/2025 A: 08/04/2025

BASE PARA CÁLCULO DA REMUNERAÇÃO DAS FÉRIAS

FALTAS NÃO JUSTIF.	SALÁRIO BASE	ADICIONAIS	MÉDIAS	BASE DE CÁLCULO: MENSAL - HORÁRIO - TAREFA OU OUTRAS
	3.200,00	303,60	732,43	**1-Mensal**

Código	Descrição	Quant. / (%)	Referência	Valor Unitário	Vencimentos	Descontos
4204	Férias	22,00	gozadas neste mês	141,20	3.106,40	
4204	Férias	8,00	gozadas mês seguinte	141,20	1.129,60	
4205	1/3 sobre Férias		gozadas neste mês	3.106,40	1.035,47	
4205	1/3 sobre Férias		gozadas mês seguinte	1.129,60	376,53	
5901	F.G.T.S.	8,00	4141.87 mês atual	331,34		
5901	F.G.T.S.		1506.13 mês seguint	120,49		
9104	INSS s/ Férias	12,00	gozadas neste mês	4.141,87		390,42
9104	INSS s/ Férias	7,50	gozadas mês seguinte	1.506,13		112,95
9203	IRF s/ Férias	27,50	base irrf mes	5.083,20		501,88
					5.648,00	1.005,25
					Valor Líquido	4.642,75

Local de Trabalho: RIBEIRÃO PIRES

Pelo presente comunicamos-lhe que, de acordo com a Lei, ser-lhe-ão concedidas férias relativas ao período acima descrito e a sua disposição fica a importância líquida de R$ 4.642,75 (QUATRO MIL, SEISCENTOS E QUARENTA E DOIS REAIS E SETENTA E CINCO CENTAVOS**********) a ser paga adiantadamente.

Local e data

CIENTE

BIOGESP - ASS GESTÃO EXEC SERVS PUB SOCI
CNPJ / CPF 26.702.577/0001-39

RAQUEL FERNANDA TAUHYL CORDEIRO

RECIBO DE FÉRIAS

DE ACORDO COM O PARÁGRAFO ÚNICO DO ARTIGO 145 DA C.L.T.

Recebi da firma BIOGESP - ASS GESTÃO EXEC SERVS PUB SOCI , CNPJ / CPF nº 26.702.577/0001-39
estabelecida à Rua Cardeal Arcoverde, 1641 sl 93/94 , Pinheiros
em São Paulo SP a importância de R$ 4.642,75
(QUATRO MIL, SEISCENTOS E QUARENTA E DOIS REAIS E SETENTA E CINCO CENTAVOS**********)
que me é paga adiantadamente por motivo das minhas férias regulamentares, ora concedidas e que vou gozar de acordo com a descrição acima, tudo conforme o aviso que recebi em tempo, ao qual dei meu "ciente".

Para clareza e documento, firmo o presente recibo, dando à firma plena e geral quitação.

Local e data

RAQUEL FERNANDA TAUHYL CORDEIRO

Comprovante de transferência > 2ª via

BIOGESP ASSOCIACAO GESTAO EXECUCAO SERVI **Agência:** 0123 **Conta:** 13004371-1

Conta Corrente de Origem

Agência: 0123

Conta Corrente: 13004371-1

Conta Corrente de Destino

Agência: 0196

Nº da Conta: 01040648-5

Favorecido: RAQUEL FERNANDA TAUHYL CORDEIRO

Valor: 4.642,75

Informações Adicionais

Tipo de Transferência: Conta Corrente **para** Conta Corrente

Conta Origem Informada: 0123 13004371-1

Conta Destino Informada: 0196 01040648-5

2ª via

Transação exclusiva para Transferência de Valores entre contas Santander.

Data da Transação: **05/03/2025**
Autenticação Bancária: **3576A768618893413464665**
Canal: **Internet Banking**

Central de Atendimento Santander Empresarial

4004-2125 (Regiões Metropolitanas)
0800-726-2125 (Demais Localidades)
0800 723 5007 (Pessoas com deficiência auditiva ou de fala)

SAC - Atendimento 24h por dia, todos os dias.

0800 762 7777
0800 771 0401 (Pessoas com deficiência auditiva ou de fala)

Ouvidoria - Das 9h às 18h, de segunda a sexta-feira, exceto feriado.

0800 726 0322
0800 771 0301 (Pessoas com deficiência auditiva ou de fala)

TERMO DE RESCISÃO DO CONTRATO DE TRABALHO

IDENTIFICAÇÃO DO EMPREGADOR

01 CNPJ/CEI	02 Razão Social/Nome
26.702.577/0001-39	BIOGESP - ASS GESTÃO EXEC SERVS PUB SOCI

03 Endereço (logradouro, nº, andar, apartamento)	04 Bairro
Rua Cardeal Arcoverde, 1641 sl 93/94	Pinheiros

05 Município	06 UF	07 CEP	08 CNAE	09 CNPJ/CEI Tomador/Obra
São Paulo	SP	05407-002	8660-7/00	

IDENTIFICAÇÃO DO TRABALHADOR

10 PIS - PASEP	11 Nome
13441846027	ANA PAULA GOMES

12 Endereço (logradouro, nº, andar, apartamento)	13 Bairro
Rua Coronel João Albuquerque Lins de Barros, 158,	Parque São Vicente

14 Município	15 UF	16 CEP	17 CTPS (nº, série, UF)	18 CPF
Mauá	SP	09371-180	008506 00470 SP	440.370.388-70

19 Data de Nascimento	20 Nome da Mãe
06/06/2000	KELLY CRISTINA GOMES

DADOS DO CONTRATO

21 Tipo de Contrato

1. Contrato de Trabalho por prazo indeterminado.

22 Causa do Afastamento

Rescisão contratual a pedido do empregado

23 Remuneração Mês Ant.	24 Data de Admissão	25 Data do Aviso Prévio	26 Data do Afastamento	27 Cód. Afastamento
3.900,00	09/08/2022	07/03/2025	07/03/2025	SJ1

28 Pensão Alim. (%) TRCT	29 Pensão Alim. (%) FGTS	30 Categoria do Trabalhador
0,00	0,00	01 - Empregado

31 Código Sindical	32 CNPJ e Nome da Entidade Sindical Laboral
914.021.150.90675-9	67.180.752/0001-52 - SIND. EMP. EST. DE SAUDE ABC

DISCRIMINAÇÃO DAS VERBAS RESCISÓRIAS

VERBAS RESCISÓRIAS

Rubrica	Valor	Rubrica	Valor	Rubrica	Valor
50 Saldo de 07 dias Salário (líquido de faltas e DSR)	R$ 880,67	51 Comissões	R$ 0,00	52 Gratificação	R$ 0,00
53 Adic. de Insalubridade 20,00 %	R$ 68,55	54 Adic. de Periculosidade %	R$ 0,00	55 Adic. Noturno 40,65 Horas a 40,00%	R$ 352,19
56.1 Horas Extras Horas a %	R$ 0,00	57 Gorjetas	R$ 0,00	58 Descanso Semanal Remunerado (DSR)	R$ 0,00
59 Reflexo DSR sobre Salário Variável	R$ 247,73	60 Multa Art. 477 § 8º/CLT	R$ 0,00	62 Salário Família	R$ 0,00
63 13º Salário Proporcional 2/12 avos	R$ 1.013,43	64.1 13º Salário-Exerc./12 avos	R$ 0,00	65 Férias Proporc 07/12 avos	R$ 3.708,60
66.1 Férias Venc. Per. Aquis. 09/08/23 a 08/08/24	R$ 5.828,70	68 Terço Constituc. de Férias	R$ 3.179,10	69 - Aviso Prévio Indenizado	R$ 0,00
70 13º Salário(Aviso Prévio Indenizado)	R$ 0,00	71 Férias (Aviso-Prévio Indenizado)	R$ 0,00	95 Pagto Banco de Horas	R$ 1.486,40
		99 Ajuste do Saldo Devedor	R$ 0,00	**TOTAL BRUTO**	**R$ 16.765,37**

DEDUÇÕES

Desconto	Valor	Desconto	Valor	Desconto	Valor
100 Pensão Alimentícia	R$ 0,00	101 Adiantamento Salarial	R$ 0,00	102 Adiantamento de 13º Salário	R$ 0,00
103 Aviso-Prévio Indenizado 30 Dias	R$ 3.900,00	112.1 Previdência Social	R$ 257,66	112.2 Previdência Social - 13º Salário	R$ 76,00
114.1 IRRF	R$ 15,87	114.2 IRRF sobre 13º Salário	R$ 0,00	115.1 Arredondamento per.anter.	R$ 0,97
115.2 Desc. Cesta Basica	R$ 153,33			**TOTAL DEDUÇÕES**	**R$ 4.403,83**
				VALOR LÍQUIDO	**R$ 12.361,54**

Comprovante de transferência > 2ª via

BIOGESP ASSOCIACAO GESTAO EXECUCAO SERVI **Agência:** 0123 **Conta:** 13004371-1

Conta Corrente de Origem

Agência: 0123

Conta Corrente: 13004371-1

Conta Corrente de Destino

Agência: 3372

Nº da Conta: 02019861-6

Favorecido: ANA PAULA GOMES

Valor: 12.361,54

Informações Adicionais

Tipo de Transferência: Conta Corrente **para** Conta Corrente

Conta Origem Informada: 0123 13004371-1

Conta Destino Informada: 3372 02019861-6

2ª via

Transação exclusiva para Transferência de Valores entre contas Santander.

Data da Transação: **13/03/2025**
Autenticação Bancária: **255677B86155744136646 45**
Canal: **Internet Banking**

TERMO DE RESCISÃO DO CONTRATO DE TRABALHO

IDENTIFICAÇÃO DO EMPREGADOR				
01 CNPJ/CEI 26.702.577/0001-39	02 Razão Social/Nome BIOGESP - ASS GESTÃO EXEC SERVS PUB SOCI			
03 Endereço (logradouro, nº, andar, apartamento) Rua Cardeal Arcoverde, 1641 sl 93/94				04 Bairro Pinheiros
05 Município São Paulo	06 UF SP	07 CEP 05407-002	08 CNAE 8660-7/00	09 CNPJ/CEI Tomador/Obra

IDENTIFICAÇÃO DO TRABALHADOR					
10 PIS - PASEP 20778787677	11 Nome GABRIELA OLIVEIRA BARROS				
12 Endereço (logradouro, nº, andar, apartamento) Avenida Humberto de Campos, 982					13 Bairro Bocaina
14 Município Ribeirão Pires	15 UF SP	16 CEP 09425-000	17 CTPS (nº, série, UF) 4009799 09865 SP		18 CPF 400.979.998-65
19 Data de Nascimento 24/11/2002	20 Nome da Mãe VANIA ANTONIA DE OLIVEIRA BARROS				

DADOS DO CONTRATO				
21 Tipo de Contrato 1. Contrato de Trabalho por prazo indeterminado.				
22 Causa do Afastamento Rescisão contratual a pedido do empregado				
23 Remuneração Mês Ant. 1.550,00	24 Data de Admissão 13/03/2022	25 Data do Aviso Prévio 05/03/2025	26 Data do Afastamento 05/03/2025	27 Cód. Afastamento SJ1
28 Pensão Alim. (%) TRCT 0,00	29 Pensão Alim. (%) FGTS 0,00	30 Categoria do Trabalhador 01 - Empregado		
31 Código Sindical 914.021.150.90675-9	32 CNPJ e Nome da Entidade Sindical Laboral 67.180.752/0001-52 - SIND. EMP. EST. DE SAUDE ABC			

DISCRIMINAÇÃO DAS VERBAS RESCISÓRIAS

VERBAS RESCISÓRIAS

Rubrica	Valor	Rubrica	Valor	Rubrica	Valor
50 Saldo de 05 dias Salário (líquido de faltas e DSR)	R$ 250,00	51 Comissões	R$ 0,00	52 Gratificação	R$ 0,00
53 Adic. de Insalubridade 20,00 %	R$ 48,97	54 Adic. de Periculosidade %	R$ 0,00	55 Adic. Noturno Horas a %	R$ 0,00
56.1 Horas Extras Horas a %	R$ 0,00	57 Gorjetas	R$ 0,00	58 Descanso Semanal Remunerado (DSR)	R$ 0,00
59 Reflexo DSR sobre Salário Variável	R$ 0,00	60 Multa Art. 477 § 8º/CLT	R$ 0,00	62 Salário Família	R$ 0,00
63 13º Salário Proporcional 2/12 avos	R$ 308,93	64.1 13º Salário-Exerc./12 avos	R$ 0,00	65 Férias Proporc 12/12 avos	R$ 1.853,60
66.1 Férias Venc. Per. Aquis. / / a / /	R$ 0,00	68 Terço Constituc. de Férias	R$ 617,87	69 - Aviso Prévio Indenizado	R$ 0,00
70 13º Salário(Aviso Prévio Indenizado)	R$ 0,00	71 Férias (Aviso-Prévio Indenizado)	R$ 0,00	95 Adicional Cesta Básica	R$ 32,26
		99 Ajuste do Saldo Devedor	R$ 0,00	**TOTAL BRUTO**	**R$ 3.111,63**

DEDUÇÕES

Desconto	Valor	Desconto	Valor	Desconto	Valor
100 Pensão Alimentícia	R$ 0,00	101 Adiantamento Salarial	R$ 0,00	102 Adiantamento de 13º Salário	R$ 0,00
103 Aviso-Prévio Indenizado 30 Dias	R$ 1.550,00	112.1 Previdência Social	R$ 22,42	112.2 Previdência Social - 13º Salário	R$ 23,16
114.1 IRRF	R$ 0,00	114.2 IRRF sobre 13º Salário	R$ 0,00	115.1 Arredondamento per.anter.	R$ 0,15
115.2 VT não utilizado	R$ 205,20	115.3 Desc. Cesta Basica	R$ 180,00	**TOTAL DEDUÇÕES**	**R$ 1.980,93**
				VALOR LÍQUIDO	**R$ 1.130,70**

Comprovante de transferência > 2ª via

BIOGESP ASSOCIACAO GESTAO EXECUCAO SERVI **Agência:** 0123 **Conta:** 13004371-1

Conta Corrente de Origem

Agência: 0123

Conta Corrente: 13004371-1

Conta Corrente de Destino

Agência: 3112

Nº da Conta: 01095004-0

Favorecido: GABRIELA OLIVEIRA BARROS

Valor: 1.130,70

Informações Adicionais

Tipo de Transferência: Conta Corrente **para** Conta Corrente

Conta Origem Informada: 0123 13004371-1

Conta Destino Informada: 3112 01095004-0

2ª via

Transação exclusiva para Transferência de Valores entre contas Santander.

Data da Transação: **13/03/2025**
Autenticação Bancária: **2556B7B8614574413664645**
Canal: **Internet Banking**

Central de Atendimento Santander Empresarial

4004-2125 (Regiões Metropolitanas)
0800-726-2125 (Demais Localidades)
0800 723 5007 (Pessoas com deficiência auditiva ou de fala)

SAC - Atendimento 24h por dia, todos os dias.

0800 762 7777
0800 771 0401 (Pessoas com deficiência auditiva ou de fala)

Ouvidoria - Das 9h às 18h, de segunda a sexta-feira, exceto feriado.

0800 726 0322
0800 771 0301 (Pessoas com deficiência auditiva ou de fala)

CONSELHO FEDERAL DE ENFERMAGEM
CONSELHO REGIONAL DE ENFERMAGEM DE SÃO PAULO

PROTOCOLO DE REQUISIÇÃO DE SERVIÇO ONLINE PJ

PROTOCOLO 64943 **DATA** 14/02/2025

ASSUNTO Anotação/Concessão de RT

SOLICITANTE KASSIA DE SIBIA SANTOS
CPF 406.636.678-36

CONTRATANTE BIOGESP - ASSOCIACAO DE GESTAO E EXECUCAO DE SERVICOS PUBLICOS E SOCIAIS
CNPJ 26.702.577/0001-39

ATUAÇÃO UNIDADE BASICA DE SAUDE DO CENTRO ALTO
CNPJ 46.522.967/0001-34

INTERESSADO KASSIA DE SIBIA SANTOS
CPF 406.636.678-36

ATENÇÃO:

- **Status da requisição:** AGUARDANDO O PAGAMENTO DA TAXA DO SERVIÇO SOLICITADO

[SICSP2.0] - Boleto gerado pelo sistema. 18/02/2025 10:02:14

INSTRUÇÕES:
Serviço de Responsabilidade Técnica número 24017097 - ANOTAÇÃO/CONCESSÃO DE RESPONSABILIDADE TÉCNICA
- Parcela 1 de 1
- Profissional: KASSIA DE SIBIA SANTOS
- CPD: 303182946
- Instituição: 39464 - BIOGESP - ASSOCIACAO DE GESTAO E EXECUCAO DE SERVICOS PUBLICOS E SOCIAIS
NÃO RECEBER APÓS O VENCIMENTO.

Comprovante de Pagamento

BANCO DO BRASIL | **001 - 9** | **00190.00009 02806.588006 05220.104177 1 10010000025323**

Nome pagador / CPF / CNPJ
BIOGESP - ASSOCIACAO DE GESTAO E EXECUCAO DE SERVICOS PUBLICOS E SOCIAIS / 26.702.577/0001-39

Nome do beneficiário / CNPJ
Conselho Regional de Enfermagem de São Paulo / 44.413.680/0001-40

Nosso número	Número do documento	Vencimento	(=) Valor do documento	Data do documento
28065880005220104	40884326	05/03/2025	253,23	18/02/2025

Espécie Doc.	Aceite	Data proc	Carteira	Moeda
RC	N	18/02/2025	17	R$

Autenticação - Recibo do Pagador

Corte na linha pontilhada

BANCO DO BRASIL | **001 - 9** | **00190.00009 02806.588006 05220.104177 1 10010000025323**

Local de Pagamento
Pagável em qualquer banco até o vencimento.

Vencimento
05/03/2025

Cedente
Conselho Regional de Enfermagem de São Paulo / 44.413.680/0001-40

Agência / Código cedente
3221-2 / 2195-4

Data do documento	Número do documento	Espécie Doc.	Aceite	Data proc
18/02/2025	40884326	RC	N	18/02/2025

Nosso número
28065880005220104

Uso do Banco	Carteira	Moeda	Quantidade	(x) Valor
	17	R$	1	253,23

(=) Valor do documento
253,23

Instruções (Texto de responsabilidade do cedente)
Serviço de Responsabilidade Técnica número 24017097 - ANOTAÇÃO/CONCESSÃO DE RESPONSABILIDADE TÉCNICA
- Parcela 1 de 1
- Profissional: KASSIA DE SIBIA SANTOS
- CPD: 303182946
- Instituição: 39464 - BIOGESP - ASSOCIACAO DE GESTAO E EXECUCAO DE SERVICOS PUBLICOS E SOCIAIS
NÃO RECEBER APÓS O VENCIMENTO.

(-) Desconto/Abatimento
0,00

(-) Outras deduções
0,00

(+) Mora/Multa
0,00

(+) Outros Acréscimos
0,00

(=) Valor cobrado
253,23

Sacado
BIOGESP - ASSOCIACAO DE GESTAO E EXECUCAO DE SERVICOS PUBLICOS E SOCIAIS / 26.702.577/0001-39
RUA CARDEAL ARCOVERDE 1641 SALA 93 PINHEIROS
05407-002 SAO PAULO SP Data de postagem: 24/02/2025

Títulos > 2ª via de Comprovante

BIOGESP ASSOCIACAO GESTAO EXECUCAO SERVI Agência: **0123** Conta Corrente: **130043711**

Código de Barras:	0019000009	02806588006	05220104177	1	10010000025323

Instituição Financeira Favorecida: **001 - BCO DO BRASIL S A**

Dados do Beneficiário Original

CNPJ: **44.413.680/0001-40**

Razão Social: **CONSELHO REGIONAL DE ENFERMAGEM DE SAO PAULO**

Nome Fantasia: **CONSELHO REGIONAL DE ENFERMAGEM DE SAO P**

Dados do Pagador Original

CNPJ: **26.702.577/0001-39**

Razão Social: **BIOGESP - ASSOCIACAO DE GESTAO**

Dados do Pagador Efetivo

CNPJ: **26.702.577/0001-39**

Razão Social: **BIOGESP ASSOCIACAO GESTAO EXECUCAO SERVI**

Dados do Pagamento

Data de Vencimento: **05/03/2025**

Valor Nominal: **R$ 253,23**

Encargos: **R$ 0,00**

Valor total pago: **R$ 253,23**

Transação exclusiva para pagamento de Fichas de Compensação. Pagamento válido somente se informados corretamente os dados do título. A veracidade dessas informações é de responsabilidade do Cliente/Pagador, que se obriga a apresentar os títulos para verificação sempre que solicitado, nos termos da lei. Havendo divergência entre a informação ora oferecida e o valor efetivamente devido, será facultado ao banco efetuar ou não o pagamento, ficando, no caso de efetivação, desde já autorizado a debitar ou creditar na Conta Corrente a diferença encontrada.

Data da Transação: **05/03/2025**

Número de Autenticação da Instituição Financeira Favorecida: **IBE3E73A6D76BB34FA7B190**

Canal: **Internet Banking**

Central de Atendimento Santander Empresarial

4004-2125 (Regiões Metropolitanas)
0800-726-2125 (Demais Localidades)
0800 723 5007 (Pessoas com deficiência auditiva ou de fala)

SAC - Atendimento 24h por dia, todos os dias.

0800 762 7777
0800 771 0401 (Pessoas com deficiência auditiva ou de fala)

Ouvidoria - Das 9h às 18h, de segunda a sexta-feira, exceto feriado.

0800 726 0322
0800 771 0301 (Pessoas com deficiência auditiva ou de fala)

DEMONSTRAÇÕES BANCÁRIAS

MUNICÍPIO DE TERESÓPOLIS

Secretaria Municipal de Fazenda
Departamento de Fiscalização Tributária - Endereço: Avenida Feliciano Sodré, nº 675 - Bairro Várzea - CEP: 25963-027 - Telefone: (21) 2742-3352 - Ramal 229

Nota: 2025000
00000006
Código Verificação
NUTF-XJPH
MUNICÍPIO DE TERESÓPOLIS

NOTA FISCAL DE SERVIÇOS ELETRÔNICA - NFS-e

Emissão (Horário de Brasília)
06/03/2025 14:49:13

Período de Competência
03/2025

Município de Prestação do Serviço
Teresópolis - RJ

Reg. Especial Tributação
Microempresário e Empresa de Pequeno Porte (ME EPP)

Exigibilidade do ISS
Exigível em Teresópolis

PRESTADOR DE SERVIÇOS

Razão Social
JMA ADMINISTRACAO LTDA

Nome Fantasia
VISION ADMINISTRACAO

Email
adm.jair@hotmail.com

CPF/CNPJ	Inscrição Municipal	Inscrição Estadual	Simples Nacional	Incentivador Cultural	Fone/Fax
50.706.429/0001-77	**80063397**		**Sim**	**Não**	**(21) 99999-9999**

Endereço
Rua Antônio Maria, 245, PONTO DE REFERÊNCIA, Quinta da Barra - CEP: 25965-440 - Teresópolis - RJ

TOMADOR DE SERVIÇOS

Nome/Razão Social
BIOGESP - ASSOCIACAO DE GESTAO E EXECUCAO DE SERVICOS PUBLICOS E SOCIAIS

CPF/CNPJ	Inscrição Municipal	Inscrição Estadual	Fone/Fax	E-mail
26.702.577/0001-39			**(11) 4726-6364**	**BIOGESP.OSS@GMAIL.COM**

Endereço
Rua Cunha Gago, 700 - Pinheiros - CEP: 05421-001 - São Paulo - SP

SERVIÇO PRESTADO

1701 - Assessoria ou consultoria de qualquer natureza, não contida em outros itens desta lista; análise, exame, pesquisa, coleta, compilação e fornecimento de dados e informações de qualquer natureza, inclusive cadastro e similares. CNAE: 7319002

DESCRIÇÃO DOS SERVIÇOS

Serviços de administração prestados no Hospital e Maternidade São Lucas, CEM - CAISM e UBSs

Dados Bancários:
JMA ADMINISTRACAO LTDA
Banco: Santander
Agência; 3334
Conta Corrente: 13.004979-8

RETENÇÕES FEDERAIS

PIS (R$)	COFINS (R$)	INSS (R$)	IR (R$)	CSLL (R$)	Outras Retenções (R$)
0,00	**0,00**	**0,00**	**0,00**	**0,00**	**0,00**

VALORES

Valor dos Serviços (R$)	Deduções (R$)	Desconto Incondicionado (R$)	Base de Cálculo (R$)	Alíquota (%)
10.000,00	**0,00**	**0,00**	*****	**2,0000**

ISS (R$)	ISS Retido (R$)	Desconto Condicionado (R$)	Valor Líquido (R$)	**Valor Total da Nota (R$)**
*****	*****	**0,00**	**10.000,00**	**10.000,00**

OUTRAS INFORMAÇÕES

Esta NFS-e é autodeclaratória.
Optante do Simples Nacional.
Trib. aprox. R$ 1.345,00 Federal e R$ 470,00 Municipal. Fonte: IBPT [63390F]

Visualizado em: 06/03/2025 14:49:14
Para validação desta NFSe acesse: http://teresopolisrj.webiss.com.br/externo/nfse/validar
Esta NFS-e foi emitida com respaldo no Decreto nº 3.681 de 25 de maio de 2009.

Santander

Internet Banking Empresarial

BIOGESP ASSOCIACAO GESTAO EXECUCAO SERVI **Agência:** 0123 **Conta:** 130043711

Comprovante de pagamento

Pronto! Seu pagamento foi realizado

Valor pago
R$ 10.000,00

Tipo de transferência
agencia-conta

Informação para o recebedor
REFERENTE A NF 06

Forma de pagamento
Ag 0123 - Cc 13004371-1

Data do pagamento
14/03/2025

Dados do recebedor

Para
JMA ADMINISTRACAO LTDA

CNPJ
50.******/****-77

Instituição
BCO SANTANDER (BRASIL) S.A.

Dados do pagador

De
BIOGESP ASSOCIACAO GESTAO EXECUCAO SERVI

CNPJ
26.******/****-39

Instituição
BANCO SANTANDER (BRASIL) S.A.

ID/Transação
E90400888202503141234360203642 92

Data e hora da transação
14/03/2025 - 09:35:22

Instituição iniciadora de pagamento
BANCO SANTANDER (BRASIL) S.A.

Código de autenticação
IBE067EF6A4174E234D16A8

Central de Atendimento Santander Empresarial
4004-2125 (Regiões Metropolitanas)
0800 726 2125 (Demais Localidades)
0800 723 5007 (Pessoas com deficiência auditiva ou de fala)

SAC - Atendimento 24h por dia, todos os dias.
0800 762 7777
0800 771 0401 (Pessoas com deficiência auditiva ou de fala)
Ouvidoria - Das 9h às 18h, de segunda a sexta-feira, exceto feriado.
0800 726 0322
0800 771 0301 (Pessoas com deficiência auditiva ou de fala)

Prefeitura Municipal de Teresópolis

Secretaria Municipal de Fazenda

Departamento de Dívida Ativa

Certidão Negativa de Débitos de Empresa N.º 9604 / 2025

Cód. Validação: 26D9BE20195AA728FD3B73B3E1BF416C **Válido até:** 27/05/2025

IDENTIFICAÇÃO

Cód. Cadastro: 80063397
CNPJ/CPF: 50.706.429/0001-77
Proprietário: 236531 - JMA ADMINISTRACAO LTDA

REQUERENTE

Nome: Jair Martins Amorim
CNPJ/CPF: 103.638.687-20

ENDEREÇO:

Logradouro: RUA ANTONIO MARIA Nº.: 245
Complemento: PONTO DE REFERÊNCIA Quadra: Lote:

Bairro: QUINTA DA BARRA
Cidade: TERESÓPOLIS - RJ

- Não possui Débito vencido.
- Não possui Dívida Ativa em aberto.
- Não possui Parcelamento vencido.

CERTIFICAMOS que, **NÃO CONSTAM DÉBITOS** para o contribuinte acima identificado, ressalvado o direito à Fazenda Municipal de cobrar débitos posteriormente cadastrados.

Teresópolis, 26 de fevereiro de 2025.

Paula Iamê Palma Malhães
Diretora do Departamento de Dívida Ativa
PMT - Matrícula: 108.634-1

Imprimir Baixar PDF

SECRETARIA DA FAZENDA DO ESTADO DE SÃO PAULO

Cadastro Informativo dos Créditos não Quitados de Órgãos e Entidades Estaduais
CADIN Estadual

Informações Cadastrais

CNPJ/CPF: 50.706.429/0001-77

Não foram encontradas pendências no Cadastro de Créditos não quitados de Órgãos e Entidades Estaduais – CADIN ESTADUAL.

Pesquisa realizada em: 04/02/2025 às 09:36:11

Se você recebeu o comunicado CADIN regularize sua situação em 90 (noventa) dias contados a partir da data de expedição do mesmo.

Este documento não tem validade de Certidão Negativa.
Em conformidade com a Lei Estadual nº 12.799/2008 a inexistência de registro no CADIN Estadual:
- Não configura reconhecimento de regularidade de situação, nem dispensa a apresentação dos documentos exigidos em lei, decreto e demais atos normativos. (artigo 7º)
- Não impede a consulta prévia pelos órgãos e entidades da Administração direta e indireta ao sistema CADIN Estadual. (artigo 6º)
- Aos registros incluídos após a emissão da declaração cabe a aplicação do parágrafo 1º do artigo 6º.

A autenticidade deste documento deverá ser confirmada na página da Secretaria da Fazenda do Estado de São Paulo, endereço: https://www.fazenda.sp.gov.br/cadin_estadual/pages/publ/cadin.aspx

Código da Declaração: CA223AAC.2A074F83.B145E370.7118F996

EMISSÃO GRATUITA

Atenção: Qualquer rasura ou emenda invalidará este documento.

PODER JUDICIÁRIO
JUSTIÇA DO TRABALHO

CERTIDÃO NEGATIVA DE DÉBITOS TRABALHISTAS

Nome: JMA ADMINISTRACAO LTDA (MATRIZ E FILIAIS)
CNPJ: 50.706.429/0001-77
Certidão nº: 6220739/2025
Expedição: 04/02/2025, às 09:33:20
Validade: 03/08/2025 - 180 (cento e oitenta) dias, contados da data de sua expedição.

Certifica-se que **JMA ADMINISTRACAO LTDA (MATRIZ E FILIAIS)**, inscrito(a) no CNPJ sob o nº **50.706.429/0001-77**, **NÃO CONSTA** como inadimplente no Banco Nacional de Devedores Trabalhistas.
Certidão emitida com base nos arts. 642-A e 883-A da Consolidação das Leis do Trabalho, acrescentados pelas Leis ns.° 12.440/2011 e 13.467/2017, e no Ato 01/2022 da CGJT, de 21 de janeiro de 2022.
Os dados constantes desta Certidão são de responsabilidade dos Tribunais do Trabalho.
No caso de pessoa jurídica, a Certidão atesta a empresa em relação a todos os seus estabelecimentos, agências ou filiais.
A aceitação desta certidão condiciona-se à verificação de sua autenticidade no portal do Tribunal Superior do Trabalho na Internet (http://www.tst.jus.br).
Certidão emitida gratuitamente.

INFORMAÇÃO IMPORTANTE
Do Banco Nacional de Devedores Trabalhistas constam os dados necessários à identificação das pessoas naturais e jurídicas inadimplentes perante a Justiça do Trabalho quanto às obrigações estabelecidas em sentença condenatória transitada em julgado ou em acordos judiciais trabalhistas, inclusive no concernente aos recolhimentos previdenciários, a honorários, a custas, a emolumentos ou a recolhimentos determinados em lei; ou decorrentes de execução de acordos firmados perante o Ministério Público do Trabalho, Comissão de Conciliação Prévia ou demais títulos que, por disposição legal, contiver força executiva.

Secretaria da Fazenda e Planejamento do Estado de São Paulo

Débitos Tributários Não Inscritos na Dívida Ativa do Estado de São Paulo

CNPJ: 50.706.429/0001-77

Ressalvado o direito da Secretaria da Fazenda e Planejamento do Estado de São Paulo de apurar débitos de responsabilidade da pessoa jurídica acima identificada, é certificado que **não constam débitos** declarados ou apurados pendentes de inscrição na Dívida Ativa de responsabilidade do estabelecimento matriz/filial acima identificado.

Certidão nº	25020193865-95
Data e hora da emissão	04/02/2025 15:08:24
Validade	6 (seis) meses, contados da data de sua expedição.

Qualquer rasura ou emenda invalidará este documento.

A aceitação desta certidão está condicionada à verificação de sua autenticidade no sítio **www.pfe.fazenda.sp.gov.br**

Voltar Imprimir

CAIXA ECONÔMICA FEDERAL

Certificado de Regularidade do FGTS - CRF

Inscrição: 50.706.429/0001-77
Razão Social: JMA ADMINISTRACAO LTDA
Endereço: R ANTONIO MARIA / QUINTA DA BARRA / TERESOPOLIS / RJ / 25965-440

A Caixa Econômica Federal, no uso da atribuição que lhe confere o Art. 7, da Lei 8.036, de 11 de maio de 1990, certifica que, nesta data, a empresa acima identificada encontra-se em situação regular perante o Fundo de Garantia do Tempo de Servico - FGTS.

O presente Certificado não servirá de prova contra cobrança de quaisquer débitos referentes a contribuições e/ou encargos devidos, decorrentes das obrigações com o FGTS.

Validade:30/01/2025 a 28/02/2025

Certificação Número: 2025013019546078891622

Informação obtida em 04/02/2025 11:46:56

A utilização deste Certificado para os fins previstos em Lei esta condicionada a verificação de autenticidade no site da Caixa: **www.caixa.gov.br**

P M BALSAMO - PAÇO MUNICIPAL

PREFEITURA MUNICIPAL DE BÁLSAMO

NOTA FISCAL DE SERVIÇOS ELETRÔNICA - NFS-e

Número da NFS-e
16358

Código de Verificação de Autenticidade
FSBAGHYAQ

Data e Hora de Emissão da NFS-e
07/03/2025 às 14:23:47

Chave de Acesso
63J4U19KVN4FYLG0IE08TBJIAZGKE1NX

Para certificação da autenticidade acesse http://177.39.199.170:8085/issweb, menu consultas e informe os dados desta NFS-e.

Informações Fiscais

Exigibilidade do ISS	Número do Processo	Município de Incidência do ISS	Local da Prestação
Exigível		**BALSAMO-SP**	**BALSAMO - SP**

Número do RPS	Série do RPS	Tipo do RPS	Data do RPS	Competência
139291	**A**	**RPS**	**07/03/2025**	**07/03/2025**

Optante Simples Nacional	Incentivo Fiscal	Regime Especial Tributação	Tipo ISS
2 - Não	**2 - Não**	**Não Possui**	**Sobre Faturamento**

PRESTADOR DE SERVIÇOS

CPF/CNPJ	RG/Inscrição Estadual	Inscrição Municipal	Cadastro	Nome/Razão Social
01.704.233/0001-38			**1850-97/00**	FIORILLI SOFTWARE LTDA

Logradouro	Complemento	Bairro
Av Marginal, 65		**Dist. Industrial Prefeito Dr.Luiz Steque**

CEP	Cidade	Telefone	E-mail
15140000	**BÁLSAMO-SP**		**fiorilli@fiorilli.com.br**

TOMADOR DE SERVIÇOS

CPF/CNPJ/Documento	RG/Inscrição Estadual	Inscrição Municipal	Nome/Razão Social
26.702.577/0001-39			**BIOGESP -Associacao de Gestao e Exec de Serv. Pub. e Sociais**

Logradouro	Complemento	Bairro
Rua Cardeal Arcoverde, 1641, sl 93 e 94, , 1641, sl		**Pinheiros**

CEP/Cod.Postal	Cidade/País	Telefone	E-mail
05407-002	**SAO PAULO - SP**	**1147266364**	**adm.direcao@biogesp.org.br**

Discriminação dos Serviços

Qtde.	Un. Medida	Descrição	Vlr. Unitário	Total
1,00	UN	Locacao de sistemas integrados de gerenciamento administrativo informatizado, na area de saude, para Centro de Especialidades e Atendimento a Mulher em Ribeirao Pires, conforme contrato N 01/2023.	3.755,00	R$ 3.755,00

Imposto Sobre Serviços de Qualquer Natureza - ISS

Construção Civil

LC 116/2003:	Alíquota	Atividade Município	Código CNAE	Código da Obra	Código ART
01.07					
Suporte técnico em informática, inclusive instalação, configuração e manutenção de programas	**2,00%**	**000001.0000007**			

Valor Total dos Serviços	Desconto Incondicionado	Deduções Base Cálculo	Base de Cálculo	Total do ISS	ISS Retido	Desconto Condicionado
R$ 3.755,00	**R$ 0,00**	**R$ 0,00**	**R$ 3.755,00**	**R$ 75,10**	**2 - Não**	**R$ 0,00**

Retenções de Impostos

PIS (3.755,00 x 0,00%)	COFINS	INSS	IRRF	CSLL	Outras Retenções
R$ 24,41	**R$ 112,65**	**R$ 0,00**	**R$ 56,33**	**R$ 37,55**	**R$ 0,00**

Valor Líquido da NFS-e: R$ 3.524,06

Val. Aprox. Tributos: Federal (13,45%) R$505,05 Estadual (0,00%) R$0,00 Municipal (2,70%) R$101,39 - Fonte: IBPT

Informações Complementares

RECEBI(EMOS) DE **FIORILLI SOFTWARE LTDA** O SERVIÇO CONSTANTE DA NFS-e DE NÚMERO **16358** E CÓDIGO DE VERIFICAÇÃO **FSBAGHYAQ**.

Data	CPF/RG	Assinatura
_____/_____/_____	_____	_____

FIORILLI SOFTWARE LTDA

Inscrição Estadual: ISENTO Inscrição Municipal: 1850-97/00
CNPJ: **01.704.233/0001-38**
Telefone/Fax: 17 - 3264-9000
Endereço: AV MARGINAL, 65 - DISTRITO INDUSTRIAL - CEP 15.140-000 - BALSAMO-SP
Email: fiorilli@fiorilli.com.br Site: www.fiorilli.com.br

RPS Nº 139291

1º Via Destinatário

Cod. Pagamento: Conforme Contrato
Data Emissão: **07/03/2025**

DESTINATÁRIO

Nome/Razão Social: BIOGESP -Associação de Gestão e Exec de Serv. Pub. e Sociais
Endereço: Rua Cardeal Arcoverde, 1641, sl 93 e 94,
Municipio: SAO PAULO-SP
CNPJ: 26.702.577/0001-39 Inscrição Estadual:

DETALHAMENTO	VALOR (R$)
Locação de sistemas integrados de gerenciamento administrativo informatizado, na área de saúde, para Centro de Especialidades e Atendimento a Mulher em Ribeirão Pires, conforme contrato Nº 01/2023.	R$ 3.755,00
NÃO É VALIDO COMO PROVA DE QUITAÇÃO	**TOTAL:** R$ 3.755,00
DETALHAMENTO DAS DEDUÇÕES IRRF: 56,33 INSS: 0,00 PIS: 24,41 COFINS: 112,65 CSLL: 37,55	**TOTAL DEDUÇÕES:** R$ 230,94
Lc 116/2003 01.07	**DESCONTO:** R$ 0,00
	VALOR LIQUIDO: R$ 3.524,06

Recebi/emos a locação constantes do presente fatura Nº 139291

Em _____ de _____ de 20____

_____
Assinatura

Código de Baixa	Cedente/Sacador		
141184	FIORILLI SOFTWARE LTDA CNPJ: 01.704.233/0001-38		
Sacado: BIOGESP -Associação de Gestão e Exec de Serv. Pub. e Sociais		CNPJ/CPF: 26.702.577/0001-39	
Vencimento: 31/03/2025	Agência/Código do Cedente: 3014-7/0003078-3	Nosso Número: 09/00000139291-6	Cadastro: 3550322
Valor do Documento: R$ 3.524,06	Correção	Multa	Juros / Valor Cobrado

Autenticação Mecânica-Ficha de Compensação

Bradesco 237-2 **23793.01407 90000.013921 91000.307800 4 10370000352406**

Local de Pagamento: APÓS O MESMO, APENAS NAS AGÊNCIAS DO BRADESCO						Vencimento: 31/03/2025
Cedente: FIORILLI SOFTWARE LTDA CNPJ: 01.704.233/0001-38						Agência/Código do Cedente: 3014-7/0003078-3
Data do Documento: 31/03/2025	Número do Documento: 141184	Espécie: RC-CI	Aceite: N	Data de Processamento: 07/03/2025		Nosso Número: 09/00000139291-6
Uso do Banco	Carteira: 09	Especie: R$	Quantidade X Valor			(=) Valor do Documentos: R$ 3.524,06

Instruções - Texto de Responsabilidade do Cedente
UTILIZANDO ESTA FICHA DE COMPENSAÇÃO PARA PAGAMENTO, A BAIXA E A NOVA CHAVE É AUTOMÁTICA.
DEPOSITOS EM CONTA CORRENTE PODEM DEPENDER DE UM FAX DO COMPROVANTE PARA IDENTIFICAÇÃO DO PAGAMENTO, FAX: 17-3264-9000

Cadastro: **3550322** Nº da Fatura: **139291**

(-) Desconto/Abatimento
(-) Outras Deduções
(+) Mora/Multa
(+) Outros Acréscimos
(=) Valor Cobrado

Sacado: **BIOGESP -Associação de Gestão e Exec de Serv. Pub. e Sociais CNPJ/CPF: 26.702.577/0001-39**
Endereço: **Rua Cardeal Arcoverde, 1641, sl 93 e 94, Complemento:**
Bairro: **Pinheiros CEP: 05.407-002 Cidade: SAO PAULO - SP**

FICHA DE COMPENSAÇÃO
AUTENTICAÇÃO NO VERSO

Santander

Internet Banking Empresarial

BIOGESP ASSOCIACAO GESTAO EXECUCAO SERVI **Agência:** 0123 **Conta:** 130043711

Comprovante do Pagamento

Pagador Eletrônico:	**CPF/CNPJ do Pagador:**
BIOGESP ASSOCIACAO GESTAO EXECUCAO SERVICOS PUBLICOS SOCIAIS	26.702.577/0001-39

Data do Pagamento:	31/03/2025
Vencimento:	31/03/2025
Instituição Financeira Destinatária:	237 - BCO BRADESCO S.A.
Nome do Beneficiário Original:	FIORILLI
CPF/CNPJ do Beneficiário Original:	01.704.233/0001-38
Nosso Número:	00000000000000139291
Nome do Pagador Original:	BIOGESP -Associax o de Gest o e Exec de
CPF/CNPJ do Pagador Original:	26.702.577/0001-39
Nome do Pagador Efetivo:	BIOGESP ASSOCIACAO GESTAO EXECUCAO SERVI
CPF/CNPJ do Pagador Efetivo:	26.702.577/0001-39
Valor do Título:	3.524,06
Valor a Pagar:	3.524,06

Data/Hora da Transação:	**31/03/2025 - 19:07h**
Número de Autenticação da Instituição Financeira Favorecida:	**01250901907162058443387**

Central de Atendimento Santander Empresarial
4004-2125 (Regiões Metropolitanas)
0800 726 2125 (Demais Localidades)
0800 723 5007 (Pessoas com deficiência auditiva ou de fala)

SAC - Atendimento 24h por dia, todos os dias.
0800 762 7777
0800 771 0401 (Pessoas com deficiência auditiva ou de fala)
Ouvidoria - Das 9h às 18h, de segunda a sexta-feira, exceto feriado.
0800 726 0322
0800 771 0301 (Pessoas com deficiência auditiva ou de fala)

P M BALSAMO - PAÇO MUNICIPAL

PREFEITURA MUNICIPAL DE BÁLSAMO

NOTA FISCAL DE SERVIÇOS ELETRÔNICA - NFS-e

Número da NFS-e
16360

Código de Verificação de Autenticidade
KJ0914VXO

Data e Hora de Emissão da NFS-e
07/03/2025 às 14:23:51

Chave de Acesso
SKD48GHF66XFLHCXOS3CC21HNXMQ88R

Para certificação da autenticidade acesse http://177.39.199.170:8085/issweb, menu consultas e informe os dados desta NFS-e.

Informações Fiscais

Exigibilidade do ISS	Número do Processo	Município de Incidência do ISS	Local da Prestação
Exigível		**BALSAMO-SP**	**BALSAMO - SP**

Número do RPS	Série do RPS	Tipo do RPS	Data do RPS	Competência
139293	**A**	**RPS**	**07/03/2025**	**07/03/2025**

Optante Simples Nacional	Incentivo Fiscal	Regime Especial Tributação	Tipo ISS
2 - Não	**2 - Não**	**Não Possui**	**Sobre Faturamento**

PRESTADOR DE SERVIÇOS

CPF/CNPJ	RG/Inscrição Estadual	Inscrição Municipal	Cadastro	Nome/Razão Social
01.704.233/0001-38			**1850-97/00**	FIORILLI SOFTWARE LTDA

Logradouro	Complemento	Bairro
Av Marginal, 65		**Dist. Industrial Prefeito Dr.Luiz Steque**

CEP	Cidade	Telefone	E-mail
15140000	**BÁLSAMO-SP**		**fiorilli@fiorilli.com.br**

TOMADOR DE SERVIÇOS

CPF/CNPJ/Documento	RG/Inscrição Estadual	Inscrição Municipal	Nome/Razão Social
26.702.577/0001-39			**BIOGESP -Associacao de Gestao e Exec de Serv. Pub. e Sociais**

Logradouro	Complemento	Bairro
Rua Cardeal Arcoverde, 1641, sl 93 e 94, , 1641, sl		**Pinheiros**

CEP/Cod.Postal	Cidade/País	Telefone	E-mail
05407-002	**SAO PAULO - SP**	**1147266364**	**adm.direcao@biogesp.org.br**

Discriminação dos Serviços

Qtde.	Un. Medida	Descrição	Vlr. Unitário	Total
1,00	UN	Locacao de sistemas integrados de gerenciamento administrativo informatizado, na area de saude, para 09 UBS em Ribeirao Pires, conforme contrato N 04/2023.	6.181,19	R$ 6.181,19

Imposto Sobre Serviços de Qualquer Natureza - ISS

Construção Civil

LC 116/2003:	Alíquota	Atividade Município	Código CNAE	Código da Obra	Código ART
01.07					
Suporte técnico em informática, inclusive instalação, configuração e manutenção de programas	**2,00%**	**000001.0000007**			

Valor Total dos Serviços	Desconto Incondicionado	Deduções Base Cálculo	Base de Cálculo	Total do ISS	ISS Retido	Desconto Condicionado
R$ 6.181,19	**R$ 0,00**	**R$ 0,00**	**R$ 6.181,19**	**R$ 123,62**	**2 - Não**	**R$ 0,00**

Retenções de Impostos

PIS (6.181,19 x 0,00%)	COFINS	INSS	IRRF	CSLL	Outras Retenções
R$ 40,18	**R$ 185,44**	**R$ 0,00**	**R$ 92,72**	**R$ 61,81**	**R$ 0,00**

Valor Líquido da NFS-e: R$ 5.801,04

Val. Aprox. Tributos: Federal (13,45%) R$831,37 Estadual (0,00%) R$0,00 Municipal (2,70%) R$166,89 - Fonte: IBPT

Informações Complementares

RECEBI(EMOS) DE **FIORILLI SOFTWARE LTDA** O SERVIÇO CONSTANTE DA NFS-e DE NÚMERO **16360** E CÓDIGO DE VERIFICAÇÃO **KJ0914VXO**.

Data	CPF/RG	Assinatura
_____/_____/_____	_____	_____

FIORILLI SOFTWARE LTDA

Inscrição Estadual: ISENTO Inscrição Municipal: 1850-97/00
CNPJ: **01.704.233/0001-38**
Telefone/Fax: 17 - 3264-9000
Endereço: AV MARGINAL, 65 - DISTRITO INDUSTRIAL - CEP 15.140-000 - BALSAMO-SP
Email: fiorilli@fiorilli.com.br Site: www.fiorilli.com.br

RPS Nº 139293

1º Via Destinatário

Cod. Pagamento: Conforme Contrato
Data Emissão: **07/03/2025**

DESTINATÁRIO

Nome/Razão Social: BIOGESP -Associação de Gestão e Exec de Serv. Pub. e Sociais
Endereço: Rua Cardeal Arcoverde, 1641, sl 93 e 94,
Municipio: SAO PAULO-SP
CNPJ: 26.702.577/0001-39 Inscrição Estadual:

DETALHAMENTO	VALOR (R$)
Locação de sistemas integrados de gerenciamento administrativo informatizado, na área de saúde, para 09 UBS em Ribeirão Pires, conforme contrato Nº 04/2023.	R$ 6.181,19
NÃO É VALIDO COMO PROVA DE QUITAÇÃO	**TOTAL:** R$ 6.181,19
DETALHAMENTO DAS DEDUÇÕES IRRF: 92,72 INSS: 0,00 PIS: 40,18 COFINS: 185,44 CSLL: 61,81	**TOTAL DEDUÇÕES:** R$ 380,15
Lc 116/2003 01.07	**DESCONTO:** R$ 0,00
	VALOR LIQUIDO: R$ 5.801,04

Recebi/emos a locação constantes do presente fatura Nº 139293

Em _____ de _____ de 20____ _____ **Assinatura**

Código de Baixa	Cedente/Sacador		
141186	FIORILLI SOFTWARE LTDA CNPJ: 01.704.233/0001-38		
Sacado: BIOGESP -Associação de Gestão e Exec de Serv. Pub. e Sociais		CNPJ/CPF: 26.702.577/0001-39	
Vencimento: 31/03/2025	Agência/Código do Cedente: 3014-7/0003078-3	Nosso Número: 09/00000139293-2	Cadastro: 3550322
Valor do Documento: R$ 5.801,04	Correção	Multa	Juros / Valor Cobrado

Autenticação Mecânica-Ficha de Compensação

Bradesco | **237-2** | **23793.01407 90000.013921 93000.307806 7 10370000580104**

Local de Pagamento: APÓS O MESMO, APENAS NAS AGÊNCIAS DO BRADESCO						Vencimento: 31/03/2025
Cedente: FIORILLI SOFTWARE LTDA CNPJ: 01.704.233/0001-38						Agência/Código do Cedente: 3014-7/0003078-3
Data do Documento: 31/03/2025	Número do Documento: 141186	Espécie: RC-CI	Aceite: N	Data de Processamento: 07/03/2025		Nosso Número: 09/00000139293-2
Uso do Banco	Carteira: 09	Especie: R$	Quantidade X Valor			(=) Valor do Documentos: R$ 5.801,04

Instruções - Texto de Responsabilidade do Cedente
UTILIZANDO ESTA FICHA DE COMPENSAÇÃO PARA PAGAMENTO, A BAIXA E A NOVA CHAVE É AUTOMÁTICA.
DEPOSITOS EM CONTA CORRENTE PODEM DEPENDER DE UM FAX DO COMPROVANTE PARA IDENTIFICAÇÃO DO PAGAMENTO, FAX: 17-3264-9000

Cadastro: **3550322** Nº da Fatura: **139293**

(-) Desconto/Abatimento
(-) Outras Deduções
(+) Mora/Multa
(+) Outros Acréscimos
(=) Valor Cobrado

Sacado: **BIOGESP -Associação de Gestão e Exec de Serv. Pub. e Sociais CNPJ/CPF: 26.702.577/0001-39**
Endereço: **Rua Cardeal Arcoverde, 1641, sl 93 e 94, Complemento:**
Bairro: **Pinheiros CEP: 05.407-002 Cidade: SAO PAULO - SP**

FICHA DE COMPENSAÇÃO
AUTENTICAÇÃO NO VERSO

Santander

Internet Banking Empresarial

BIOGESP ASSOCIACAO GESTAO EXECUCAO SERVI **Agência:** 0123 **Conta:** 130043711

Comprovante do Pagamento

Pagador Eletrônico:	**CPF/CNPJ do Pagador:**
BIOGESP ASSOCIACAO GESTAO EXECUCAO SERVICOS PUBLICOS SOCIAIS	26.702.577/0001-39

Data do Pagamento:	31/03/2025
Vencimento:	31/03/2025
Instituição Financeira Destinatária:	237 - BCO BRADESCO S.A.
Nome do Beneficiário Original:	FIORILLI
CPF/CNPJ do Beneficiário Original:	01.704.233/0001-38
Nosso Número:	00000000000000139293
Nome do Pagador Original:	BIOGESP -Associax o de Gest o e Exec de
CPF/CNPJ do Pagador Original:	26.702.577/0001-39
Nome do Pagador Efetivo:	BIOGESP ASSOCIACAO GESTAO EXECUCAO SERVI
CPF/CNPJ do Pagador Efetivo:	26.702.577/0001-39
Valor do Título:	5.801,04
Valor a Pagar:	5.801,04

Data/Hora da Transação:	**31/03/2025 - 19:10h**
Número de Autenticação da Instituição Financeira Favorecida:	**01250901910400506011109**

Central de Atendimento Santander Empresarial
4004-2125 (Regiões Metropolitanas)
0800 726 2125 (Demais Localidades)
0800 723 5007 (Pessoas com deficiência auditiva ou de fala)

SAC - Atendimento 24h por dia, todos os dias.
0800 762 7777
0800 771 0401 (Pessoas com deficiência auditiva ou de fala)
Ouvidoria - Das 9h às 18h, de segunda a sexta-feira, exceto feriado.
0800 726 0322
0800 771 0301 (Pessoas com deficiência auditiva ou de fala)

Imprimir Baixar PDF

SECRETARIA DA FAZENDA DO ESTADO DE SÃO PAULO

Cadastro Informativo dos Créditos não Quitados de Órgãos e Entidades Estaduais
CADIN Estadual

Informações Cadastrais

CNPJ/CPF: 01.704.233/0001-38

Não foram encontradas pendências no Cadastro de Créditos não quitados de Órgãos e Entidades Estaduais – CADIN ESTADUAL.

Pesquisa realizada em: 10/02/2025 às 10:02:13

Se você recebeu o comunicado CADIN regularize sua situação em 90 (noventa) dias contados a partir da data de expedição do mesmo.

Este documento não tem validade de Certidão Negativa.
Em conformidade com a Lei Estadual nº 12.799/2008 a inexistência de registro no CADIN Estadual:
- Não configura reconhecimento de regularidade de situação, nem dispensa a apresentação dos documentos exigidos em lei, decreto e demais atos normativos. (artigo 7º)
- Não impede a consulta prévia pelos órgãos e entidades da Administração direta e indireta ao sistema CADIN Estadual. (artigo 6º)
- Aos registros incluídos após a emissão da declaração cabe a aplicação do parágrafo 1º do artigo 6º.

A autenticidade deste documento deverá ser confirmada na página da Secretaria da Fazenda do Estado de São Paulo, endereço: https://www.fazenda.sp.gov.br/cadin_estadual/pages/publ/cadin.aspx

Código da Declaração: 9B89E459.D623DA67.EEE2EABA.602F9F58

EMISSÃO GRATUITA

Atenção: Qualquer rasura ou emenda invalidará este documento.

Secretaria da Fazenda e Planejamento do Estado de São Paulo

Débitos Tributários Não Inscritos na Dívida Ativa do Estado de São Paulo

CNPJ: 01.704.233/0001-38

Ressalvado o direito da Secretaria da Fazenda e Planejamento do Estado de São Paulo de apurar débitos de responsabilidade da pessoa jurídica acima identificada, é certificado que **não constam débitos** declarados ou apurados pendentes de inscrição na Dívida Ativa de responsabilidade do estabelecimento matriz/filial acima identificado.

Certidão nº	25020459723-23
Data e hora da emissão	10/02/2025 09:44:07
Validade	6 (seis) meses, contados da data de sua expedição.

Qualquer rasura ou emenda invalidará este documento.

A aceitação desta certidão está condicionada à verificação de sua autenticidade no sítio **www.pfe.fazenda.sp.gov.br**

MINISTÉRIO DA FAZENDA
Secretaria da Receita Federal do Brasil
Procuradoria-Geral da Fazenda Nacional

CERTIDÃO POSITIVA COM EFEITOS DE NEGATIVA DE DÉBITOS RELATIVOS AOS TRIBUTOS FEDERAIS E À DÍVIDA ATIVA DA UNIÃO

Nome: FIORILLI SOFTWARE LTDA
CNPJ: 01.704.233/0001-38

Ressalvado o direito de a Fazenda Nacional cobrar e inscrever quaisquer dívidas de responsabilidade do sujeito passivo acima identificado que vierem a ser apuradas, é certificado que:

1. constam débitos administrados pela Secretaria da Receita Federal do Brasil (RFB) com exigibilidade suspensa nos termos do art. 151 da Lei nº 5.172, de 25 de outubro de 1966 - Código Tributário Nacional (CTN), ou objeto de decisão judicial que determina sua desconsideração para fins de certificação da regularidade fiscal, ou ainda não vencidos; e

2. não constam inscrições em Dívida Ativa da União (DAU) na Procuradoria-Geral da Fazenda Nacional (PGFN).

Conforme disposto nos arts. 205 e 206 do CTN, este documento tem os mesmos efeitos da certidão negativa.

Esta certidão é válida para o estabelecimento matriz e suas filiais e, no caso de ente federativo, para todos os órgãos e fundos públicos da administração direta a ele vinculados. Refere-se à situação do sujeito passivo no âmbito da RFB e da PGFN e abrange inclusive as contribuições sociais previstas nas alíneas 'a' a 'd' do parágrafo único do art. 11 da Lei nº 8.212, de 24 de julho de 1991.

A aceitação desta certidão está condicionada à verificação de sua autenticidade na Internet, nos endereços <http://rfb.gov.br> ou <http://www.pgfn.gov.br>.

Certidão emitida gratuitamente com base na Portaria Conjunta RFB/PGFN nº 1.751, de 2/10/2014.
Emitida às 14:09:14 do dia 22/01/2025 <hora e data de Brasília>.
Válida até 21/07/2025.
Código de controle da certidão: **E6D9.D6A4.C2BB.7EEB**
Qualquer rasura ou emenda invalidará este documento.

Voltar Imprimir

CAIXA ECONÔMICA FEDERAL

Certificado de Regularidade do FGTS - CRF

Inscrição: 01.704.233/0001-38
Razão Social: FIORILLI SOFTWARE LTDA
Endereço: AV MARGINAL 65 / INDUSTRIAL / BALSAMO / SP / 15140-000

A Caixa Econômica Federal, no uso da atribuição que lhe confere o Art. 7, da Lei 8.036, de 11 de maio de 1990, certifica que, nesta data, a empresa acima identificada encontra-se em situação regular perante o Fundo de Garantia do Tempo de Servico - FGTS.

O presente Certificado não servirá de prova contra cobrança de quaisquer débitos referentes a contribuições e/ou encargos devidos, decorrentes das obrigações com o FGTS.

Validade:25/01/2025 a 23/02/2025

Certificação Número: 2025012504280610039004

Informação obtida em 04/02/2025 11:20:06

A utilização deste Certificado para os fins previstos em Lei esta condicionada a verificação de autenticidade no site da Caixa: **www.caixa.gov.br**

PODER JUDICIÁRIO
JUSTIÇA DO TRABALHO

CERTIDÃO NEGATIVA DE DÉBITOS TRABALHISTAS

Nome: FIORILLI SOFTWARE LTDA (MATRIZ E FILIAIS)
CNPJ: 01.704.233/0001-38
Certidão nº: 6261995/2025
Expedição: 04/02/2025, às 11:11:40
Validade: 03/08/2025 - 180 (cento e oitenta) dias, contados da data de sua expedição.

Certifica-se que **FIORILLI SOFTWARE LTDA (MATRIZ E FILIAIS)**, inscrito(a) no CNPJ sob o nº **01.704.233/0001-38**, **NÃO CONSTA** como inadimplente no Banco Nacional de Devedores Trabalhistas.
Certidão emitida com base nos arts. 642-A e 883-A da Consolidação das Leis do Trabalho, acrescentados pelas Leis ns.° 12.440/2011 e 13.467/2017, e no Ato 01/2022 da CGJT, de 21 de janeiro de 2022.
Os dados constantes desta Certidão são de responsabilidade dos Tribunais do Trabalho.
No caso de pessoa jurídica, a Certidão atesta a empresa em relação a todos os seus estabelecimentos, agências ou filiais.
A aceitação desta certidão condiciona-se à verificação de sua autenticidade no portal do Tribunal Superior do Trabalho na Internet (http://www.tst.jus.br).
Certidão emitida gratuitamente.

INFORMAÇÃO IMPORTANTE
Do Banco Nacional de Devedores Trabalhistas constam os dados necessários à identificação das pessoas naturais e jurídicas inadimplentes perante a Justiça do Trabalho quanto às obrigações estabelecidas em sentença condenatória transitada em julgado ou em acordos judiciais trabalhistas, inclusive no concernente aos recolhimentos previdenciários, a honorários, a custas, a emolumentos ou a recolhimentos determinados em lei; ou decorrentes de execução de acordos firmados perante o Ministério Público do Trabalho, Comissão de Conciliação Prévia ou demais títulos que, por disposição legal, contiver força executiva.

GLOBALFIBRA
Site: www.globalfibra.com.br
Fones: 0113090-2442 / 0113090-4471
Email: faleconosco@globalfibra.com.br

PAGUE AGORA PELO PIX!

Fatura de Serviços de Telecomunicações

Dados do Assinante

BIOGESP - CPF/CNPJ: 26702577000139

Rua Antônio Zampol, 221 - USF VILA SUELI - Bocaina - Ribeirão Pires

Cadastro	Mês/Ano	Emissão	Vencimento	Valor Fatura
28808	03/2025	13/03/25	16/03/25	R$ 99,90

Extrato de Lançamentos

Título	Plano	Lançamento	Detalhamento	Valor (R$)
070288082502ME	(G) Navegue 700 - 08/24	Mensalidade	Serviço de Comunicação Multimídia	33,41
070288082502ME	(G) Navegue 700 - 08/24	Mensalidade	Serviço de Conexão à Internet	12,53
070288082502ME	(G) Navegue 700 - 08/24	Mensalidade	Serviços Digitais - Ebooks Premium	31,46
070288082502ME	(G) Navegue 700 - 08/24	Mensalidade	Serviços Digitais - Audiobooks Standard	22,50

Sicredi

RECIBO DO PAGADOR 74891.12578 51432.207267 44021.021009 7 10220000009990

Beneficiário					Vencimento
GLOBALNET SERVICOS E INFORMATICA LTDA-ME - 19.421.083/0001-10 AV HUMBERTO DE CAMPOS, 235A SUISSA RIBEIRAO PIRES - SP 09.424-600					16/03/2025
Pagador					Agência/Código benificiário
BIOGESP (Cod. 28808) - CPF/CNPJ 26.702.577/0001-39					0726.44.02102
Data de Documento	Nosso número	Espécie doc.	Aceite	Data Proc.	(=) Valor documento
01/03/2025	25/751432-2	DSI	N	13/03/2025	99,90

Autenticação mecânica no Verso

Sicredi 748-X 74891.12578 51432.207267 44021.021009 7 10220000009990

Local de pagamento					Vencimento
PAGAVEL PREFERENCIALMENTE NAS LOTERICAS OU NO ESCRITORIO DA GLOBALNET					16/03/2025
Beneficiário					Agência/Código benificiário
GLOBALNET SERVICOS E INFORMATICA LTDA-ME - 19.421.083/0001-10					0726.44.02102
Data de Documento	No documento	Espécie doc.	Aceite	Data Proc.	Nosso número
01/03/2025	51432	DSI	N	13/03/2025	25/751432-2
Uso do banco	Carteira	Espécie	Quantidade	Valor Doc.	(=) Valor documento
	1				99,90

Instruções (Texto de responsabilidade do beneficiário)
APOS VENCIMENTO, MULTA DE 2% E MORA DE 0,033% AO DIA
NAO RECEBER ATRASADO SEM A COBRANCA DE JUROS E MULTA
ATUALIZE SEU BOLETO EM central.global-fibra.com
SAC 3090-2442 / EVITE SUSPENSAO DO SERVICO, PAGUE EM DIA

PIX Copia e Cola:
00020126910014br.gov.bcb.pix2569pix-qrcode.sicredi.com.br/qr/v2/cobv/8f4583b803ab4605bdf341f5f1f7e3545204000053039865802BR5903PIX6006Cidade62070503***63049775

(-) Desconto / Abatimentos
(-) Outras deduções
(+) Mora / Multa / Juros
(+) Outros acréscimos
(=) Valor cobrado

Pagador
BIOGESP (Cod. 28808) - CPF/CNPJ 26.702.577/0001-39
Rua Antônio Zampol, 221 - USF VILA SUELI - Bocaina
CEP 09426-300 - Ribeirão Pires - SP

Cód. baixa

Pagador/Avalista — Autenticação mecânica - Ficha de Compensação

Santander

Internet Banking Empresarial

BIOGESP ASSOCIACAO GESTAO EXECUCAO SERVI **Agência:** 0123 **Conta:** 130043711

Pagamentos > Boletos, contas e tributos >

Pagar com código de barras

Pagamento realizado com sucesso.

Beneficiário	Data do pagamento	Valor nominal	Valor total a pagar
GLOBALNET SERVICOS E INFORMATI	17/03/2025	R$ 99,90	R$ 99,90

74891.12578.51432.207267.44021.021009.7.10220000009990

Instituição Financeira Favorecida 748 - BCO COOPERATIVO SICREDI S A	CPF/CNPJ Beneficiário Final 00.000.000/0000-00	CPF/CNPJ Beneficiário Original 19.421.083/0001-10
Razão Social Beneficiário Original GLOBALNET SERVICOS E INFORMATI	Nome Fantasia Beneficiário Original GLOBALNET SERVICOS E INFORMATI	CPF/CNPJ Pagador Original 26.702.577/0001-39
Nome Pagador Original BIOGESP	CPF/CNPJ Pagador Efetivo 26.702.577/0001-39	Razão Social Pagador Efetivo BIOGESP ASSOCIACAO GESTAO EXECUCAO SERVI
Data de Vencimento 16/03/2025	Valor Nominal 99,90	Valor Pago 0,00
Encargos 0,00	Desconto 0,00	Valor Total a Cobrar 0,00
Data / hora da transação: 17/03/2025 08:54:14	Autenticação IBE4432E82D378A4B928400	

Transação exclusiva para pagamento de Boleto. O pagamento será processado somente se informados corretamente os dados do boleto. A veracidade dessas informações é de responsabilidade do Cliente/Pagador, que se obriga a apresentar os boletos para verificação sempre que solicitado, nos termos da lei. Havendo divergências entre o valor indicado/agendado pelo pagador e o valor informado pelo favorecido, o BANCO rejeitará o pagamento, podendo, no entanto, efetuar o pagamento pelo valor autorizado pelo pagador desde que o referido valor esteja dentro da margem aprovada e registrada pelo beneficiário do boleto.

Central de Atendimento Santander Empresarial
4004-2125 (Regiões Metropolitanas)
0800 726 2125 (Demais Localidades)
0800 723 5007 (Pessoas com deficiência auditiva ou de fala)

SAC - Atendimento 24h por dia, todos os dias.
0800 762 7777
0800 771 0401 (Pessoas com deficiência auditiva ou de fala)
Ouvidoria - Das 9h às 18h, de segunda a sexta-feira, exceto feriado.
0800 726 0322
0800 771 0301 (Pessoas com deficiência auditiva ou de fala)

GLOBALFIBRA
Site: www.globalfibra.com.br
Fones: 0113090-2442 / 0113090-4471
Email: faleconosco@globalfibra.com.br

Fatura de Serviços de Telecomunicações

Dados do Assinante

BIOGESP - CPF/CNPJ: 26702577000139
Avenida Humberto de Campos, 70
Suíssa - Ribeirão Pires

Cadastro	Mês/Ano	Emissão	Vencimento	Valor Fatura
28808	03/2025	05/03/25	17/03/25	R$ 80,90

Extrato de Lançamentos

Título	Plano	Lançamento	Detalhamento	Valor (R$)
000288082502ME	(G) Navegue 800 - 08/23	Mensalidade	Serviço de Comunicação Multimídia	20,58
000288082502ME	(G) Navegue 800 - 08/23	Mensalidade	Serviço de Conexão à Internet	7,71
000288082502ME	(G) Navegue 800 - 08/23	Mensalidade	Serviços Digitais - Ebooks Premium	28,31
000288082502ME	(G) Navegue 800 - 08/23	Mensalidade	Serviços Digitais - Audiobooks Premium	24,30

Mensagem

Sicredi **RECIBO DO PAGADOR** 74891.12578 51425.007260 44021.021090 4 10230000008090

Beneficiário					Vencimento
GLOBALNET SERVICOS E INFORMATICA LTDA-ME - 19.421.083/0001-10 AV HUMBERTO DE CAMPOS, 235A SUISSA RIBEIRAO PIRES - SP 09.424-600					17/03/2025
Pagador					Agência/Código benificiário
BIOGESP (Cod. 28808) - CPF/CNPJ 26.702.577/0001-39					0726.44.02102
Data de Documento	Nosso número	Espécie doc.	Aceite	Data Proc.	(=) Valor documento
01/03/2025	25/751425-0	DSI	N	05/03/2025	80,90

Autenticação mecânica no Verso

Sicredi 748-X 74891.12578 51425.007260 44021.021090 4 10230000008090

Local de pagamento					Vencimento
PAGAVEL PREFERENCIALMENTE NAS LOTERICAS OU NO ESCRITORIO DA GLOBALNET					17/03/2025
Beneficiário					Agência/Código benificiário
GLOBALNET SERVICOS E INFORMATICA LTDA-ME - 19.421.083/0001-10					0726.44.02102
Data de Documento	No documento	Espécie doc.	Aceite	Data Proc.	Nosso número
01/03/2025	51425	DSI	N	05/03/2025	25/751425-0
Uso do banco	Carteira	Espécie	Quantidade	Valor Doc.	(=) Valor documento
	1				80,90

Instruções (Texto de responsabilidade do beneficiário)
APOS VENCIMENTO, MULTA DE 2% E MORA DE 0,033% AO DIA
NAO RECEBER ATRASADO SEM A COBRANCA DE JUROS E MULTA
ATUALIZE SEU BOLETO EM central.global-fibra.com
SAC 3090-2442 / EVITE SUSPENSAO DO SERVICO, PAGUE EM DIA

(-) Desconto / Abatimentos
(-) Outras deduções
(+) Mora / Multa / Juros
(+) Outros acréscimos
(=) Valor cobrado

PIX Copia e Cola:
00020126910014br.gov.bcb.pix2569pix-qrcode.sicredi.com.br/qr/v2/cobv/9729dd9bcb744b0085bedd5efe416df5520400005303986580 2BR5903PIX6006Cidade62070503***6304D93D

Pagador
BIOGESP (Cod. 28808) - CPF/CNPJ 26.702.577/0001-39
Avenida Humberto de Campos, 70 - Suíssa
CEP 09424-600 - Ribeirão Pires - SP

Cód. baixa

Pagador/Avalista

Autenticação mecânica - Ficha de Compensação

Santander

Internet Banking Empresarial

BIOGESP ASSOCIACAO GESTAO EXECUCAO SERVI **Agência:** 0123 **Conta:** 130043711

Pagamentos > Boletos, contas e tributos >

Pagar com código de barras

Pagamento realizado com sucesso.

Beneficiário	Data do pagamento	Valor nominal	Valor total a pagar
GLOBALNET SERVICOS E INFORMATI	17/03/2025	R$ 80,90	R$ 80,90

74891.12578.51425.007260.44021.021090.4.10230000008090

Instituição Financeira Favorecida 748 - BCO COOPERATIVO SICREDI S A	CPF/CNPJ Beneficiário Final 00.000.000/0000-00	CPF/CNPJ Beneficiário Original 19.421.083/0001-10
Razão Social Beneficiário Original GLOBALNET SERVICOS E INFORMATI	Nome Fantasia Beneficiário Original GLOBALNET SERVICOS E INFORMATI	CPF/CNPJ Pagador Original 26.702.577/0001-39
Nome Pagador Original BIOGESP	CPF/CNPJ Pagador Efetivo 26.702.577/0001-39	Razão Social Pagador Efetivo BIOGESP ASSOCIACAO GESTAO EXECUCAO SERVI
Data de Vencimento 16/03/2025	Valor Nominal 80,90	Valor Pago 0,00
Encargos 0,00	Desconto 0,00	Valor Total a Cobrar 0,00
Data / hora da transação: 17/03/2025 08:56:35	Autenticação IBE8399913A83B64C4E82C6	

Transação exclusiva para pagamento de Boleto. O pagamento será processado somente se informados corretamente os dados do boleto. A veracidade dessas informações é de responsabilidade do Cliente/Pagador, que se obriga a apresentar os boletos para verificação sempre que solicitado, nos termos da lei. Havendo divergências entre o valor indicado/agendado pelo pagador e o valor informado pelo favorecido, o BANCO rejeitará o pagamento, podendo, no entanto, efetuar o pagamento pelo valor autorizado pelo pagador desde que o referido valor esteja dentro da margem aprovada e registrada pelo beneficiário do boleto.

Central de Atendimento Santander Empresarial
4004-2125 (Regiões Metropolitanas)
0800 726 2125 (Demais Localidades)
0800 723 5007 (Pessoas com deficiência auditiva ou de fala)

SAC - Atendimento 24h por dia, todos os dias.
0800 762 7777
0800 771 0401 (Pessoas com deficiência auditiva ou de fala)
Ouvidoria - Das 9h às 18h, de segunda a sexta-feira, exceto feriado.
0800 726 0322
0800 771 0301 (Pessoas com deficiência auditiva ou de fala)

GLOBALFIBRA
Site: www.globalfibra.com.br
Fones: 0113090-2442 / 0113090-4471
Email: faleconosco@globalfibra.com.br

Fatura de Serviços de Telecomunicações

Dados do Assinante

BIOGESP - CPF/CNPJ: 26702577000139
Rodovia Índio Tibiriçá - USF OURO FINO
Represa - Ribeirão Pires

Cadastro	Mês/Ano	Emissão	Vencimento	Valor Fatura
28808	03/2025	05/03/25	17/03/25	R$ 99,90

Extrato de Lançamentos

Título	Plano	Lançamento	Detalhamento	Valor (R$)
110288082502ME	(G) Navegue 700 - 08/24	Mensalidade	Serviço de Comunicação Multimídia	33,41
110288082502ME	(G) Navegue 700 - 08/24	Mensalidade	Serviço de Conexão à Internet	12,53
110288082502ME	(G) Navegue 700 - 08/24	Mensalidade	Serviços Digitais - Ebooks Premium	31,46
110288082502ME	(G) Navegue 700 - 08/24	Mensalidade	Serviços Digitais - Audiobooks Standard	22,50

Mensagem

Sicredi **RECIBO DO PAGADOR** 74891.12578 51436.507266 44021.021017 6 10230000009990

Beneficiário
GLOBALNET SERVICOS E INFORMATICA LTDA-ME - 19.421.083/0001-10 AV HUMBERTO DE CAMPOS, 235A SUISSA RIBEIRAO PIRES - SP 09.424-600

Vencimento: 17/03/2025

Pagador
BIOGESP (Cod. 28808) - CPF/CNPJ 26.702.577/0001-39

Agência/Código benificiário: 0726.44.02102

Data de Documento	Nosso número	Espécie doc.	Aceite	Data Proc.	(=) Valor documento
01/03/2025	25/751436-5	DSI	N	05/03/2025	99,90

Autenticação mecânica no Verso

Sicredi 748-X 74891.12578 51436.507266 44021.021017 6 10230000009990

Local de pagamento
PAGAVEL PREFERENCIALMENTE NAS LOTERICAS OU NO ESCRITORIO DA GLOBALNET

Vencimento: 17/03/2025

Beneficiário
GLOBALNET SERVICOS E INFORMATICA LTDA-ME - 19.421.083/0001-10

Agência/Código benificiário: 0726.44.02102

Data de Documento	No documento	Espécie doc.	Aceite	Data Proc.	Nosso número
01/03/2025	51436	DSI	N	05/03/2025	25/751436-5

Uso do banco	Carteira	Espécie	Quantidade	Valor Doc.	(=) Valor documento
	1				99,90

Instruções (Texto de responsabilidade do beneficiário)
APOS VENCIMENTO, MULTA DE 2% E MORA DE 0,033% AO DIA
NAO RECEBER ATRASADO SEM A COBRANCA DE JUROS E MULTA
ATUALIZE SEU BOLETO EM central.global-fibra.com
SAC 3090-2442 / EVITE SUSPENSAO DO SERVICO, PAGUE EM DIA

(-) Desconto / Abatimentos
(-) Outras deduções
(+) Mora / Multa / Juros
(+) Outros acréscimos
(=) Valor cobrado

PIX Copia e Cola:
00020126910014br.gov.bcb.pix2569pix-qrcode.sicredi.com.br/qr/v2/cobv/d0e7f61678594c97b15b85269224c3205204000053039865802BR5903PIX6006Cidade62070503***63049B2B

Pagador
BIOGESP (Cod. 28808) - CPF/CNPJ 26.702.577/0001-39
Rodovia Índio Tibiriçá - USF OURO FINO - Represa
CEP 09414-000 - Ribeirão Pires - SP

Cód. baixa

Pagador/Avalista

Autenticação mecânica - Ficha de Compensação

Santander

Internet Banking Empresarial

BIOGESP ASSOCIACAO GESTAO EXECUCAO SERVI **Agência:** 0123 **Conta:** 130043711

Pagamentos > Boletos, contas e tributos >

Pagar com código de barras

Pagamento realizado com sucesso.

Beneficiário	Data do pagamento	Valor nominal	Valor total a pagar
GLOBALNET SERVICOS E INFORMATI	17/03/2025	R$ 99,90	R$ 99,90

74891.12578.51436.507266.44021.021017.6.10230000009990

Instituição Financeira Favorecida 748 - BCO COOPERATIVO SICREDI S A	CPF/CNPJ Beneficiário Final 00.000.000/0000-00	CPF/CNPJ Beneficiário Original 19.421.083/0001-10
Razão Social Beneficiário Original GLOBALNET SERVICOS E INFORMATI	Nome Fantasia Beneficiário Original GLOBALNET SERVICOS E INFORMATI	CPF/CNPJ Pagador Original 26.702.577/0001-39
Nome Pagador Original BIOGESP	CPF/CNPJ Pagador Efetivo 26.702.577/0001-39	Razão Social Pagador Efetivo BIOGESP ASSOCIACAO GESTAO EXECUCAO SERVI
Data de Vencimento 16/03/2025	Valor Nominal 99,90	Valor Pago 0,00
Encargos 0,00	Desconto 0,00	Valor Total a Cobrar 0,00
Data / hora da transação: 17/03/2025 09:02:41	Autenticação IBE2E22F671EAE24EC8AAEA	

Transação exclusiva para pagamento de Boleto. O pagamento será processado somente se informados corretamente os dados do boleto. A veracidade dessas informações é de responsabilidade do Cliente/Pagador, que se obriga a apresentar os boletos para verificação sempre que solicitado, nos termos da lei. Havendo divergências entre o valor indicado/agendado pelo pagador e o valor informado pelo favorecido, o BANCO rejeitará o pagamento, podendo, no entanto, efetuar o pagamento pelo valor autorizado pelo pagador desde que o referido valor esteja dentro da margem aprovada e registrada pelo beneficiário do boleto.

Central de Atendimento Santander Empresarial
4004-2125 (Regiões Metropolitanas)
0800 726 2125 (Demais Localidades)
0800 723 5007 (Pessoas com deficiência auditiva ou de fala)

SAC - Atendimento 24h por dia, todos os dias.
0800 762 7777
0800 771 0401 (Pessoas com deficiência auditiva ou de fala)
Ouvidoria - Das 9h às 18h, de segunda a sexta-feira, exceto feriado.
0800 726 0322
0800 771 0301 (Pessoas com deficiência auditiva ou de fala)

GLOBALFIBRA
Site: www.globalfibra.com.br
Fones: 0113090-2442 / 0113090-4471
Email: faleconosco@globalfibra.com.br

Fatura de Serviços de Telecomunicações

Dados do Assinante

BIOGESP - CPF/CNPJ: 26702577000139
Francisco Tometich, 905 - USF Jd VALENTINA
Ponte Seca - Ribeirão Pires

Cadastro	Mês/Ano	Emissão	Vencimento	Valor Fatura
28808	03/2025	05/03/25	17/03/25	R$ 99,90

Extrato de Lançamentos

Título	Plano	Lançamento	Detalhamento	Valor (R$)
060288082502ME	(G) Navegue 700 - 08/24	Mensalidade	Serviço de Comunicação Multimídia	33,41
060288082502ME	(G) Navegue 700 - 08/24	Mensalidade	Serviço de Conexão à Internet	12,53
060288082502ME	(G) Navegue 700 - 08/24	Mensalidade	Serviços Digitais - Ebooks Premium	31,46
060288082502ME	(G) Navegue 700 - 08/24	Mensalidade	Serviços Digitais - Audiobooks Standard	22,50

Mensagem

Sicredi

RECIBO DO PAGADOR 74891.12578 51431.407264 44021.021041 9 10230000009990

Beneficiário
GLOBALNET SERVICOS E INFORMATICA LTDA-ME - 19.421.083/0001-10 AV HUMBERTO DE CAMPOS, 235A SUISSA RIBEIRAO PIRES - SP 09.424-600

Vencimento: 17/03/2025

Pagador
BIOGESP (Cod. 28808) - CPF/CNPJ 26.702.577/0001-39

Agência/Código benificiário: 0726.44.02102

Data de Documento	Nosso número	Espécie doc.	Aceite	Data Proc.	(=) Valor documento
01/03/2025	25/751431-4	DSI	N	05/03/2025	99,90

Autenticação mecânica no Verso

Sicredi | 748-X | 74891.12578 51431.407264 44021.021041 9 10230000009990

Local de pagamento
PAGAVEL PREFERENCIALMENTE NAS LOTERICAS OU NO ESCRITORIO DA GLOBALNET

Vencimento: 17/03/2025

Beneficiário
GLOBALNET SERVICOS E INFORMATICA LTDA-ME - 19.421.083/0001-10

Agência/Código benificiário: 0726.44.02102

Data de Documento	No documento	Espécie doc.	Aceite	Data Proc.	Nosso número
01/03/2025	51431	DSI	N	05/03/2025	25/751431-4

Uso do banco	Carteira	Espécie	Quantidade	Valor Doc.	(=) Valor documento
	1				99,90

Instruções (Texto de responsabilidade do beneficiário)
APOS VENCIMENTO, MULTA DE 2% E MORA DE 0,033% AO DIA
NAO RECEBER ATRASADO SEM A COBRANCA DE JUROS E MULTA
ATUALIZE SEU BOLETO EM central.global-fibra.com
SAC 3090-2442 / EVITE SUSPENSAO DO SERVICO, PAGUE EM DIA

(-) Desconto / Abatimentos
(-) Outras deduções
(+) Mora / Multa / Juros
(+) Outros acréscimos
(=) Valor cobrado

PIX Copia e Cola:
00020126910014br.gov.bcb.pix2569pix-qrcode.sicredi.com.br/qr/v2/cobv/20fd5777da7a481a9702a4c1766d68235204000053039865802BR5903PIX6006Cidade62070503***6304359B

Pagador
BIOGESP (Cod. 28808) - CPF/CNPJ 26.702.577/0001-39
Francisco Tometich, 905 - USF Jd VALENTINA - Ponte Seca
CEP 09412-190 - Ribeirão Pires - SP

Cód. baixa

Pagador/Avalista

Autenticação mecânica - Ficha de Compensação

Pagamento realizado com sucesso

Veja seu comprovante

Código de barras:
74891.12578 51431.407264 44021.021041 9 10230000009990

Banco: 748 - BCO COOPERATIVO SICREDI S A

Beneficiário: GLOBALNET SERVICOS E INFORMATI

Data do pagamento
17/03/2025

Data de vencimento:
16/03/2025

Valor total a cobrar

R$ 99,90

Valor nominal:
R$ 99,90

Valor pago anteriormente:
R$ 0,00

Dados do beneficiário original

Dados do pagador original

Dados do pagador efetivo

Data/Hora da transação:
17/03/2025 - 13:03:23h

Autenticação bancária:
07250761303181454399853

COMPARTILHAR

NOVO PAGAMENTO

GLOBALFIBRA
Site: www.globalfibra.com.br
Fones: 0113090-2442 / 0113090-4471
Email: faleconosco@globalfibra.com.br

PAGUE AGORA PELO PIX!

Fatura de Serviços de Telecomunicações

Dados do Assinante

BIOGESP - CPF/CNPJ: 26702577000139

Rua Fagundes Varela, 40 - USF JD CAÇULA - Represa - Ribeirão Pires

Cadastro	Mês/Ano	Emissão	Vencimento	Valor Fatura
28808	03/2025	13/03/25	16/03/25	R$ 99,90

Extrato de Lançamentos

Título	Plano	Lançamento	Detalhamento	Valor (R$)
100288082502ME	(G) Navegue 700 - 08/24	Mensalidade	Serviço de Comunicação Multimídia	33,41
100288082502ME	(G) Navegue 700 - 08/24	Mensalidade	Serviço de Conexão à Internet	12,53
100288082502ME	(G) Navegue 700 - 08/24	Mensalidade	Serviços Digitais - Ebooks Premium	31,46
100288082502ME	(G) Navegue 700 - 08/24	Mensalidade	Serviços Digitais - Audiobooks Standard	22,50

Sicredi **RECIBO DO PAGADOR** 74891.12578 51435.707263 44021.021066 5 10220000009990

Beneficiário: GLOBALNET SERVICOS E INFORMATICA LTDA-ME - 19.421.083/0001-10 AV HUMBERTO DE CAMPOS, 235A SUISSA RIBEIRAO PIRES - SP 09.424-600
Vencimento: 16/03/2025

Pagador: BIOGESP (Cod. 28808) - CPF/CNPJ 26.702.577/0001-39
Agência/Código benificiário: 0726.44.02102

Data de Documento	Nosso número	Espécie doc.	Aceite	Data Proc.	(=) Valor documento
01/03/2025	25/751435-7	DSI	N	13/03/2025	99,90

Autenticação mecânica no Verso

Sicredi 748-X 74891.12578 51435.707263 44021.021066 5 10220000009990

Local de pagamento: PAGAVEL PREFERENCIALMENTE NAS LOTERICAS OU NO ESCRITORIO DA GLOBALNET
Vencimento: 16/03/2025

Beneficiário: GLOBALNET SERVICOS E INFORMATICA LTDA-ME - 19.421.083/0001-10
Agência/Código benificiário: 0726.44.02102

Data de Documento	No documento	Espécie doc.	Aceite	Data Proc.	Nosso número
01/03/2025	51435	DSI	N	13/03/2025	25/751435-7

Uso do banco	Carteira	Espécie	Quantidade	Valor Doc.	(=) Valor documento
	1				99,90

Instruções (Texto de responsabilidade do beneficiário)
APOS VENCIMENTO, MULTA DE 2% E MORA DE 0,033% AO DIA
NAO RECEBER ATRASADO SEM A COBRANCA DE JUROS E MULTA
ATUALIZE SEU BOLETO EM central.global-fibra.com
SAC 3090-2442 / EVITE SUSPENSAO DO SERVICO, PAGUE EM DIA

(-) Desconto / Abatimentos
(-) Outras deduções
(+) Mora / Multa / Juros
(+) Outros acréscimos
(=) Valor cobrado

PIX Copia e Cola:
00020126910014br.gov.bcb.pix2569pix-qrcode.sicredi.com.br/qr/v2/cobv/94d956b83cd046bbbfb36e4a6533b4865204000053039865802BR5903PIX6006Cidade62070503***63044CE3

Pagador
BIOGESP (Cod. 28808) - CPF/CNPJ 26.702.577/0001-39
Rua Fagundes Varela, 40 - USF JD CAÇULA - Represa
CEP 09415-140 - Ribeirão Pires - SP

Cód. baixa

Pagador/Avalista

Autenticação mecânica - Ficha de Compensação

Santander

Internet Banking Empresarial

BIOGESP ASSOCIACAO GESTAO EXECUCAO SERVI **Agência:** 0123 **Conta:** 130043711

Pagamentos > Boletos, contas e tributos >

Pagar com código de barras

Pagamento realizado com sucesso.

Beneficiário	Data do pagamento	Valor nominal	Valor total a pagar
GLOBALNET SERVICOS E INFORMATI	17/03/2025	R$ 99,90	R$ 99,90

74891.12578.51435.707263.44021.021066.5.10220000009990

Instituição Financeira Favorecida 748 - BCO COOPERATIVO SICREDI S A	CPF/CNPJ Beneficiário Final 00.000.000/0000-00	CPF/CNPJ Beneficiário Original 19.421.083/0001-10
Razão Social Beneficiário Original GLOBALNET SERVICOS E INFORMATI	Nome Fantasia Beneficiário Original GLOBALNET SERVICOS E INFORMATI	CPF/CNPJ Pagador Original 26.702.577/0001-39
Nome Pagador Original BIOGESP	CPF/CNPJ Pagador Efetivo 26.702.577/0001-39	Razão Social Pagador Efetivo BIOGESP ASSOCIACAO GESTAO EXECUCAO SERVI
Data de Vencimento 16/03/2025	Valor Nominal 99,90	Valor Pago 0,00
Encargos 0,00	Desconto 0,00	Valor Total a Cobrar 0,00
Data / hora da transação: 17/03/2025 09:07:01	Autenticação IBEAA2F2D292AD748988F8B	

Transação exclusiva para pagamento de Boleto. O pagamento será processado somente se informados corretamente os dados do boleto. A veracidade dessas informações é de responsabilidade do Cliente/Pagador, que se obriga a apresentar os boletos para verificação sempre que solicitado, nos termos da lei. Havendo divergências entre o valor indicado/agendado pelo pagador e o valor informado pelo favorecido, o BANCO rejeitará o pagamento, podendo, no entanto, efetuar o pagamento pelo valor autorizado pelo pagador desde que o referido valor esteja dentro da margem aprovada e registrada pelo beneficiário do boleto.

Central de Atendimento Santander Empresarial
4004-2125 (Regiões Metropolitanas)
0800 726 2125 (Demais Localidades)
0800 723 5007 (Pessoas com deficiência auditiva ou de fala)

SAC - Atendimento 24h por dia, todos os dias.
0800 762 7777
0800 771 0401 (Pessoas com deficiência auditiva ou de fala)
Ouvidoria - Das 9h às 18h, de segunda a sexta-feira, exceto feriado.
0800 726 0322
0800 771 0301 (Pessoas com deficiência auditiva ou de fala)

GLOBALFIBRA
Site: www.globalfibra.com.br
Fones: 0113090-2442 / 0113090-4471
Email: faleconosco@globalfibra.com.br

Fatura de Serviços de Telecomunicações

Dados do Assinante

BIOGESP - CPF/CNPJ: 26702577000139
Rua Renato Andreoli, 138
Centro - Ribeirão Pires

Cadastro	Mês/Ano	Emissão	Vencimento	Valor Fatura
28808	03/2025	05/03/25	17/03/25	R$ 309,70

Extrato de Lançamentos

Título	Plano	Lançamento	Detalhamento	Valor (R$)
010288082502ME	(G) 1000 Mega - 10/22	Mensalidade	Serviço de Comunicação Multimídia	45,41
010288082502ME	(G) 1000 Mega - 10/22	Mensalidade	Serviço de Conexão à Internet	17,03
010288082502ME	(G) 1000 Mega - 10/22	Mensalidade	Serviços Digitais - Ebooks Premium	31,46
010288082502ME	(G) 1000 Mega - 10/22	Mensalidade	Serviços Digitais - Audiobooks Premium	27,00
010288082502ME	(G) 1000 Mega - 10/22	Mensalidade	Serviços Digitais - Reforça Light	9,00
010288082502ME	(G) IP Fixed Service	Mensalidade	Fornecimento de IP Fixo	89,90
010288082502ME	(G) 500 Mega - 10/23	Mensalidade	Serviço de Comunicação Multimídia	29,41
010288082502ME	(G) 500 Mega - 10/23	Mensalidade	Serviço de Conexão à Internet	11,03
010288082502ME	(G) 500 Mega - 10/23	Mensalidade	Serviços Digitais - Ebooks Premium	31,46
010288082502ME	(G) 500 Mega - 10/23	Mensalidade	Serviços Digitais - Audiobooks Básico	18,00

Mensagem

Sicredi

RECIBO DO PAGADOR 74891.12578 51426.807262 44021.021009 5 10230000030970

Beneficiário	Vencimento
GLOBALNET SERVICOS E INFORMATICA LTDA-ME - 19.421.083/0001-10 AV HUMBERTO DE CAMPOS, 235A SUISSA RIBEIRAO PIRES - SP 09.424-600	17/03/2025
Pagador: BIOGESP (Cod. 28808) - CPF/CNPJ 26.702.577/0001-39	Agência/Código benificiário: 0726.44.02102

Data de Documento	Nosso número	Espécie doc.	Aceite	Data Proc.	(=) Valor documento
01/03/2025	25/751426-8	DSI	N	05/03/2025	309,70

Autenticação mecânica no Verso

Sicredi | 748-X | 74891.12578 51426.807262 44021.021009 5 10230000030970

Local de pagamento	Vencimento
PAGAVEL PREFERENCIALMENTE NAS LOTERICAS OU NO ESCRITORIO DA GLOBALNET	17/03/2025
Beneficiário: GLOBALNET SERVICOS E INFORMATICA LTDA-ME - 19.421.083/0001-10	Agência/Código benificiário: 0726.44.02102

Data de Documento	No documento	Espécie doc.	Aceite	Data Proc.	Nosso número
01/03/2025	51426	DSI	N	05/03/2025	25/751426-8

Uso do banco	Carteira	Espécie	Quantidade	Valor Doc.	(=) Valor documento
	1				309,70

Instruções (Texto de responsabilidade do beneficiário)
APOS VENCIMENTO, MULTA DE 2% E MORA DE 0,033% AO DIA
NAO RECEBER ATRASADO SEM A COBRANCA DE JUROS E MULTA
ATUALIZE SEU BOLETO EM central.global-fibra.com
SAC 3090-2442 / EVITE SUSPENSAO DO SERVICO, PAGUE EM DIA

PIX Copia e Cola:
00020126910014br.gov.bcb.pix2569pix-qrcode.sicredi.com.br/qr/v2/cobv/59d3dd7078c54d31b4c883b85fd96ece5204000053039865802BR5903PIX6006Cidade62070503***63049DF3

(-) Desconto / Abatimentos
(-) Outras deduções
(+) Mora / Multa / Juros
(+) Outros acréscimos
(=) Valor cobrado

Pagador
BIOGESP (Cod. 28808) - CPF/CNPJ 26.702.577/0001-39
Rua Renato Andreoli, 138 - Centro
CEP 09402-500 - Ribeirão Pires - SP

Cód. baixa

Pagador/Avalista — Autenticação mecânica - Ficha de Compensação

Pagamento realizado com sucesso

Veja seu comprovante

Código de barras:
74891.12578 51426.807262 44021.021009 5 10230000030970

Banco: 748 - BCO COOPERATIVO SICREDI S A

Beneficiário: GLOBALNET SERVICOS E INFORMATI

Data do pagamento
17/03/2025

Data de vencimento:
16/03/2025

Valor total a cobrar

R$ 309,70

Valor nominal:
R$ 309,70

Valor pago anteriormente:
R$ 0,00

Dados do beneficiário original

Dados do pagador original

Dados do pagador efetivo

Data/Hora da transação:
17/03/2025 - 13:07:45h

Autenticação bancária:
09250761307401355822372

COMPARTILHAR

NOVO PAGAMENTO

GLOBALFIBRA
Site: www.globalfibra.com.br
Fones: 0113090-2442 / 0113090-4471
Email: faleconosco@globalfibra.com.br

Fatura de Serviços de Telecomunicações

Dados do Assinante

BIOGESP - CPF/CNPJ: 26702577000139
Estrada da Sondália, 520 - USF IV DIVISÃO
QUARTA DIVISÃO - Ribeirão Pires

Cadastro	Mês/Ano	Emissão	Vencimento	Valor Fatura
28808	03/2025	05/03/25	17/03/25	R$ 99,90

Extrato de Lançamentos

Título	Plano	Lançamento	Detalhamento	Valor (R$)
090288082502ME	(G) Navegue 700 - 08/24	Mensalidade	Serviço de Comunicação Multimídia	33,41
090288082502ME	(G) Navegue 700 - 08/24	Mensalidade	Serviço de Conexão à Internet	12,53
090288082502ME	(G) Navegue 700 - 08/24	Mensalidade	Serviços Digitais - Ebooks Premium	31,46
090288082502ME	(G) Navegue 700 - 08/24	Mensalidade	Serviços Digitais - Audiobooks Standard	22,50

Mensagem

Sicredi **RECIBO DO PAGADOR** 74891.12578 51434.907260 44021.021009 5 10230000009990

Beneficiário
GLOBALNET SERVICOS E INFORMATICA LTDA-ME - 19.421.083/0001-10 AV HUMBERTO DE CAMPOS, 235A SUISSA RIBEIRAO PIRES - SP 09.424-600

Vencimento: 17/03/2025

Pagador
BIOGESP (Cod. 28808) - CPF/CNPJ 26.702.577/0001-39

Agência/Código benificiário: 0726.44.02102

Data de Documento	Nosso número	Espécie doc.	Aceite	Data Proc.	(=) Valor documento
01/03/2025	25/751434-9	DSI	N	05/03/2025	99,90

Autenticação mecânica no Verso

Sicredi 748-X 74891.12578 51434.907260 44021.021009 5 10230000009990

Local de pagamento
PAGAVEL PREFERENCIALMENTE NAS LOTERICAS OU NO ESCRITORIO DA GLOBALNET

Vencimento: 17/03/2025

Beneficiário
GLOBALNET SERVICOS E INFORMATICA LTDA-ME - 19.421.083/0001-10

Agência/Código benificiário: 0726.44.02102

Data de Documento	No documento	Espécie doc.	Aceite	Data Proc.	Nosso número
01/03/2025	51434	DSI	N	05/03/2025	25/751434-9

Uso do banco	Carteira	Espécie	Quantidade	Valor Doc.	(=) Valor documento
	1				99,90

Instruções (Texto de responsabilidade do beneficiário)
APOS VENCIMENTO, MULTA DE 2% E MORA DE 0,033% AO DIA
NAO RECEBER ATRASADO SEM A COBRANCA DE JUROS E MULTA
ATUALIZE SEU BOLETO EM central.global-fibra.com
SAC 3090-2442 / EVITE SUSPENSAO DO SERVICO, PAGUE EM DIA

(-) Desconto / Abatimentos
(-) Outras deduções
(+) Mora / Multa / Juros
(+) Outros acréscimos
(=) Valor cobrado

PIX Copia e Cola:
00020126910014br.gov.bcb.pix2569pix-qrcode.sicredi.com.br/qr/v2/cobv/4af075c1187241ed96aaee9fc55825f3520400005303986 5802BR5903PIX6006Cidade62070503***6304D046

Pagador
BIOGESP (Cod. 28808) - CPF/CNPJ 26.702.577/0001-39
Estrada da Sondália, 520 - USF IV DIVISÃO - QUARTA DIVISÃO
CEP 09410-500 - Ribeirão Pires - SP

Cód. baixa

Pagador/Avalista

Autenticação mecânica - Ficha de Compensação

Santander

Internet Banking Empresarial

BIOGESP ASSOCIACAO GESTAO EXECUCAO SERVI **Agência:** 0123 **Conta:** 130043711

Pagamentos > Boletos, contas e tributos >

Pagar com código de barras

Pagamento realizado com sucesso.

Beneficiário	Data do pagamento	Valor nominal	Valor total a pagar
GLOBALNET SERVICOS E INFORMATI	17/03/2025	R$ 99,90	R$ 99,90

74891.12578.51434.907260.44021.021009.5.10230000009990

Instituição Financeira Favorecida 748 - BCO COOPERATIVO SICREDI S A	CPF/CNPJ Beneficiário Final 00.000.000/0000-00	CPF/CNPJ Beneficiário Original 19.421.083/0001-10
Razão Social Beneficiário Original GLOBALNET SERVICOS E INFORMATI	Nome Fantasia Beneficiário Original GLOBALNET SERVICOS E INFORMATI	CPF/CNPJ Pagador Original 26.702.577/0001-39
Nome Pagador Original BIOGESP	CPF/CNPJ Pagador Efetivo 26.702.577/0001-39	Razão Social Pagador Efetivo BIOGESP ASSOCIACAO GESTAO EXECUCAO SERVI
Data de Vencimento 16/03/2025	Valor Nominal 99,90	Valor Pago 0,00
Encargos 0,00	Desconto 0,00	Valor Total a Cobrar 0,00
Data / hora da transação: 17/03/2025 09:09:02	Autenticação IBEF753FBEB2D0D4F71AFE1	

Transação exclusiva para pagamento de Boleto. O pagamento será processado somente se informados corretamente os dados do boleto. A veracidade dessas informações é de responsabilidade do Cliente/Pagador, que se obriga a apresentar os boletos para verificação sempre que solicitado, nos termos da lei. Havendo divergências entre o valor indicado/agendado pelo pagador e o valor informado pelo favorecido, o BANCO rejeitará o pagamento, podendo, no entanto, efetuar o pagamento pelo valor autorizado pelo pagador desde que o referido valor esteja dentro da margem aprovada e registrada pelo beneficiário do boleto.

Central de Atendimento Santander Empresarial
4004-2125 (Regiões Metropolitanas)
0800 726 2125 (Demais Localidades)
0800 723 5007 (Pessoas com deficiência auditiva ou de fala)

SAC - Atendimento 24h por dia, todos os dias.
0800 762 7777
0800 771 0401 (Pessoas com deficiência auditiva ou de fala)
Ouvidoria - Das 9h às 18h, de segunda a sexta-feira, exceto feriado.
0800 726 0322
0800 771 0301 (Pessoas com deficiência auditiva ou de fala)

GLOBALFIBRA
Site: www.globalfibra.com.br
Fones: 0113090-2442 / 0113090-4471
Email: faleconosco@globalfibra.com.br

Fatura de Serviços de Telecomunicações

Dados do Assinante

BIOGESP - CPF/CNPJ: 26702577000139
Rua Aurora, 61 - UBS CENTRO ALTO
Suíssa - Ribeirão Pires

Cadastro	Mês/Ano	Emissão	Vencimento	Valor Fatura
28808	03/2025	05/03/25	17/03/25	R$ 99,90

Extrato de Lançamentos

Título	Plano	Lançamento	Detalhamento	Valor (R$)
120288082502ME	(G) Navegue 700 - 08/24	Mensalidade	Serviço de Comunicação Multimídia	33,41
120288082502ME	(G) Navegue 700 - 08/24	Mensalidade	Serviço de Conexão à Internet	12,53
120288082502ME	(G) Navegue 700 - 08/24	Mensalidade	Serviços Digitais - Ebooks Premium	31,46
120288082502ME	(G) Navegue 700 - 08/24	Mensalidade	Serviços Digitais - Audiobooks Standard	22,50

Mensagem

Sicredi

RECIBO DO PAGADOR 74891.12578 51437.307260 44021.021074 1 10230000009990

Beneficiário
GLOBALNET SERVICOS E INFORMATICA LTDA-ME - 19.421.083/0001-10 AV HUMBERTO DE CAMPOS, 235A SUISSA RIBEIRAO PIRES - SP 09.424-600

Vencimento: 17/03/2025

Pagador
BIOGESP (Cod. 28808) - CPF/CNPJ 26.702.577/0001-39

Agência/Código benificiário: 0726.44.02102

Data de Documento	Nosso número	Espécie doc.	Aceite	Data Proc.	(=) Valor documento
01/03/2025	25/751437-3	DSI	N	05/03/2025	99,90

Autenticação mecânica no Verso

Sicredi | 748-X | 74891.12578 51437.307260 44021.021074 1 10230000009990

Local de pagamento
PAGAVEL PREFERENCIALMENTE NAS LOTERICAS OU NO ESCRITORIO DA GLOBALNET

Vencimento: 17/03/2025

Beneficiário
GLOBALNET SERVICOS E INFORMATICA LTDA-ME - 19.421.083/0001-10

Agência/Código benificiário: 0726.44.02102

Data de Documento	No documento	Espécie doc.	Aceite	Data Proc.	Nosso número
01/03/2025	51437	DSI	N	05/03/2025	25/751437-3

Uso do banco	Carteira	Espécie	Quantidade	Valor Doc.	(=) Valor documento
	1				99,90

Instruções (Texto de responsabilidade do beneficiário)
APOS VENCIMENTO, MULTA DE 2% E MORA DE 0,033% AO DIA
NAO RECEBER ATRASADO SEM A COBRANCA DE JUROS E MULTA
ATUALIZE SEU BOLETO EM central.global-fibra.com
SAC 3090-2442 / EVITE SUSPENSAO DO SERVICO, PAGUE EM DIA

(-) Desconto / Abatimentos
(-) Outras deduções
(+) Mora / Multa / Juros
(+) Outros acréscimos
(=) Valor cobrado

PIX Copia e Cola:
00020126910014br.gov.bcb.pix2569pix-qrcode.sicredi.com.br/qr/v2/cobv/f0240cd3abbd4bcb929f590e22b904165204000053039865802BR5903PIX6006Cidade62070503***630435CB

Pagador
BIOGESP (Cod. 28808) - CPF/CNPJ 26.702.577/0001-39
Rua Aurora, 61 - UBS CENTRO ALTO - Suíssa
CEP 09424-200 - Ribeirão Pires - SP

Cód. baixa

Pagador/Avalista

Autenticação mecânica - Ficha de Compensação

Santander

Internet Banking Empresarial

BIOGESP ASSOCIACAO GESTAO EXECUCAO SERVI **Agência:** 0123 **Conta:** 130043711

Pagamentos > Boletos, contas e tributos >

Pagar com código de barras

Pagamento realizado com sucesso.

Beneficiário	Data do pagamento	Valor nominal	Valor total a pagar
GLOBALNET SERVICOS E INFORMATI	17/03/2025	R$ 99,90	R$ 99,90

74891.12578.51437.307260.44021.021074.1.10230000009990

Instituição Financeira Favorecida 748 - BCO COOPERATIVO SICREDI S A	CPF/CNPJ Beneficiário Final 00.000.000/0000-00	CPF/CNPJ Beneficiário Original 19.421.083/0001-10
Razão Social Beneficiário Original GLOBALNET SERVICOS E INFORMATI	Nome Fantasia Beneficiário Original GLOBALNET SERVICOS E INFORMATI	CPF/CNPJ Pagador Original 26.702.577/0001-39
Nome Pagador Original BIOGESP	CPF/CNPJ Pagador Efetivo 26.702.577/0001-39	Razão Social Pagador Efetivo BIOGESP ASSOCIACAO GESTAO EXECUCAO SERVI
Data de Vencimento 16/03/2025	Valor Nominal 99,90	Valor Pago 0,00
Encargos 0,00	Desconto 0,00	Valor Total a Cobrar 0,00
Data / hora da transação: 17/03/2025 09:00:19	Autenticação IBE8EF02AA23DF44E52A299	

Transação exclusiva para pagamento de Boleto. O pagamento será processado somente se informados corretamente os dados do boleto. A veracidade dessas informações é de responsabilidade do Cliente/Pagador, que se obriga a apresentar os boletos para verificação sempre que solicitado, nos termos da lei. Havendo divergências entre o valor indicado/agendado pelo pagador e o valor informado pelo favorecido, o BANCO rejeitará o pagamento, podendo, no entanto, efetuar o pagamento pelo valor autorizado pelo pagador desde que o referido valor esteja dentro da margem aprovada e registrada pelo beneficiário do boleto.

Central de Atendimento Santander Empresarial
4004-2125 (Regiões Metropolitanas)
0800 726 2125 (Demais Localidades)
0800 723 5007 (Pessoas com deficiência auditiva ou de fala)

SAC - Atendimento 24h por dia, todos os dias.
0800 762 7777
0800 771 0401 (Pessoas com deficiência auditiva ou de fala)
Ouvidoria - Das 9h às 18h, de segunda a sexta-feira, exceto feriado.
0800 726 0322
0800 771 0301 (Pessoas com deficiência auditiva ou de fala)

GLOBALFIBRA
Site: www.globalfibra.com.br
Fones: 0113090-2442 / 0113090-4471
Email: faleconosco@globalfibra.com.br

PAGUE AGORA PELO PIX!

Fatura de Serviços de Telecomunicações

Dados do Assinante

BIOGESP - CPF/CNPJ: 26702577000139

Prof. Antônio Nunes, 551 - USF St LUZIA - Santa Luzia - Ribeirão Pires

Cadastro	Mês/Ano	Emissão	Vencimento	Valor Fatura
28808	03/2025	13/03/25	16/03/25	R$ 99,90

Extrato de Lançamentos

Título	Plano	Lançamento	Detalhamento	Valor (R$)
050288082502ME	(G) Navegue 700 - 08/24	Mensalidade	Serviço de Comunicação Multimídia	33,41
050288082502ME	(G) Navegue 700 - 08/24	Mensalidade	Serviço de Conexão à Internet	12,53
050288082502ME	(G) Navegue 700 - 08/24	Mensalidade	Serviços Digitais - Ebooks Premium	31,46
050288082502ME	(G) Navegue 700 - 08/24	Mensalidade	Serviços Digitais - Audiobooks Standard	22,50

Sicredi | **RECIBO DO PAGADOR** 74891.12578 51430.607260 44021.021090 8 10220000009990

Beneficiário: GLOBALNET SERVICOS E INFORMATICA LTDA-ME - 19.421.083/0001-10 AV HUMBERTO DE CAMPOS, 235A SUISSA RIBEIRAO PIRES - SP 09.424-600					Vencimento: 16/03/2025
Pagador: BIOGESP (Cod. 28808) - CPF/CNPJ 26.702.577/0001-39					Agência/Código benificiário: 0726.44.02102
Data de Documento: 01/03/2025	Nosso número: 25/751430-6	Espécie doc.: DSI	Aceite: N	Data Proc.: 13/03/2025	(=) Valor documento: 99,90

Autenticação mecânica no Verso

Sicredi | 748-X | 74891.12578 51430.607260 44021.021090 8 10220000009990

Local de pagamento: PAGAVEL PREFERENCIALMENTE NAS LOTERICAS OU NO ESCRITORIO DA GLOBALNET					Vencimento: 16/03/2025
Beneficiário: GLOBALNET SERVICOS E INFORMATICA LTDA-ME - 19.421.083/0001-10					Agência/Código benificiário: 0726.44.02102
Data de Documento: 01/03/2025	No documento: 51430	Espécie doc.: DSI	Aceite: N	Data Proc.: 13/03/2025	Nosso número: 25/751430-6
Uso do banco	Carteira: 1	Espécie	Quantidade	Valor Doc.	(=) Valor documento: 99,90

Instruções (Texto de responsabilidade do beneficiário)
APOS VENCIMENTO, MULTA DE 2% E MORA DE 0,033% AO DIA
NAO RECEBER ATRASADO SEM A COBRANCA DE JUROS E MULTA
ATUALIZE SEU BOLETO EM central.global-fibra.com
SAC 3090-2442 / EVITE SUSPENSAO DO SERVICO, PAGUE EM DIA

(-) Desconto / Abatimentos
(-) Outras deduções
(+) Mora / Multa / Juros
(+) Outros acréscimos
(=) Valor cobrado

PIX Copia e Cola:
00020126910014br.gov.bcb.pix2569pix-qrcode.sicredi.com.br/qr/v2/cobv/feef01f533114de68108d2f056715540520400005303986580 2BR5903PIX6006Cidade62070503***6304E460

Pagador
BIOGESP (Cod. 28808) - CPF/CNPJ 26.702.577/0001-39
Prof. Antônio Nunes, 551 - USF St LUZIA - Santa Luzia
CEP 09430-380 - Ribeirão Pires - SP

Cód. baixa

Pagador/Avalista — Autenticação mecânica - Ficha de Compensação

Pagamento realizado com sucesso

Veja seu comprovante

Código de barras:
74891.12578 51430.607260 44021.021090 8 10220000009990

Banco: 748 - BCO COOPERATIVO SICREDI S A

Beneficiário: GLOBALNET SERVICOS E INFORMATI

Data do pagamento
17/03/2025

Data de vencimento:
16/03/2025

Valor total a cobrar

R$ 99,90

Valor nominal:
R$ 99,90

Valor pago anteriormente:
R$ 0,00

Dados do beneficiário original

Dados do pagador original

Dados do pagador efetivo

Data/Hora da transação:
17/03/2025 - 13:12:00h

Autenticação bancária:
00250761311541070949122

COMPARTILHAR

NOVO PAGAMENTO

GLOBALFIBRA
Site: www.globalfibra.com.br
Fones: 0113090-2442 / 0113090-4471
Email: faleconosco@globalfibra.com.br

PAGUE AGORA PELO PIX!

Fatura de Serviços de Telecomunicações

Dados do Assinante

BIOGESP - CPF/CNPJ: 26702577000139

Rua João pessoa, 22 - USF JD LUSO - Roncon - Ribeirão Pires

Cadastro	Mês/Ano	Emissão	Vencimento	Valor Fatura
28808	03/2025	13/03/25	16/03/25	R$ 99,90

Extrato de Lançamentos

Título	Plano	Lançamento	Detalhamento	Valor (R$)
040288082502ME	(G) Navegue 700 - 08/24	Mensalidade	Serviço de Comunicação Multimídia	33,41
040288082502ME	(G) Navegue 700 - 08/24	Mensalidade	Serviço de Conexão à Internet	12,53
040288082502ME	(G) Navegue 700 - 08/24	Mensalidade	Serviços Digitais - Ebooks Premium	31,46
040288082502ME	(G) Navegue 700 - 08/24	Mensalidade	Serviços Digitais - Audiobooks Standard	22,50

Sicredi | **RECIBO DO PAGADOR** 74891.12578 51429.207262 44021.021074 9 10220000009990

Beneficiário					Vencimento
GLOBALNET SERVICOS E INFORMATICA LTDA-ME - 19.421.083/0001-10 AV HUMBERTO DE CAMPOS, 235A SUISSA RIBEIRAO PIRES - SP 09.424-600					16/03/2025
Pagador					Agência/Código benificiário
BIOGESP (Cod. 28808) - CPF/CNPJ 26.702.577/0001-39					0726.44.02102
Data de Documento	Nosso número	Espécie doc.	Aceite	Data Proc.	(=) Valor documento
01/03/2025	25/751429-2	DSI	N	13/03/2025	99,90

Autenticação mecânica no Verso

Sicredi | 748-X | 74891.12578 51429.207262 44021.021074 9 10220000009990

Local de pagamento					Vencimento
PAGAVEL PREFERENCIALMENTE NAS LOTERICAS OU NO ESCRITORIO DA GLOBALNET					16/03/2025
Beneficiário					Agência/Código benificiário
GLOBALNET SERVICOS E INFORMATICA LTDA-ME - 19.421.083/0001-10					0726.44.02102
Data de Documento	No documento	Espécie doc.	Aceite	Data Proc.	Nosso número
01/03/2025	51429	DSI	N	13/03/2025	25/751429-2
Uso do banco	Carteira	Espécie	Quantidade	Valor Doc.	(=) Valor documento
	1				99,90

Instruções (Texto de responsabilidade do beneficiário)
APOS VENCIMENTO, MULTA DE 2% E MORA DE 0,033% AO DIA
NAO RECEBER ATRASADO SEM A COBRANCA DE JUROS E MULTA
ATUALIZE SEU BOLETO EM central.global-fibra.com
SAC 3090-2442 / EVITE SUSPENSAO DO SERVICO, PAGUE EM DIA

(-) Desconto / Abatimentos
(-) Outras deduções
(+) Mora / Multa / Juros
(+) Outros acréscimos
(=) Valor cobrado

PIX Copia e Cola:
00020126910014br.gov.bcb.pix2569pix-qrcode.sicredi.com.br/qr/v2/cobv/a3ab2c1045d24a918f1c36174852ef0e5204000053039865802BR5903PIX6006Cidade62070503***63040B03

Pagador
BIOGESP (Cod. 28808) - CPF/CNPJ 26.702.577/0001-39
Rua João pessoa, 22 - USF JD LUSO - Roncon
CEP 09410-500 - Ribeirão Pires - SP

Cód. baixa

Pagador/Avalista — Autenticação mecânica - Ficha de Compensação

Pagamento realizado com sucesso

Veja seu comprovante

Código de barras:
74891.12578 51433.007260 44021.021058 4 10220000009990

Banco: 748 - BCO COOPERATIVO SICREDI S A

Beneficiário: GLOBALNET SERVICOS E INFORMATI

Data do pagamento
17/03/2025

Data de vencimento:
16/03/2025

Valor total a cobrar

R$ 99,90

Valor nominal:
R$ 99,90

Valor pago anteriormente:
R$ 0,00

Dados do beneficiário original

Dados do pagador original

Dados do pagador efetivo

Data/Hora da transação:
17/03/2025 - 13:11:17h

Autenticação bancária:
09250761311130317534540

COMPARTILHAR

NOVO PAGAMENTO

GLOBALFIBRA
Site: www.globalfibra.com.br
Fones: 0113090-2442 / 0113090-4471
Email: faleconosco@globalfibra.com.br

Fatura de Serviços de Telecomunicações

Dados do Assinante

BIOGESP - CPF/CNPJ: 26702577000139
Rua Doutor Virgílio Gola, 24 - UBS CENTRO
Pastoril - Ribeirão Pires

Cadastro	Mês/Ano	Emissão	Vencimento	Valor Fatura
28808	03/2025	05/03/25	17/03/25	R$ 99,90

Extrato de Lançamentos

Título	Plano	Lançamento	Detalhamento	Valor (R$)
030288082502ME	(G) Navegue 700 - 08/24	Mensalidade	Serviço de Comunicação Multimídia	33,41
030288082502ME	(G) Navegue 700 - 08/24	Mensalidade	Serviço de Conexão à Internet	12,53
030288082502ME	(G) Navegue 700 - 08/24	Mensalidade	Serviços Digitais - Ebooks Premium	31,46
030288082502ME	(G) Navegue 700 - 08/24	Mensalidade	Serviços Digitais - Audiobooks Standard	22,50

Mensagem

Sicredi **RECIBO DO PAGADOR** 74891.12578 51428.407269 44021.021017 9 10230000009990

Beneficiário
GLOBALNET SERVICOS E INFORMATICA LTDA-ME - 19.421.083/0001-10 AV HUMBERTO DE CAMPOS, 235A SUISSA RIBEIRAO PIRES - SP 09.424-600

Vencimento: 17/03/2025

Pagador
BIOGESP (Cod. 28808) - CPF/CNPJ 26.702.577/0001-39

Agência/Código benificiário: 0726.44.02102

Data de Documento	Nosso número	Espécie doc.	Aceite	Data Proc.	(=) Valor documento
01/03/2025	25/751428-4	DSI	N	05/03/2025	99,90

Autenticação mecânica no Verso

Sicredi 748-X 74891.12578 51428.407269 44021.021017 9 10230000009990

Local de pagamento
PAGAVEL PREFERENCIALMENTE NAS LOTERICAS OU NO ESCRITORIO DA GLOBALNET

Vencimento: 17/03/2025

Beneficiário
GLOBALNET SERVICOS E INFORMATICA LTDA-ME - 19.421.083/0001-10

Agência/Código benificiário: 0726.44.02102

Data de Documento	No documento	Espécie doc.	Aceite	Data Proc.	Nosso número
01/03/2025	51428	DSI	N	05/03/2025	25/751428-4

Uso do banco	Carteira	Espécie	Quantidade	Valor Doc.	(=) Valor documento
	1				99,90

Instruções (Texto de responsabilidade do beneficiário)
APOS VENCIMENTO, MULTA DE 2% E MORA DE 0,033% AO DIA
NAO RECEBER ATRASADO SEM A COBRANCA DE JUROS E MULTA
ATUALIZE SEU BOLETO EM central.global-fibra.com
SAC 3090-2442 / EVITE SUSPENSAO DO SERVICO, PAGUE EM DIA

(-) Desconto / Abatimentos
(-) Outras deduções
(+) Mora / Multa / Juros
(+) Outros acréscimos
(=) Valor cobrado

PIX Copia e Cola:
00020126910014br.gov.bcb.pix2569pix-qrcode.sicredi.com.br/qr/v2/cobv/aec88a979a964a68b3cad056b55cc5965204000053039865802BR5903PIX6006Cidade62070503***63048AC7

Pagador
BIOGESP (Cod. 28808) - CPF/CNPJ 26.702.577/0001-39
Rua Doutor Virgílio Gola, 24 - UBS CENTRO - Pastoril
CEP 09400-500 - Ribeirão Pires - SP

Cód. baixa

Pagador/Avalista

Autenticação mecânica - Ficha de Compensação

Pagamento realizado com sucesso

Veja seu comprovante

Código de barras:
74891.12578 51428.407269 44021.021017 3 10220000009990

Banco: 748 - BCO COOPERATIVO SICREDI S A

Beneficiário: GLOBALNET SERVICOS E INFORMATI

Data do pagamento
17/03/2025

Data de vencimento:
16/03/2025

Valor total a cobrar

R$ 99,90

Valor nominal:
R$ 99,90

Valor pago anteriormente:
R$ 0,00

Dados do beneficiário original

Dados do pagador original

Dados do pagador efetivo

Data/Hora da transação:
17/03/2025 - 13:10:35h

Autenticação bancária:
03250761310310377842558

COMPARTILHAR

NOVO PAGAMENTO

GLOBALFIBRA
Site: www.globalfibra.com.br
Fones: 0113090-2442 / 0113090-4471
Email: faleconosco@globalfibra.com.br

Fatura de Serviços de Telecomunicações

Dados do Assinante

BIOGESP - CPF/CNPJ: 26702577000139
Rua Antônio Fortes, 278
Aliança - Ribeirão Pires

Cadastro	Mês/Ano	Emissão	Vencimento	Valor Fatura
28808	03/2025	05/03/25	17/03/25	R$ 99,90

Extrato de Lançamentos

Título	Plano	Lançamento	Detalhamento	Valor (R$)
080288082502ME	(G) Navegue 700 - 08/24	Mensalidade	Serviço de Comunicação Multimídia	33,41
080288082502ME	(G) Navegue 700 - 08/24	Mensalidade	Serviço de Conexão à Internet	12,53
080288082502ME	(G) Navegue 700 - 08/24	Mensalidade	Serviços Digitais - Ebooks Premium	31,46
080288082502ME	(G) Navegue 700 - 08/24	Mensalidade	Serviços Digitais - Audiobooks Standard	22,50

Mensagem

Sicredi **RECIBO DO PAGADOR** 74891.12578 51433.007260 44021.021058 1 10230000009990

Beneficiário
GLOBALNET SERVICOS E INFORMATICA LTDA-ME - 19.421.083/0001-10 AV HUMBERTO DE CAMPOS, 235A SUISSA RIBEIRAO PIRES - SP 09.424-600

Vencimento: 17/03/2025

Pagador
BIOGESP (Cod. 28808) - CPF/CNPJ 26.702.577/0001-39

Agência/Código benificiário: 0726.44.02102

Data de Documento	Nosso número	Espécie doc.	Aceite	Data Proc.	(=) Valor documento
01/03/2025	25/751433-0	DSI	N	05/03/2025	99,90

Autenticação mecânica no Verso

Sicredi 748-X 74891.12578 51433.007260 44021.021058 1 10230000009990

Local de pagamento
PAGAVEL PREFERENCIALMENTE NAS LOTERICAS OU NO ESCRITORIO DA GLOBALNET

Vencimento: 17/03/2025

Beneficiário
GLOBALNET SERVICOS E INFORMATICA LTDA-ME - 19.421.083/0001-10

Agência/Código benificiário: 0726.44.02102

Data de Documento	No documento	Espécie doc.	Aceite	Data Proc.	Nosso número
01/03/2025	51433	DSI	N	05/03/2025	25/751433-0

Uso do banco	Carteira	Espécie	Quantidade	Valor Doc.	(=) Valor documento
	1				99,90

Instruções (Texto de responsabilidade do beneficiário)
APOS VENCIMENTO, MULTA DE 2% E MORA DE 0,033% AO DIA
NAO RECEBER ATRASADO SEM A COBRANCA DE JUROS E MULTA
ATUALIZE SEU BOLETO EM central.global-fibra.com
SAC 3090-2442 / EVITE SUSPENSAO DO SERVICO, PAGUE EM DIA

(-) Desconto / Abatimentos
(-) Outras deduções
(+) Mora / Multa / Juros
(+) Outros acréscimos
(=) Valor cobrado

PIX Copia e Cola:
00020126910014br.gov.bcb.pix2569pix-qrcode.sicredi.com.br/qr/v2/cobv/d91fb99eff96443f9c60f5910f7c7ea252040000530398658O2BR5903PIX6006Cidade62070503***6304BB64

Pagador
BIOGESP (Cod. 28808) - CPF/CNPJ 26.702.577/0001-39
Rua Antônio Fortes, 278 - Aliança
CEP 09403-290 - Ribeirão Pires - SP

Cód. baixa

Pagador/Avalista

Autenticação mecânica - Ficha de Compensação

Pagamento realizado com sucesso

Veja seu comprovante

Código de barras:
74891.12578 51429.207262 44021.021074 9 10220000009990

Banco: 748 - BCO COOPERATIVO SICREDI S A

Beneficiário: GLOBALNET SERVICOS E INFORMATI

Data do pagamento
17/03/2025

Data de vencimento:
16/03/2025

Valor total a cobrar

R$ 99,90

Valor nominal:
R$ 99,90

Valor pago anteriormente:
R$ 0,00

Dados do beneficiário original

Dados do pagador original

Dados do pagador efetivo

Data/Hora da transação:
17/03/2025 - 13:09:49h

Autenticação bancária:
01250761309450091930205

COMPARTILHAR

NOVO PAGAMENTO

PODER JUDICIÁRIO
JUSTIÇA DO TRABALHO

CERTIDÃO NEGATIVA DE DÉBITOS TRABALHISTAS

Nome: GLOBALNET SERVICOS E INFORMATICA LTDA (MATRIZ E FILIAIS)
CNPJ: 19.421.083/0001-10
Certidão nº: 7553235/2025
Expedição: 10/02/2025, às 10:44:49
Validade: 09/08/2025 - 180 (cento e oitenta) dias, contados da data de sua expedição.

Certifica-se que **GLOBALNET SERVICOS E INFORMATICA LTDA (MATRIZ E FILIAIS)**, inscrito(a) no CNPJ sob o nº **19.421.083/0001-10**, **NÃO CONSTA** como inadimplente no Banco Nacional de Devedores Trabalhistas.
Certidão emitida com base nos arts. 642-A e 883-A da Consolidação das Leis do Trabalho, acrescentados pelas Leis ns.° 12.440/2011 e 13.467/2017, e no Ato 01/2022 da CGJT, de 21 de janeiro de 2022.
Os dados constantes desta Certidão são de responsabilidade dos Tribunais do Trabalho.
No caso de pessoa jurídica, a Certidão atesta a empresa em relação a todos os seus estabelecimentos, agências ou filiais.
A aceitação desta certidão condiciona-se à verificação de sua autenticidade no portal do Tribunal Superior do Trabalho na Internet (http://www.tst.jus.br).
Certidão emitida gratuitamente.

INFORMAÇÃO IMPORTANTE
Do Banco Nacional de Devedores Trabalhistas constam os dados necessários à identificação das pessoas naturais e jurídicas inadimplentes perante a Justiça do Trabalho quanto às obrigações estabelecidas em sentença condenatória transitada em julgado ou em acordos judiciais trabalhistas, inclusive no concernente aos recolhimentos previdenciários, a honorários, a custas, a emolumentos ou a recolhimentos determinados em lei; ou decorrentes de execução de acordos firmados perante o Ministério Público do Trabalho, Comissão de Conciliação Prévia ou demais títulos que, por disposição legal, contiver força executiva.

Voltar Imprimir

CAIXA ECONÔMICA FEDERAL

Certificado de Regularidade do FGTS - CRF

Inscrição: 19.421.083/0001-10

Razão Social: GLOBALNET SERVICOS E INFORMATICA LTDA

Endereço: - AVENIDA HUMBERTO DE CAMPOS 235 - / SUISSA / RIBEIRAO PIRES / SP / 09424-600

A Caixa Econômica Federal, no uso da atribuição que lhe confere o Art. 7, da Lei 8.036, de 11 de maio de 1990, certifica que, nesta data, a empresa acima identificada encontra-se em situação regular perante o Fundo de Garantia do Tempo de Servico - FGTS.

O presente Certificado não servirá de prova contra cobrança de quaisquer débitos referentes a contribuições e/ou encargos devidos, decorrentes das obrigações com o FGTS.

Validade:26/01/2025 a 24/02/2025

Certificação Número: 2025012603502141120110

Informação obtida em 04/02/2025 12:57:30

A utilização deste Certificado para os fins previstos em Lei esta condicionada a verificação de autenticidade no site da Caixa: **www.caixa.gov.br**

MINISTÉRIO DA FAZENDA
Secretaria da Receita Federal do Brasil
Procuradoria-Geral da Fazenda Nacional

CERTIDÃO POSITIVA COM EFEITOS DE NEGATIVA DE DÉBITOS RELATIVOS AOS TRIBUTOS FEDERAIS E À DÍVIDA ATIVA DA UNIÃO

Nome: GLOBALNET SERVICOS E INFORMATICA LTDA
CNPJ: 19.421.083/0001-10

Ressalvado o direito de a Fazenda Nacional cobrar e inscrever quaisquer dívidas de responsabilidade do sujeito passivo acima identificado que vierem a ser apuradas, é certificado que:

1. constam débitos administrados pela Secretaria da Receita Federal do Brasil (RFB) com exigibilidade suspensa nos termos do art. 151 da Lei nº 5.172, de 25 de outubro de 1966 - Código Tributário Nacional (CTN), ou objeto de decisão judicial que determina sua desconsideração para fins de certificação da regularidade fiscal, ou ainda não vencidos; e

2. não constam inscrições em Dívida Ativa da União (DAU) na Procuradoria-Geral da Fazenda Nacional (PGFN).

Conforme disposto nos arts. 205 e 206 do CTN, este documento tem os mesmos efeitos da certidão negativa.

Esta certidão é válida para o estabelecimento matriz e suas filiais e, no caso de ente federativo, para todos os órgãos e fundos públicos da administração direta a ele vinculados. Refere-se à situação do sujeito passivo no âmbito da RFB e da PGFN e abrange inclusive as contribuições sociais previstas nas alíneas 'a' a 'd' do parágrafo único do art. 11 da Lei nº 8.212, de 24 de julho de 1991.

A aceitação desta certidão está condicionada à verificação de sua autenticidade na Internet, nos endereços <http://rfb.gov.br> ou <http://www.pgfn.gov.br>.

Certidão emitida gratuitamente com base na Portaria Conjunta RFB/PGFN nº 1.751, de 2/10/2014.
Emitida às 09:09:15 do dia 15/01/2025 <hora e data de Brasília>.
Válida até 14/07/2025.
Código de controle da certidão: **670E.5665.2CCF.5A33**
Qualquer rasura ou emenda invalidará este documento.

Imprimir Baixar PDF

SECRETARIA DA FAZENDA DO ESTADO DE SÃO PAULO

Cadastro Informativo dos Créditos não Quitados de Órgãos e Entidades Estaduais
CADIN Estadual

Informações Cadastrais

CNPJ/CPF: 19.421.083/0001-10

Não foram encontradas pendências no Cadastro de Créditos não quitados de Órgãos e Entidades Estaduais – CADIN ESTADUAL.

Pesquisa realizada em: 10/02/2025 às 10:32:05

Se você recebeu o comunicado CADIN regularize sua situação em 90 (noventa) dias contados a partir da data de expedição do mesmo.

Este documento não tem validade de Certidão Negativa.
Em conformidade com a Lei Estadual nº 12.799/2008 a inexistência de registro no CADIN Estadual:
- Não configura reconhecimento de regularidade de situação, nem dispensa a apresentação dos documentos exigidos em lei, decreto e demais atos normativos. (artigo 7º)
- Não impede a consulta prévia pelos órgãos e entidades da Administração direta e indireta ao sistema CADIN Estadual. (artigo 6º)
- Aos registros incluídos após a emissão da declaração cabe a aplicação do parágrafo 1º do artigo 6º.

A autenticidade deste documento deverá ser confirmada na página da Secretaria da Fazenda do Estado de São Paulo, endereço: https://www.fazenda.sp.gov.br/cadin_estadual/pages/publ/cadin.aspx

Código da Declaração: 42067510.CA4A10FD.249098FC.203E11FD

EMISSÃO GRATUITA

Atenção: Qualquer rasura ou emenda invalidará este documento.

PREFEITURA DO MUNICÍPIO DE MAUÁ

SECRETARIA DE FINANÇAS

NOTA FISCAL ELETRÔNICA DE SERVIÇO - NFS-e

Número da NFS-e

2154

Data e Hora da Emissão	10/03/2025 12:37:49	Competência	10/3/2025	Código de Verificação	GPKFEMPGE
Número do RPS		No. da NFS-e substituída		Local da Prestação	MAUA - SP

Dados do Prestador de Serviços

Razão Social/Nome	DK UROLOGISTAS ASSOCIADOS LTDA				
Nome Fantasia	DK UROLOGISTAS ASSOCIADOS				
CNPJ/CPF	14.700.563/0001-05	Inscrição Municipal	51540	Município	MAUA - SP
Endereço e Cep	AVENIDA DOM JOSÉ GASPAR ,1287 - MATRIZ CEP: 09370-670				
Complemento:		Telefone:	(11)3705-6868	e-mail:	DKKARLO@DKUROLOGISTAS.COM.BR

Dados do Tomador de Serviços

Razão Social/Nome	BIOGESP - ASSOCIACAO DE GESTAO E EXECUCAO DE SERVICOS PUBLICOS E SOCIAIS				
CNPJ/CPF	26.702.577/0001-39	Inscrição Municipal		Município	SAO PAULO - SP
Endereço e CEP	RUA CARDEAL ARCOVERDE ,1641 - PINHEIROS CEP: 05407-002				
Complemento:	9ºandar	Telefone:	(11)4726-6364	e-mail:	

Discriminação dos Serviços

Serviços Prestados.

Referente às cirurgias realizadas de Fevereiro/2025.

Valor Aproximado dos Tributos: 16,14%

Código do Serviço / Atividade

4.03 / 863050100 - ATIVIDADE MÉDICA AMBULATORIAL COM RECURSOS PARA REALIZAÇÃO DE PROCEDIMENTOS CIRÚRGICOS

Detalhamento Específico da Construção Civil

Código da Obra		Código ART	

Tributos Federais

PIS	292,50	COFINS	1.350,00	IR(R$)	675,00	INSS(R$)		CSLL(R$)	450,00

Detalhamento de Valores - Prestador dos Serviços		Outras Retenções	Cálculo do ISSQN devido no Município	
Valor dos Serviços R$	45.000,00	Natureza Operação	Valor dos Serviços R$	45.000,00
(-) Desconto Incondicionado		1-Tributação no município	(-) Deduções permitidas em lei	
(-) Desconto Condicionado		Regime especial Tributação	(-) Desconto Incondicionado	
(-) Retenções Federais	2.767,50	0-Nenhum	Base de Cálculo	45.000,00
Outras Retenções		Opção Simples Nacional	(x) Alíquota %	2,00
(-) ISS Retido	0,00	2 - Não	ISS a reter:	( ) Sim (X) Não
(=) Valor Líquido R$	42.232,50	Incentivador Cultura	(=) Valor do ISS: R$	900,00
		2-Não		

Avisos

1- Uma via desta Nota Fiscal será enviada através do e-mail fornecido pelo Tomador dos Serviços.
2- A autenticidade desta Nota Fiscal poderá ser verificada no site, maua.ginfes.com.br com a utilização do Código de Verificação.

Santander

Internet Banking Empresarial

BIOGESP ASSOCIACAO GESTAO EXECUCAO SERVI **Agência:** 0123 **Conta:** 130043711

Comprovante de pagamento

Pronto! Seu pagamento foi realizado

Valor pago
R$ 42.232,50

Tipo de transferência
agencia-conta

Informação para o recebedor
REFERENTE A NF 2154

Forma de pagamento
Ag 0123 - Cc 13004371-1

Data do pagamento
20/03/2025

Dados do recebedor

Para
Dk Urologistas Associados Ltda

CNPJ
14.******/****-05

Instituição
BCO BRADESCO S.A.

Dados do pagador

De
BIOGESP ASSOCIACAO GESTAO EXECUCAO SERVI

CNPJ
26.******/****-39

Instituição
BANCO SANTANDER (BRASIL) S.A.

ID/Transação
E90400888202503201859363349362 87

Data e hora da transação
20/03/2025 - 16:00:27

Instituição iniciadora de pagamento
BANCO SANTANDER (BRASIL) S.A.

Código de autenticação
IBE063078D12947474A29A8

Central de Atendimento Santander Empresarial
4004-2125 (Regiões Metropolitanas)
0800 726 2125 (Demais Localidades)
0800 723 5007 (Pessoas com deficiência auditiva ou de fala)

SAC - Atendimento 24h por dia, todos os dias.
0800 762 7777
0800 771 0401 (Pessoas com deficiência auditiva ou de fala)
Ouvidoria - Das 9h às 18h, de segunda a sexta-feira, exceto feriado.
0800 726 0322
0800 771 0301 (Pessoas com deficiência auditiva ou de fala)

RELATÓRIO LAQUEADURAS FEVEREIRO 2025

02/05/25	
LUANA DARC DE LIMA SANTOS	972678085
MARCELA BORGES OLIVEIRA BATAGIERO	972846061
NATALIA DA SILVA MARCELINO RODRIGUES	992832131
12/02/25	
ALINE LUCAS MENESES	972171321
19/02/2025	
THAMYRIS OTAVIA DE SOUSA SANTOS	930521342
THAYNARA MIGUEL DE MELLO	996683295
26/02/2025	
DAIANE JESUS DA SILVA MASCARI	944876615
MARIA JULIANA RODRIGUES DA SILVA	95553215
ANGELICA FERREIRA GOMES MACEDO	987501795

RELATÓRIO VASECTOMIAS FEVEREIRO 2025

06/02/2025	
ADEMIR RODRIGUES DE SOUZA	960889732
JUVENAL CLEMENTE DE AGUIAR JUNIOR	951859051
LEANDRO CARVALHO DA SILVA	972895357
ROGERIO PINTO DE MORAES	969126046
DOUGLAS MENEZES SOUZA	940033625
13/02/2025	
CANCELADO A PEDIDO MÉDICO DR KARLO	
20/02/2025	
CANCELADO A PEDIDO MÉDICO DR KARLO	
27/02/2025	
LEANDRO SANTOS DA SILVA	999004105
MARCELO GONÇALVES DA SILVA	975040295
MARCIO DE SOUZA SILVA	918401907
ALEX SANDRO DA SILVA	999955310

Imprimir Baixar PDF

SECRETARIA DA FAZENDA DO ESTADO DE SÃO PAULO

Cadastro Informativo dos Créditos não Quitados de Órgãos e Entidades Estaduais
CADIN Estadual

Informações Cadastrais

CNPJ/CPF: 14.700.563/0001-05

Não foram encontradas pendências no Cadastro de Créditos não quitados de Órgãos e Entidades Estaduais – CADIN ESTADUAL.

Pesquisa realizada em: 10/02/2025 às 10:04:27

Se você recebeu o comunicado CADIN regularize sua situação em 90 (noventa) dias contados a partir da data de expedição do mesmo.

Este documento não tem validade de Certidão Negativa.
Em conformidade com a Lei Estadual nº 12.799/2008 a inexistência de registro no CADIN Estadual:
- Não configura reconhecimento de regularidade de situação, nem dispensa a apresentação dos documentos exigidos em lei, decreto e demais atos normativos. (artigo 7º)
- Não impede a consulta prévia pelos órgãos e entidades da Administração direta e indireta ao sistema CADIN Estadual. (artigo 6º)
- Aos registros incluídos após a emissão da declaração cabe a aplicação do parágrafo 1º do artigo 6º.

A autenticidade deste documento deverá ser confirmada na página da Secretaria da Fazenda do Estado de São Paulo, endereço: https://www.fazenda.sp.gov.br/cadin_estadual/pages/publ/cadin.aspx

Código da Declaração: B64834A5.4834EE89.5B4A2421.1EC90878

EMISSÃO GRATUITA

Atenção: Qualquer rasura ou emenda invalidará este documento.

Secretaria da Fazenda e Planejamento do Estado de São Paulo

Débitos Tributários Não Inscritos na Dívida Ativa do Estado de São Paulo

CNPJ: 14.700.563/0001-05

Ressalvado o direito da Secretaria da Fazenda e Planejamento do Estado de São Paulo de apurar débitos de responsabilidade da pessoa jurídica acima identificada, é certificado que **não constam débitos** declarados ou apurados pendentes de inscrição na Dívida Ativa de responsabilidade do estabelecimento matriz/filial acima identificado.

Certidão nº	25020460113-27
Data e hora da emissão	10/02/2025 09:52:19
Validade	6 (seis) meses, contados da data de sua expedição.

Qualquer rasura ou emenda invalidará este documento.

A aceitação desta certidão está condicionada à verificação de sua autenticidade no sítio **www.pfe.fazenda.sp.gov.br**

PODER JUDICIÁRIO
JUSTIÇA DO TRABALHO

CERTIDÃO NEGATIVA DE DÉBITOS TRABALHISTAS

Nome: DK UROLOGISTAS ASSOCIADOS LTDA (MATRIZ E FILIAIS)
CNPJ: 14.700.563/0001-05
Certidão nº: 6352187/2025
Expedição: 04/02/2025, às 15:17:03
Validade: 03/08/2025 - 180 (cento e oitenta) dias, contados da data de sua expedição.

Certifica-se que **DK UROLOGISTAS ASSOCIADOS LTDA (MATRIZ E FILIAIS)**, inscrito(a) no CNPJ sob o nº **14.700.563/0001-05**, **NÃO CONSTA** como inadimplente no Banco Nacional de Devedores Trabalhistas.
Certidão emitida com base nos arts. 642-A e 883-A da Consolidação das Leis do Trabalho, acrescentados pelas Leis ns.° 12.440/2011 e 13.467/2017, e no Ato 01/2022 da CGJT, de 21 de janeiro de 2022.
Os dados constantes desta Certidão são de responsabilidade dos Tribunais do Trabalho.
No caso de pessoa jurídica, a Certidão atesta a empresa em relação a todos os seus estabelecimentos, agências ou filiais.
A aceitação desta certidão condiciona-se à verificação de sua autenticidade no portal do Tribunal Superior do Trabalho na Internet (http://www.tst.jus.br).
Certidão emitida gratuitamente.

INFORMAÇÃO IMPORTANTE
Do Banco Nacional de Devedores Trabalhistas constam os dados necessários à identificação das pessoas naturais e jurídicas inadimplentes perante a Justiça do Trabalho quanto às obrigações estabelecidas em sentença condenatória transitada em julgado ou em acordos judiciais trabalhistas, inclusive no concernente aos recolhimentos previdenciários, a honorários, a custas, a emolumentos ou a recolhimentos determinados em lei; ou decorrentes de execução de acordos firmados perante o Ministério Público do Trabalho, Comissão de Conciliação Prévia ou demais títulos que, por disposição legal, contiver força executiva.

Voltar Imprimir

CAIXA ECONÔMICA FEDERAL

Certificado de Regularidade do FGTS - CRF

Inscrição: 14.700.563/0001-05
Razão Social: DK UROLOGISTAS ASSOCIADOS LTDA
Endereço: AV DOM JOSE GASPAR 1287 / MATRIZ / MAUA / SP / 09370-670

A Caixa Econômica Federal, no uso da atribuição que lhe confere o Art. 7, da Lei 8.036, de 11 de maio de 1990, certifica que, nesta data, a empresa acima identificada encontra-se em situação regular perante o Fundo de Garantia do Tempo de Servico - FGTS.

O presente Certificado não servirá de prova contra cobrança de quaisquer débitos referentes a contribuições e/ou encargos devidos, decorrentes das obrigações com o FGTS.

Validade:26/01/2025 a 24/02/2025

Certificação Número: 2025012603142035785069

Informação obtida em 04/02/2025 11:24:41

A utilização deste Certificado para os fins previstos em Lei esta condicionada a verificação de autenticidade no site da Caixa: **www.caixa.gov.br**

PREFEITURA DE SÃO PAULO
FAZENDA

SECRETARIA MUNICIPAL DA FAZENDA

Certidão Conjunta de Débitos de Tributos Mobiliários

Certidão Número: 1146080 - 2024

CPF/CNPJ Raiz: 14.700.563/
Contribuinte: DK UROLOGISTAS ASSOCIADOS LTDA

Liberação: 22/08/2024
Validade: 18/02/2025

Tributos Abrangidos:

Imposto Sobre Serviços - ISS
Taxa de Fiscalização de Localização Instalação e Funcionamento
Taxa de Fiscalização de Anúncio - TFA
Taxa de Fiscalização de Estabelecimento - TFE
Taxa de Resíduos Sólidos de Serviços de Saúde - TRSS (incidência a partir de Jan/2011)
Imposto Sobre Transmissão de Bens Imóveis - ITBI

Unidades Tributárias:

CCM 7.161.169-0- Inicio atv :14/12/2021 (R VILELA, 652 - CEP: 03314-000)

Ressalvado o direito de a Fazenda Municipal cobrar e inscrever quaisquer dívidas de responsabilidade do sujeito passivo que vierem a ser apuradas ou que se verifiquem a qualquer tempo, inclusive em relação ao período contido neste documento, relativas a tributos administrados pela Secretaria Municipal da Fazenda e a inscrições em Dívida Ativa Municipal, junto à Procuradoria Geral do Município é certificado que a Situação Fiscal do Contribuinte supra, referente aos créditos tributários inscritos e não inscritos na Dívida Ativa abrangidos por esta certidão, até a presente data é: **REGULAR.**

A aceitação desta certidão está condicionada à verificação de sua autenticidade na Internet, no endereço http://www.prefeitura.sp.gov.br/cidade/secretarias/fazenda/.
Qualquer rasura invalidará este documento.

SITUAÇÃO REGULAR

Certidão expedida com base na Portaria Conjunta SF/PGM nº 4, de 12 de abril de 2017, Instrução Normativa SF/SUREM nº 3, de 6 de abril de 2015, Decreto 50.691, de 29 de junho de 2009, Decreto 51.714, de 13 de agosto de 2010; Portaria SF nº 268, de 11 de outubro de 2019 e Portaria SF nº 182, de 04 de agosto de 2021.

Certidão emitida às 15:18:47 horas do dia 27/08/2024 (hora e data de Brasília).

Código de Autenticidade: 79D3B258

A autenticidade desta certidão deverá ser confirmada na página da Secretaria Municipal da Fazenda http://www.prefeitura.sp.gov.br/sf

PREFEITURA MUNICIPAL DE SANTO ANDRÉ

SECRETARIA MUNICIPAL DE FINANÇAS, PLANEJAMENTO E TECNOLOGIA DA

NOTA FISCAL ELETRÔNICA DE SERVIÇO - NFS-e

Número da NFS-e
84

Data e Hora da Emissão	11/03/2025 11:25:25	Competência	11/3/2025	Código de Verificação	HE0BC76AG
Número do RPS		No. da NFS-e substituída		Local da Prestação	RIBEIRAO PIRES - SP

Prestador de Serviço

Razão Social/Nome	VORTEX INOVACAO EM MEDICINA CLINICA MEDICA LTDA				
Nome Fantasia					
CNPJ/CPF	12.013.848/0001-34	Inscrição Municipal	245862	Município	SANTO ANDRE - SP
Endereço e CEP	ALAMEDA FRANCISCO ALVES ,169 - JARDIM CEP: 09090-790				
Complemento	SALA 83 -	Telefone	(11)4990-6155	e-mail	CAIOMALERBI@GMAIL.COM

Tomador de Serviço

Razão Social/Nome	ASSOCIAÇÃO DE GESTÃO E EXECUÇÃO DE SERVIÇO PÚBLICO-BIOGESP				
CNPJ/CPF	26.702.577/0001-39	Inscrição Municipal	61492027	Município	SAO PAULO - SP
Endereço e CEP	RUA CARDEAL ARCOVERDE ,1641 - PINHEIROS CEP: 05407-002				
Complemento	9°ANDAR	Telefone		e-mail	FINANCEIRO@BIOGESP.COM.BR

Discriminação do Serviço

REFERENTE À PRESTAÇÃO DE SERVIÇOS DE HEMODÍALISE
PERÍODO:FEVEREIRO/2025

Código do Serviço / Atividade

4.02 / 4.02 / 864020300 - SERVIÇOS DE DIÁLISE E NEFROLOGIA

Detalhamento Específico da Construção Civil

Código da Obra		Código ART	

Tributos Federais

PIS(R$)	97,50	COFINS(R$)	450,00	IR(R$)	225,00	INSS(R$)		CSLL(R$)	150,00

Detalhamento de Valores - Prestador do Serviço		Outras Informações	Cálculo do ISSQN devido no Município	
Valor do Serviço R$	15.000,00	Natureza Operação	Valor do Serviço R$	15.000,00
(-) Desconto Incondicionado	0,00	1-Tributação no município	(-) Deduções Permitidas em Lei	0,00
(-) Desconto Condicionado	0,00	Regime Especial Tributação	(-) Desconto Incondicionado	0,00
(-) Retenções Federais	922,50	0-Nenhum	Base de Cálculo	15.000,00
(-) Outras Retenções	0,00	Opção Simples Nacional	(x) Alíquota %	3,00
(-) ISSQN Retido	0,00	2 - Não	ISSQN a Reter	( ) Sim (X) Não
(=) Valor Líquido R$	14.077,50	Incentivador Cultural	(=) Valor do ISSQN R$	450,00
		2-Não		

Avisos

1- Uma via desta Nota Fiscal será enviada através do e-mail fornecido pelo Tomador dos Serviços.
2- A autenticidade desta Nota Fiscal poderá ser verificada no site, com a utilização do Código de Verificação.

Santander

Internet Banking Empresarial

BIOGESP ASSOCIACAO GESTAO EXECUCAO SERVI **Agência:** 0123 **Conta:** 130043711

Comprovante de pagamento

Pronto! Seu pagamento foi realizado

Valor pago
R$ 14.077,50

Tipo de transferência
agencia-conta

Forma de pagamento
Ag 0123 - Cc 13004371-1

Data do pagamento
20/03/2025

Dados do recebedor

Para
Vortex Inovacao Em Medicina Clinica Medica Ltda

CNPJ
12.******/****-34

Instituição
ITAU UNIBANCO S.A.

Dados do pagador

De
BIOGESP ASSOCIACAO GESTAO EXECUCAO SERVI

CNPJ
26.******/****-39

Instituição
BANCO SANTANDER (BRASIL) S.A.

ID/Transação
E90400888202503201946363379333351

Data e hora da transação
20/03/2025 - 16:46:56

Instituição iniciadora de pagamento
BANCO SANTANDER (BRASIL) S.A.

Código de autenticação
IBE06623A7027917248BAB8

Central de Atendimento Santander Empresarial
4004-2125 (Regiões Metropolitanas)
0800 726 2125 (Demais Localidades)
0800 723 5007 (Pessoas com deficiência auditiva ou de fala)

SAC - Atendimento 24h por dia, todos os dias.
0800 762 7777
0800 771 0401 (Pessoas com deficiência auditiva ou de fala)
Ouvidoria - Das 9h às 18h, de segunda a sexta-feira, exceto feriado.
0800 726 0322
0800 771 0301 (Pessoas com deficiência auditiva ou de fala)

HEMODIÁLISE

(Preencher quando não houver etiqueta)

Nome do Hospital: HOSP SÃO LUCAS

Nome completo: LUIZ ANTONIO FRANÇA

Data de Nascimento: 3 / 3 / 61 Idade: 63 Sexo: M Leito: 312

Data de Admissão: 27 / 2 / 24 Hora: 8 00 Registro: _____

Nome do diretor médico: _____ CRM: _____

Data: 03 / 02 / 25 **Início:** 13 : 00 **Término:** 16 : 00

Peso seco: ☐ NA ☐ Sim _____ Kg **Isolamento:** ☐ Não ☐ Sim _____

Sorologia: ☐ Desconhecido ☐ HBsAg _____ ☐ Anti HCV _____ ☐ Anti HIV _____

Peso		Pressão arterial		Pulso		Glicemia capilar inical
Pré	Pós	Pré	Pós	Pré	Pós	
S/C	S/C	140/88	107/87	74	78	98

Prescrição médica

Duração:	3:00	min	Adição de K: ml/min	ϕ	mEq	Fluxo Dialisato:	500 ml/min
Dialisato Na:	138	mEq	Heparina: ml/min	ϕ	ml	Fluxo Sangue:	300 ml/min
Dialisato Ca:	3.0	mEq	Temperatura: 36°	litros	C°	Ultrafiltração:	1000 ml

Observação: _____

Encaminhamento: ☒ Leitos ☐ UTI ☐ Semi

Nome legível, CRM e visto ou carimbo com CRM e visto

Anotações de enfermagem

Tipo de Acesso Venoso: _____

Hora:	13:00	14:00	15:00	16:00		
PA Sistólica:	140	124	110	107		
PA Diastólica:	88	81	74	86		
Pulso:	74	80	80	79		
Glicemia capilar:	85	110	108	98		
Escore Dor:						

Observação: INICIOU HD PI CDL V.J. E bom / fluxo HD SI HEP-TERMINO HD 1000 ml perda efetiva durante HD apresentou Hipo adm 4 amp glicose. SEQUE OBS.

Hora: 16 : 00

Nome legível, COREN e visto ou carimbo com COREN e visto

HEMODIÁLISE

(Preencher quando não houver etiqueta)

Nome do Hospital: HOSP. SÃO LUCIAS

Nome completo: LUIZ ANTONIO FRANÇA

Data de Nascimento: 3/3/61 Idade: 63 Sexo: M Leito: 32

Data de Admissão: 27/12/24 Hora: 8:00 Registro: _____

Nome do diretor médico: _____ CRM: _____

Data: 5/02/25 **Início:** 13:00 **Término:** 16:00

Peso seco: ☐ NA ☐ Sim _____ Kg **Isolamento:** ☐ Não ☐ Sim _____

Sorologia: ☐ Desconhecido ☐ HBsAg _____ ☐ Anti HCV _____ ☐ Anti HIV _____

Peso		Pressão arterial		Pulso		Glicemia capilar inical
Pré	Pós	Pré	Pós	Pré	Pós	
S/C	S/C	139/69	144/74	88	85	322

Prescrição médica

Duração:	03:00	min	Adição de K: ml/min	Ø	mEq	Fluxo Dialisato:	300 ml/min
Dialisato Na:	138	mEq	Heparina: ml/min	Ø	ml	Fluxo Sangue:	270 ml/min
Dialisato Ca:	3.0	mEq	Temperatura:	36°	litros C°	Ultrafiltração:	Ø

Observação: _____

Encaminhamento: ☒ Leitos ☐ UTI ☐ Semi

Nome legível, CRM e visto ou carimbo com CRM e visto

Anotações de enfermagem

Tipo de Acesso Venoso: C.D.L.V.J.E

Hora:	13:00	14:00	15:00	16:00		
PA Sistólica:	139	149	143	144		
PA Diastólica:	69	78	78	74		
Pulso:	88	86	87	85		
Glicemia capilar:	322	192	212	208		
Escore Dor:						

Observação: INICIOU HD p/ C.D.L.V.J.E bom fluxo HD s/ Hep. Sem perda HD s/ queixas

Hora: 16:00

Nome legível, COREN e visto ou carimbo com COREN e visto

HEMODIÁLISE

(Preencher quando não houver etiqueta)

Nome do Hospital: HOSP SÃO LUCAS

Nome completo: LUIZ ANTONIO FERNA

Data de Nascimento: 3 / 3 / 61 Idade: 63 Sexo: M Leito: 312

Data de Admissão: 27 / 12 / 24 Hora: 8:00 Registro: _____

Nome do diretor médico: _____ CRM: _____

Data: 7 /2/25 **Início:** 13 :00 **Término:** 16 :30

Peso seco: ☐ NA ☐ Sim _____ Kg **Isolamento:** ☐ Não ☐ Sim _____

Sorologia: ☐ Desconhecido ☐ HBsAg _____ ☐ Anti HCV _____ ☐ Anti HIV _____

Peso		Pressão arterial		Pulso		Glicemia capilar inicial
Pré	Pós	Pré	Pós	Pré	Pós	
S/C	S/C	150/70	114/88	73	80	237

Prescrição médica

Duração:	3:30	min	Adição de K: ml/min	∅	mEq	Fluxo Dialisato:	500 ml/min
Dialisato Na:	138	mEq	Heparina: ml/min	0,5	ml	Fluxo Sangue:	270 ml/min
Dialisato Ca:	3.0	mEq	Temperatura: 36°	litros	C°	Ultrafiltração:	500 ml

Observação: _____

Encaminhamento: ☑ Leitos ☐ UTI ☐ Semi

Nome legível, CRM e visto ou carimbo com CRM e visto

Anotações de enfermagem

Tipo de Acesso Venoso: CDCVJE

Hora:	13:00	14:00	15:00	16:00	16:30	
PA Sistólica:	150	138	114	117	116	
PA Diastólica:	70	89	88	84	86	
Pulso:	73	86	80	82	80	
Glicemia capilar:	237	216	200	191	180	
Escore Dor:						

Observação: INICIOU HD p/ CDCVJE bom fluxo 0,5 HEP TERMINOU HD SI QUEIXAS

Hora: 16 :30

Nome legível, COREN e visto ou carimbo com COREN e visto

(Preencher quando não houver etiqueta)

Nome do Hospital: HOSP. SÃO LUCAS

Nome completo: LUIZ ANTONIO FRANCA

Data de Nascimento: 3 / 3 / 61 Idade: 63 Sexo: M Leito: 312

Data de Admissão: 27 / 12 / 24 Hora: 8:00 Registro: _____

Nome do diretor médico: _____ CRM: _____

HEMODIÁLISE

Data: 10 / 2 / 25 **Início:** 13:00 **Término:** 16:30

Peso seco: ☐ NA ☐ Sim _____ Kg **Isolamento:** ☐ Não ☐ Sim _____

Sorologia: ☐ Desconhecido ☐ HBsAg _____ ☐ Anti HCV _____ ☐ Anti HIV _____

Peso		Pressão arterial		Pulso		Glicemia capilar iniical
Pré	Pós	Pré	Pós	Pré	Pós	
S/C	S/C	160/70		78		220

Prescrição médica

Duração: 03:30	min	Adição de K: ml/min Ø	mEq	Fluxo Dialisato: 500 ml/min	
Dialisato Na: 138	mEq	Heparina: ml/min 0,5	ml	Fluxo Sangue: 300 ml/min	
Dialisato Ca:	mEq	Temperatura: 36° litros	C°	Ultrafiltração: 1000 ml	

Observação: _____

Encaminhamento: ☒ Leitos ☐ UTI ☐ Semi

Nome legível, CRM e visto ou carimbo com CRM e visto

Anotações de enfermagem

Tipo de Acesso Venoso: C.D.L.V.J.E

Hora:	13:00	14:00	15:00	16:00	16:30	
PA Sistólica:	160	135	144	139	139	
PA Diastólica:	70	73	74	78	78	
Pulso:	78	88	79	81	86	
Glicemia capilar:	220	138	116	86	86	
Escore Dor:						

Observação: INICIOU HD p/ C.D.L.V.J.E bom fluxo 0,5 Hep com perda efetiva de 1000 ml TERMINO HD S/ QUEIXAS

Hora: 16:30

Nome legível, COREN e visto ou carimbo com COREN e visto

Versão 003/2015 - 179137

HEMODIÁLISE

(Preencher quando não houver etiqueta)

Nome do Hospital: HOSP. SÃO LUCAS

Nome completo: LUIZ ANTONIO FRANÇA

Data de Nascimento: 3/3/61 Idade: 63 Sexo: M Leito: 312

Data de Admissão: 27/12/24 Hora: 800 Registro: _____

Nome do diretor médico: _____ CRM: _____

Data: 12/2/25 **Início:** 11:40 **Término:** 15:10

Peso seco: ☐ NA ☐ Sim _____ Kg **Isolamento:** ☐ Não ☐ Sim _____

Sorologia: ☐ Desconhecido ☐ HBsAg _____ ☐ Anti HCV _____ ☐ Anti HIV _____

Peso		Pressão arterial		Pulso		Glicemia capilar inical
Pré	Pós	Pré	Pós	Pré	Pós	
S/C	S/C	129/68		79		333

Prescrição médica

Duração: 3:30	min	Adição de K: ml/min ∅	mEq	Fluxo Dialisato: 500ml/min	
Dialisato Na: 138	mEq	Heparina: ml/min 0,5	ml	Fluxo Sangue: 300ml/min	
Dialisato Ca: 3.0	mEq	Temperatura: 36°	litros C°	Ultrafiltração: 500ml	

Observação: _____

Encaminhamento: ☑ Leitos ☐ UTI ☐ Semi

Nome legível, CRM e visto ou carimbo com CRM e visto

Anotações de enfermagem

Tipo de Acesso Venoso: CDLVJD

Hora:	11:40	12:40	13:40	14:40	15:10	
PA Sistólica:	129	138	144	139	148	
PA Diastólica:	68	77	74	76	74	
Pulso:	79	80	79	79	82	
Glicemia capilar:	333	217	117	118	122	
Escore Dor:						

Observação: INICIOU HD pl CDLVJD bom fluxo 0,5 Hep HD SI ANORMALIDADE

Hora: 15:10

Nome legível, COREN e visto ou carimbo com COREN e visto

HEMODIÁLISE

(Preencher quando não houver etiqueta)

Nome do Hospital: HOSP. SÃO LUCAS

Nome completo: LUIZ ANTONIO FRANÇA

Data de Nascimento: 3 / 3 / 61 Idade: 63 Sexo: M Leito: 312

Data de Admissão: 27 / 12 / 24 Hora: 8:00 Registro: _____

Nome do diretor médico: _____ CRM: _____

Data: 14 / 2 / 25 Início: 13:00 Término: 16:30

Peso seco: ☐ NA ☐ Sim _____ Kg Isolamento: ☐ Não ☐ Sim _____

Sorologia: ☐ Desconhecido ☐ HBsAg _____ ☐ Anti HCV _____ ☐ Anti HIV _____

Peso		Pressão arterial		Pulso		Glicemia capilar inical
Pré	Pós	Pré	Pós	Pré	Pós	
S/C	S/C	138/81		80		270

Prescrição médica

Duração:	03:30	min	Adição de K: ml/min	6	mEq	Fluxo Dialisato:	500 ml/min
Dialisato Na:	138	mEq	Heparina: ml/min	0,5	ml	Fluxo Sangue:	300ml/min
Dialisato Ca:	3.0	mEq	Temperatura:	36°	litros C°	Ultrafiltração:	1000 ml

Observação: FOI SOLICITADO CDLVJE

Encaminhamento: ☒ Leitos ☐ UTI ☐ Semi

Nome legível, CRM e visto ou carimbo com CRM e visto

Anotações de enfermagem

Tipo de Acesso Venoso: CDLVJE

Hora:	13:00	14:00	15:00	16:30		
PA Sistólica:	138	138	125	124		
PA Diastólica:	81	74	81	74		
Pulso:	80	83	80	80		
Glicemia capilar:	270	194	174	170		
Escore Dor:						

Observação: INICIOU HD pela CDLVJE bom fluxo
0,5 Hep HD com 1000ml perda ativa. S/ QUEIXAS

Hora: 16:30

Almeida
Téc. Enf.
COREN 29..223

Nome legível, COREN e visto ou carimbo com COREN e visto

HEMODIÁLISE

(Preencher quando não houver etiqueta)

Nome do Hospital: HOSP. SÃO LUCAS

Nome completo: LUIZ ANTONIO FRANÇA

Data de Nascimento: 3/3/61 Idade: 63 Sexo: M Leito: 312

Data de Admissão: 27/12/24 Hora: 8:20 Registro: _____

Nome do diretor médico: _____ CRM: _____

Data: 20/2/25 **Início:** 06 00 **Término:** 10 00

Peso seco: ☐ NA ☐ Sim _____ Kg **Isolamento:** ☐ Não ☐ Sim _____

Sorologia: ☐ Desconhecido ☐ HBsAg _____ ☐ Anti HCV _____ ☐ Anti HIV _____

Peso		Pressão arterial		Pulso		Glicemia capilar inical
Pré	Pós	Pré	Pós	Pré	Pós	
S12	S12	133/68		80		123

Prescrição médica

Duração: 04:00	min	Adição de K: ml/min Ø	mEq	Fluxo Dialisato: 500 ml/min	
Dialisato Na: 138	mEq	Heparina: ml/min 0,5	ml	Fluxo Sangue: 270ml/min	
Dialisato Ca: 3.0	mEq	Temperatura: 36°- litros	C°	Ultrafiltração: 1000 ml	

Observação: FOI IMPLANTADO C.D.L.V.S.C.E PELO DR° RUAN.

Encaminhamento: ☑ Leitos ☐ UTI ☐ Semi

Nome legível, CRM e visto ou carimbo com CRM e visto

Anotações de enfermagem

Tipo de Acesso Venoso: C.D.L.V.S.C.E

Hora:	06:00	07:00	08:00	09:00	10:00	
PA Sistólica:	133	138	138	152	149	
PA Diastólica:	68	72	78	78	69	
Pulso:	80	82	91	90	82	
Glicemia capilar:	123	123	118	118	118	
Escore Dor:						

Observação: FOI IMPLANTADO C.D.L.V.S.C.E REALIZADO 4HS HD 0,5 Hep e bom fluxo termino HD S/ QUEIXAS. OBS foi SACADO o cateter da V.S.C.E e implantado NA V.J.D (DR° Gustavo.

Hora: 10 :00

Nome legível, COREN e visto ou carimbo com COREN e visto

HEMODIÁLISE

(Preencher quando não houver etiqueta)

Nome do Hospital: HOSP STA LUCIA S

Nome completo: LUIZ ANTONIO FRANCA

Data de Nascimento: 3/3/61 Idade: 63 Sexo: M Leito: 312

Data de Admissão: 27/12/24 Hora: 8:00 Registro: _____

Nome do diretor médico: _____ CRM: _____

Data: 21/2/25 **Início:** 16:00 **Término:** 20:00

Peso seco: ☐ NA ☐ Sim _____ Kg **Isolamento:** ☐ Não ☐ Sim _____

Sorologia: ☐ Desconhecido ☐ HBsAg _____ ☐ Anti HCV _____ ☐ Anti HIV _____

Peso		Pressão arterial		Pulso		Glicemia capilar inicial
Pré	Pós	Pré	Pós	Pré	Pós	
S/C	S/C	180/82		87		220

Prescrição médica

Duração:	03:30	min	Adição de K: ml/min	∅	mEq	Fluxo Dialisato:	500ml/min
Dialisato Na:	138	mEq	Heparina: ml/min	∅	ml	Fluxo Sangue:	300ml/min
Dialisato Ca:	3.0	mEq	Temperatura: 36°	litros	C°	Ultrafiltração:	500ml

Observação: FOI IMPLANTADO CDL DR° GUSTAVO

Encaminhamento: ☑ Leitos ☐ UTI ☐ Semi

Nome legível, CRM e visto ou carimbo com CRM e visto

Anotações de enfermagem

Tipo de Acesso Venoso: CDLVJD

Hora:	16:00	17:00	18:00	19:00	19:30	
PA Sistólica:	180	90	100	98	100	
PA Diastólica:	82	68	69	60	66	
Pulso:	87	89	90	90	89	
Glicemia capilar:	220	189	153	122	122	
Escore Dor:						

Observação: INICIADO HD P/ CDLVJD bom/flu 20 S/ Hep TERMINO HD SI QUEIXAS

Hora: : _____

Nome legível, COREN e visto ou carimbo com COREN e visto

HEMODIÁLISE

(Preencher quando não houver etiqueta)

Nome do Hospital: HOSP. SÃO LUCAS

Nome completo: LUIZ ANTONIO FERREIRA

Data de Nascimento: 3/3/61 Idade: 63 Sexo: M Leito: UTI

Data de Admissão: 27/12/24 Hora: 8:00 Registro: _____

Nome do diretor médico: _____ CRM: _____

Data: 27/2/25 **Início:** 13:15 **Término:** 17:15

Peso seco: ☐ NA ☐ Sim _____ Kg **Isolamento:** ☐ Não ☐ Sim _____

Sorologia: ☐ Desconhecido ☐ HBsAg _____ ☐ Anti HCV _____ ☐ Anti HIV _____

Peso		Pressão arterial		Pulso		Glicemia capilar inical
Pré	Pós	Pré	Pós	Pré	Pós	
S/C	S/C	149/73	183/72	62	62	162

Prescrição médica

Duração:	4:00	min	Adição de K: ml/min	Ø	mEq	Fluxo Dialisato:	500ml/min
Dialisato Na:	138	mEq	Heparina: ml/min	Ø	ml	Fluxo Sangue:	270ml/min
Dialisato Ca:	3.0	mEq	Temperatura: 36°	litros	C°	Ultrafiltração:	Ø

Observação: _____

Encaminhamento: ☐ Leitos ☑ UTI ☐ Semi

Nome legível, CRM e visto ou carimbo com CRM e visto

Anotações de enfermagem

Tipo de Acesso Venoso: _____

Hora:	13:15	14:15	15:15	16:15	17:15	
PA Sistólica:	149	133	131	118	183	
PA Diastólica:	73	76	71	72	77	
Pulso:	62	65	69	72	62	
Glicemia capilar:	162	158	118	96	90	
Escore Dor:						

Observação: INICIO HD p/ C.D.L.V.J.E com bom fluxo SEM/Hep. TERMINO HD S/ Queixas OBS: NORA 3melhs.

Hora: 17:15

Nome legível, COREN e visto ou carimbo com COREN e visto

HEMODIÁLISE

(Preencher quando não houver etiqueta)

Nome do Hospital: HOSP. STO LUCAS

Nome completo: LUIZ ANTONIO FRANÇA

Data de Nascimento: 3/3/61 Idade: 63 Sexo: M Leito: UTI

Data de Admissão: 27/12/24 Hora: 8:00 Registro:

Nome do diretor médico: CRM:

Data 28/2/25 Início: 13:00 Término: 17:00

Peso seco: ☐ NA ☐ Sim Kg Isolamento: ☐ Não ☐ Sim

Sorologia: ☐ Desconhecido ☐ HBsAg ☐ Anti HCV ☐ Anti HIV

Peso		Pressão arterial		Pulso		Glicemia capilar inicial
Pré	Pós	Pré	Pós	Pré	Pós	
S/C	S/C	116/70	135/62	73	71	152

Prescrição médica

Duração:	4:00	min	Adição de K: ml/min	Ø	mEq	Fluxo Dialisato:	500 ml/min
Dialisato Na:	142	mEq	Heparina: ml/min	Ø	ml	Fluxo Sangue:	270 ml/min
Dialisato Ca:	3.0	mEq	Temperatura: 36°	litros	C°	Ultrafiltração:	Ø

Observação:

Encaminhamento: ☐ Leitos ☑ UTI ☐ Semi

Nome legível, CRM e visto ou carimbo com CRM e visto

Anotações de enfermagem

Tipo de Acesso Venoso: CDLVJD.

Hora:	13:00	14:00	15:00	16:00	17:00	
PA Sistólica:	116	104	130	107	135	
PA Diastólica:	70	59	64	60	62	
Pulso:	73	72	71	72	71	
Glicemia capilar:	156	130	100	99	93	
Escore Dor:						

Observação: INICIOU HD P/ CDLVJD. Bom fluxo s/ Hep. Termino HD s/ Queixas.

Técnico de Enfermagem
COREN 295.228

Imprimir Baixar PDF

SECRETARIA DA FAZENDA DO ESTADO DE SÃO PAULO

Cadastro Informativo dos Créditos não Quitados de Órgãos e Entidades Estaduais
CADIN Estadual

Informações Cadastrais

CNPJ/CPF: 12.013.848/0001-34

Não foram encontradas pendências no Cadastro de Créditos não quitados de Órgãos e Entidades Estaduais – CADIN ESTADUAL.

Pesquisa realizada em: 10/02/2025 às 10:14:26

Se você recebeu o comunicado CADIN regularize sua situação em 90 (noventa) dias contados a partir da data de expedição do mesmo.

Este documento não tem validade de Certidão Negativa.
Em conformidade com a Lei Estadual nº 12.799/2008 a inexistência de registro no CADIN Estadual:
- Não configura reconhecimento de regularidade de situação, nem dispensa a apresentação dos documentos exigidos em lei, decreto e demais atos normativos. (artigo 7º)
- Não impede a consulta prévia pelos órgãos e entidades da Administração direta e indireta ao sistema CADIN Estadual. (artigo 6º)
- Aos registros incluídos após a emissão da declaração cabe a aplicação do parágrafo 1º do artigo 6º.

A autenticidade deste documento deverá ser confirmada na página da Secretaria da Fazenda do Estado de São Paulo, endereço: https://www.fazenda.sp.gov.br/cadin_estadual/pages/publ/cadin.aspx

Código da Declaração: 70C57AD2.5D656DF6.B687870B.CF0EA9DA

EMISSÃO GRATUITA

Atenção: Qualquer rasura ou emenda invalidará este documento.

Secretaria da Fazenda e Planejamento do Estado de São Paulo

Débitos Tributários Não Inscritos na Dívida Ativa do Estado de São Paulo

CNPJ: 12.013.848/0001-34

Ressalvado o direito da Secretaria da Fazenda e Planejamento do Estado de São Paulo de apurar débitos de responsabilidade da pessoa jurídica acima identificada, é certificado que **não constam débitos** declarados ou apurados pendentes de inscrição na Dívida Ativa de responsabilidade do estabelecimento matriz/filial acima identificado.

Certidão nº	25020460184-10
Data e hora da emissão	10/02/2025 09:53:42
Validade	6 (seis) meses, contados da data de sua expedição.

Qualquer rasura ou emenda invalidará este documento.

A aceitação desta certidão está condicionada à verificação de sua autenticidade no sítio **www.pfe.fazenda.sp.gov.br**

330

Voltar Imprimir

CAIXA ECONÔMICA FEDERAL

Certificado de Regularidade do FGTS - CRF

Inscrição: 12.013.848/0001-34

Razão Social: VORTEX INOVACAO EM MEDICINA CLINICA MEDICA LTDA

Endereço: AL FRANCISCO ALVES 169 SL 83 E 84 / JARDIM / SANTO ANDRE / SP / 09090-790

A Caixa Econômica Federal, no uso da atribuição que lhe confere o Art. 7, da Lei 8.036, de 11 de maio de 1990, certifica que, nesta data, a empresa acima identificada encontra-se em situação regular perante o Fundo de Garantia do Tempo de Servico - FGTS.

O presente Certificado não servirá de prova contra cobrança de quaisquer débitos referentes a contribuições e/ou encargos devidos, decorrentes das obrigações com o FGTS.

Validade:03/02/2025 a 04/03/2025

Certificação Número: 2025020322451645664050

Informação obtida em 10/02/2025 09:19:32

A utilização deste Certificado para os fins previstos em Lei esta condicionada a verificação de autenticidade no site da Caixa: **www.caixa.gov.br**

PODER JUDICIÁRIO
JUSTIÇA DO TRABALHO

CERTIDÃO NEGATIVA DE DÉBITOS TRABALHISTAS

Nome: VORTEX INOVACAO EM MEDICINA CLINICA MEDICA LTDA (MATRIZ E FILIAIS)
CNPJ: 12.013.848/0001-34
Certidão nº: 6353529/2025
Expedição: 04/02/2025, às 15:20:17
Validade: 03/08/2025 - 180 (cento e oitenta) dias, contados da data de sua expedição.

Certifica-se que **VORTEX INOVACAO EM MEDICINA CLINICA MEDICA LTDA (MATRIZ E FILIAIS)**, inscrito(a) no CNPJ sob o nº **12.013.848/0001-34**, **NÃO CONSTA** como inadimplente no Banco Nacional de Devedores Trabalhistas.
Certidão emitida com base nos arts. 642-A e 883-A da Consolidação das Leis do Trabalho, acrescentados pelas Leis ns.° 12.440/2011 e 13.467/2017, e no Ato 01/2022 da CGJT, de 21 de janeiro de 2022.
Os dados constantes desta Certidão são de responsabilidade dos Tribunais do Trabalho.
No caso de pessoa jurídica, a Certidão atesta a empresa em relação a todos os seus estabelecimentos, agências ou filiais.
A aceitação desta certidão condiciona-se à verificação de sua autenticidade no portal do Tribunal Superior do Trabalho na Internet (http://www.tst.jus.br).
Certidão emitida gratuitamente.

INFORMAÇÃO IMPORTANTE
Do Banco Nacional de Devedores Trabalhistas constam os dados necessários à identificação das pessoas naturais e jurídicas inadimplentes perante a Justiça do Trabalho quanto às obrigações estabelecidas em sentença condenatória transitada em julgado ou em acordos judiciais trabalhistas, inclusive no concernente aos recolhimentos previdenciários, a honorários, a custas, a emolumentos ou a recolhimentos determinados em lei; ou decorrentes de execução de acordos firmados perante o Ministério Público do Trabalho, Comissão de Conciliação Prévia ou demais títulos que, por disposição legal, contiver força executiva.

MINISTÉRIO DA FAZENDA
Secretaria da Receita Federal do Brasil
Procuradoria-Geral da Fazenda Nacional

CERTIDÃO NEGATIVA DE DÉBITOS RELATIVOS AOS TRIBUTOS FEDERAIS E À DÍVIDA ATIVA DA UNIÃO

Nome: VORTEX INOVACAO EM MEDICINA CLINICA MEDICA LTDA
CNPJ: 12.013.848/0001-34

Ressalvado o direito de a Fazenda Nacional cobrar e inscrever quaisquer dívidas de responsabilidade do sujeito passivo acima identificado que vierem a ser apuradas, é certificado que não constam pendências em seu nome, relativas a créditos tributários administrados pela Secretaria da Receita Federal do Brasil (RFB) e a inscrições em Dívida Ativa da União (DAU) junto à Procuradoria-Geral da Fazenda Nacional (PGFN).

Esta certidão é válida para o estabelecimento matriz e suas filiais e, no caso de ente federativo, para todos os órgãos e fundos públicos da administração direta a ele vinculados. Refere-se à situação do sujeito passivo no âmbito da RFB e da PGFN e abrange inclusive as contribuições sociais previstas nas alíneas 'a' a 'd' do parágrafo único do art. 11 da Lei nº 8.212, de 24 de julho de 1991.

A aceitação desta certidão está condicionada à verificação de sua autenticidade na Internet, nos endereços <http://rfb.gov.br> ou <http://www.pgfn.gov.br>.

Certidão emitida gratuitamente com base na Portaria Conjunta RFB/PGFN nº 1.751, de 2/10/2014.
Emitida às 09:54:30 do dia 15/01/2025 <hora e data de Brasília>.
Válida até 14/07/2025.
Código de controle da certidão: **405B.7967.8DAC.55BE**
Qualquer rasura ou emenda invalidará este documento.

PREFEITURA DO MUNICÍPIO DE SÃO PAULO

SECRETARIA MUNICIPAL DA FAZENDA

NOTA FISCAL ELETRÔNICA DE SERVIÇOS - NFS-e

20250313u42861023000130

Número da Nota	Data e Hora de Emissão	Código de Verificação
00000105	13/03/2025 09:21:32	RMYM-DTAC

PRESTADOR DE SERVIÇOS

CPF/CNPJ: **42.861.023/0001-30** Inscrição Municipal: **7.011.858-2**
Nome/Razão Social: **M3 SERVICOS MEDICOS E GESTAO EM SAUDE LTDA**
Endereço: **R ARTUR DE AZEVEDO 1767, SALA 32 - PINHEIROS - CEP: 05404-014**
Município: **São Paulo** UF: **SP**

TOMADOR DE SERVIÇOS

Nome/Razão Social: **BIOGESP - ASSOCIACAO DE GESTAO E EXECUCAO DE SERVICOS PUBLICO**
CPF/CNPJ: **26.702.577/0001-39** Inscrição Municipal: **6.149.202-7**
Endereço: **R CARD ARCOVERDE 1641, SALA 93/94 - PINHEIROS - CEP: 05407-002**
Município: **São Paulo** UF: **SP** E-mail: **nfe@biogesp.org.br**

INTERMEDIÁRIO DE SERVIÇOS

CPF/CNPJ: **----** Nome/Razão Social: **----**

DISCRIMINAÇÃO DOS SERVIÇOS

PRESTAÇÃO DE SERVIÇOS MÉDICOS JUNTO AO HOSTIPTAL E MATERNIDADE SÃO LUCAS, UBS's, CAISM, CEM, PEQUENAS CIRURGIAS E FISIOTERAPIA EM RIBEIRÃO PIRES/SP, REFERENTE AOS PLANTÕES E ATENDIMENTOS REALIZADOS NO MÊS DE FEVEREIRO DE 2025 – CONTRATO 001/2022
SENDO:
PLANTÃO DE G.O.: 636 HORAS, PLANTÃO DE NEONATOLOGISTA: 576 HORAS, PLANTÃO DE ANESTESIA: 216 HORAS, PLANTÃO DE CLÍNICA MÉDICA: 960 HORAS, PLANTÃO DE VISITADOR: 168 HORAS, ATEND. NAS UBS's DE CLINICA MÉDICA: 5 MÉDICOS 40HORAS SEMANAIS, ATEND. NAS UBS's DE G.O.: 324 HORAS, ATEND. NAS UBS's DE PEDIATRIA: 232 HORAS, COORD.: 4 MÉDICOS, ULTRASSONOGRAFIA: 144 HORAS, ENFERMEIRA CCIH: 160 HORAS, NEFROLOGIA HMSL: 16 HORAS, PEQUENAS CIRURGIAS: 32 HORAS, CAISM E CEM: 673 MÉDICOS ESPECIALISTAS, COORD. DE PROJETOS: 160 HORAS, CARDIOLOGISTA NEONATAL: 32 HORAS E REMOÇÃO PEDIATRICA: 2 PACIENTE INFANTIL,

DADOS BANCÁRIOS:
SANTANDER (033)
AG.: 0123
C/C: 13004406-6
PIX: ADM@M3SAUDE.COM.BR

VALOR TOTAL DO SERVIÇO = R$ 1.126.600,00

INSS (R$)	IRRF (R$)	CSLL (R$)	COFINS (R$)	PIS/PASEP (R$)
-	-	-	-	-

Código do Serviço
04030 - Medicina e biomedicina.

Valor Total das Deduções (R$)	Base de Cálculo (R$)	Alíquota (%)	Valor do ISS (R$)	Crédito (R$)
0,00	1.126.600,00	2,00%	22.532,00	0,00

Município da Prestação do Serviço	Número Inscrição da Obra	Valor Aproximado dos Tributos / Fonte
-	-	-

OUTRAS INFORMAÇÕES

(1) Esta NFS-e foi emitida com respaldo na Lei nº 14.097/2005; (2) Esta NFS-e não gera crédito; (3) Data de vencimento do ISS desta NFS-e: 10/04/2025;

Santander

Internet Banking Empresarial

BIOGESP ASSOCIACAO GESTAO EXECUCAO SERVI **Agência:** 0123 **Conta:** 130043711

Comprovante de pagamento

Pronto! Seu pagamento foi realizado

Valor pago
R$ 1.126.600,00

Tipo de transferência
email

Informação para o recebedor
REFERENTE A NF 105

Forma de pagamento
Ag 0123 - Cc 13004371-1

Data do pagamento
20/03/2025

Dados do recebedor

Para
M3 SERVICOS MEDICOS E GESTAO EM SAUDE LT

CNPJ
42.******/****-30

Chave
****m3saude.com.br

Instituição
BCO SANTANDER (BRASIL) S.A.

Dados do pagador

De
BIOGESP ASSOCIACAO GESTAO EXECUCAO SERVI

CNPJ
26.******/****-39

Instituição
BANCO SANTANDER (BRASIL) S.A.

ID/Transação
E90400888202503201932363369868 68

Data e hora da transação
20/03/2025 - 16:32:39

Instituição iniciadora de pagamento
BANCO SANTANDER (BRASIL) S.A.

Código de autenticação
IBE06186FB9C1314E4EB294

Central de Atendimento Santander Empresarial
4004-2125 (Regiões Metropolitanas)
0800 726 2125 (Demais Localidades)
0800 723 5007 (Pessoas com deficiência auditiva ou de fala)

SAC - Atendimento 24h por dia, todos os dias.
0800 762 7777
0800 771 0401 (Pessoas com deficiência auditiva ou de fala)
Ouvidoria - Das 9h às 18h, de segunda a sexta-feira, exceto feriado.
0800 726 0322
0800 771 0301 (Pessoas com deficiência auditiva ou de fala)

SÃO LUCAS - Ginecologista e Obstetra
M3 Serviços Médicos e Gestão em Saúde Ltda
01/02/2025 - 28/02/2025

escala

Fevereiro / 2025

	Segunda	Terça	Quarta	Quinta	Sexta	Sábado	Domingo
	27/01	28/01	29/01	30/01	31/01	**01/02**	**02/02**
Diurno 07:00						*Marcelo Kawata	VINICIUS SALVAJOLI
19:00						RICARDO MIYAKE	MARIANA BOHNE
Noturno 19:00						MARIANA BOHNE	*Marcelo Kawata
07:00						ALINE FIDELIS	*Angela Bastos
	03/02	**04/02**	**05/02**	**06/02**	**07/02**	**08/02**	**09/02**
Diurno 07:00	*Angela Bastos	*Gislayne	*Mario Cunha	*Marcelo Kawata	ALINE FIDELIS	JOAQUIM ALVES	VINICIUS SALVAJOLI
19:00	*Marcelo Kawata	RICARDO MIYAKE	* Heloisa	*Ricardo Miyake	LEONARDO ARARIPE	MARIANA BOHNE	BRUNA PANIS
Noturno 19:00	*Gislayne	*Mario Cunha	*Marcelo Kawata	VINICIUS SALVAJOLI	JOAQUIM ALVES	BRUNA PANIS	*Marcelo Kawata
07:00	*Melissa Veiga	* Heloisa	*Ricardo Miyake	LEONARDO ARARIPE	LEONARDO ARARIPE	MARIANA BOHNE	*Angela Bastos
	10/02	**11/02**	**12/02**	**13/02**	**14/02**	**15/02**	**16/02**
Diurno 07:00	*Angela Bastos	*Gislayne	*Mario Cunha	*Marcelo Kawata	ALINE FIDELIS	BRUNA PANIS	VINICIUS SALVAJOLI
19:00	*Marcelo Kawata	RICARDO MIYAKE	* Heloisa	*Ricardo Miyake	CLAUDIA ALMEIDA	MARIANA BOHNE	JOAQUIM ALVES
Noturno 19:00	*Gislayne	*Mario Cunha	*Marcelo Kawata	VINICIUS SALVAJOLI	ANDRESSA UVIÑA	MARIANA BOHNE	*Marcelo Kawata
07:00	*Melissa Veiga	* Heloisa	*Ricardo Miyake	LEONARDO ARARIPE	JOAQUIM ALVES	BRUNA PANIS	*Angela Bastos
	17/02	**18/02**	**19/02**	**20/02**	**21/02**	**22/02**	**23/02**
Diurno 07:00	*Angela Bastos	*Gislayne	*Mario Cunha	*Marcelo Kawata	ALINE FIDELIS	LEONARDO ARARIPE	VINICIUS SALVAJOLI
19:00	*Marcelo Kawata	RICARDO MIYAKE	* Heloisa	*Ricardo Miyake	CLAUDIA ALMEIDA	CLAUDIA ALMEIDA	RICARDO DINIZ
Noturno 19:00	*Gislayne	*Mario Cunha	*Marcelo Kawata	VINICIUS SALVAJOLI	RICARDO DINIZ	LEONARDO ARARIPE	*Marcelo Kawata
07:00	*Melissa Veiga	* Heloisa	*Ricardo Miyake	LEONARDO ARARIPE	CLAUDIA ALMEIDA	JOELMA ALVARENGA	*Angela Bastos
	24/02	**25/02**	**26/02**	**27/02**	**28/02**	01/03	02/03
Diurno 07:00	*Angela Bastos	*Gislayne	LEONARDO ARARIPE	*Marcelo Kawata	ALINE FIDELIS		
19:00	*Marcelo Kawata	RICARDO MIYAKE	* Heloisa	*Ricardo Miyake	CLAUDIA ALMEIDA		
Noturno 19:00	*Gislayne	LEONARDO ARARIPE	*Marcelo Kawata	LEONARDO ARARIPE	RICARDO DINIZ		
07:00	*Melissa Veiga	* Heloisa	*Ricardo Miyake	RICARDO DINIZ	CLAUDIA ALMEIDA		

SÃO LUCAS - Neonatologista
M3 Serviços Médicos e Gestão em Saúde Ltda
01/02/2025 - 28/02/2025

escala

Fevereiro / 2025

	Segunda	Terça	Quarta	Quinta	Sexta	Sábado	Domingo
	27/01	28/01	29/01	30/01	31/01	**01/02**	**02/02**
Diurno 07:00 19:00						JAIRO GEORGETTI	*ARI
Noturno 19:00 07:00						JAIRO GEORGETTI	*ARI
	03/02	**04/02**	**05/02**	**06/02**	**07/02**	**08/02**	**09/02**
Diurno 07:00 19:00	BRUNO IWAZAKI	JAIRO GEORGETTI	JULIO COELHO	PATRICIA MAGLIA	SINVALDO SANTOS	BRUNO IWAZAKI	*ARI
Noturno 19:00 07:00	JAIRO GEORGETTI	JAIRO GEORGETTI	JULIO COELHO	ERWIN SCHWAB	SINVALDO SANTOS	BRUNO IWAZAKI	*ARI
	10/02	**11/02**	**12/02**	**13/02**	**14/02**	**15/02**	**16/02**
Diurno 07:00 19:00	GUILHERME BELMONTE	JULIO COELHO 07:00 / 10:00	JULIO COELHO	BRUNO IWAZAKI	SINVALDO SANTOS	CAROLINA CUNHA	*ARI
		GUILHERME BELMONTE 10:00 / 19:00					
Noturno 19:00 07:00	JULIO COELHO	JULIO COELHO	JULIO COELHO	BRUNO IWAZAKI	SINVALDO SANTOS	SILVIA CAMARGO	*ARI
	17/02	**18/02**	**19/02**	**20/02**	**21/02**	**22/02**	**23/02**
Diurno 07:00 19:00	BRUNO IWAZAKI	JAIRO GEORGETTI	JULIO COELHO	CAROLINA CUNHA	PATRICIA MAGLIA	SINVALDO SANTOS	*ARI
Noturno 19:00 07:00	JAIRO GEORGETTI	JAIRO GEORGETTI	JULIO COELHO	ERWIN SCHWAB	SINVALDO SANTOS	SINVALDO SANTOS	*ARI
	24/02	**25/02**	**26/02**	**27/02**	**28/02**	01/03	02/03
Diurno 07:00 19:00	GUILHERME BELMONTE	CAROLINA CUNHA	JULIO COELHO	BRUNO IWAZAKI	SINVALDO SANTOS		
Noturno 19:00 07:00	JULIO COELHO	JULIO COELHO	JULIO COELHO	BRUNO IWAZAKI	SILVIA CAMARGO		

SÃO LUCAS - Anestesista
M3 Serviços Médicos e Gestão em Saúde Ltda
01/02/2025 - 28/02/2025

escala

Fevereiro / 2025

	Segunda	Terça	Quarta	Quinta	Sexta	Sábado	Domingo
	27/01	28/01	29/01	30/01	31/01	**01/02**	**02/02**
Manhã 07:00 19:00						* Arnaldo Silva	JULIO ZORZIN
Noite 19:00 07:00						* Arnaldo Silva	JULIO ZORZIN
	03/02	**04/02**	**05/02**	**06/02**	**07/02**	**08/02**	**09/02**
Manhã 07:00 19:00	*Osvaldo Silva	*Rebeca Werner	*Gilberto Gomes	*Osvaldo Silva	*Jose Filho	* Arnaldo Silva	GUILHERME MORTATI
Noite 19:00 07:00	JULIO ZORZIN	*Rebeca Werner	*Gilberto Gomes	JULIO ZORZIN	*Jose Filho	* Arnaldo Silva	GUILHERME MORTATI
	10/02	**11/02**	**12/02**	**13/02**	**14/02**	**15/02**	**16/02**
Manhã 07:00 19:00	*Osvaldo Silva	GUILHERME MORTATI	*Gilberto Gomes	*Osvaldo Silva	*Jose Filho	* Arnaldo Silva	GUILHERME MORTATI
Noite 19:00 07:00	JULIO ZORZIN	OSVALDO SILVA	*Gilberto Gomes	JULIO ZORZIN	*Jose Filho	* Arnaldo Silva	GUILHERME MORTATI
	17/02	**18/02**	**19/02**	**20/02**	**21/02**	**22/02**	**23/02**
Manhã 07:00 19:00	*Osvaldo Silva	*Rebeca Werner	*Gilberto Gomes	*Osvaldo Silva	*Jose Filho	* Arnaldo Silva	GUILHERME MORTATI
Noite 19:00 07:00	JULIO ZORZIN	*Rebeca Werner	*Gilberto Gomes	JULIO ZORZIN	*Jose Filho	* Arnaldo Silva	GUILHERME MORTATI
	24/02	**25/02**	**26/02**	**27/02**	**28/02**	01/03	02/03
Manhã 07:00 19:00	*Osvaldo Silva	*Rebeca Werner	*Gilberto Gomes	*Osvaldo Silva	*Jose Filho		
Noite 19:00 07:00	OSVALDO SILVA	*Rebeca Werner	*Gilberto Gomes	JULIO ZORZIN	*Jose Filho		

SÃO LUCAS - Clínica Médica
M3 Serviços Médicos e Gestão em Saúde Ltda
01/02/2025 - 28/02/2025

escala

Fevereiro / 2025

	Segunda	Terça	Quarta	Quinta	Sexta	Sábado	Domingo
	27/01	28/01	29/01	30/01	31/01	**01/02**	**02/02**
Diurno 07:00						PATRICIA FIRMINO	ANA TRINDADE
19:00						ANA TRINDADE	NATALIA SILVA
Noturno 19:00 07:00						NATALIA SILVA	JUAN MAZA
	03/02	**04/02**	**05/02**	**06/02**	**07/02**	**08/02**	**09/02**
Diurno 07:00	GUSTAVO REIS	GABRIELA MEGUMI	ANTONIO CASTRO	GUSTAVO REIS	ANA TRINDADE	GUSTAVO REIS	ANA TRINDADE
19:00	JESSICA GUIMARAES	JESSICA GUIMARAES	JUAN MAZA	ANA TRINDADE	GUSTAVO REIS	JUAN MAZA	JUAN MAZA
Noturno 19:00 07:00	ANTONIO CASTRO	GUSTAVO REIS	**PASESA-PREF	FELICIO NASCIMENTO	JUAN MAZA	GUSTAVO REIS	JUAN MAZA
	10/02	**11/02**	**12/02**	**13/02**	**14/02**	**15/02**	**16/02**
Diurno 07:00	GUSTAVO REIS	GABRIELA MEGUMI	ANTONIO CASTRO	GUSTAVO REIS	PATRICIA FIRMINO	PATRICIA FIRMINO	ANA TRINDADE
19:00	JESSICA GUIMARAES	JESSICA GUIMARAES	ANA TRINDADE	ANA TRINDADE	ANA TRINDADE	JUAN MAZA	NATALIA SILVA
Noturno 19:00 07:00	ANTONIO CASTRO	JUAN MAZA	**PASESA-PREF	GUSTAVO REIS	JUAN MAZA	JUAN MAZA	NATALIA SILVA
	17/02	**18/02**	**19/02**	**20/02**	**21/02**	**22/02**	**23/02**
Diurno 07:00	GUSTAVO REIS	GABRIELA MEGUMI	ANTONIO CASTRO	GUSTAVO REIS	ANA TRINDADE	GUSTAVO REIS	ANA TRINDADE
19:00	JESSICA GUIMARAES	JESSICA GUIMARAES	JUAN MAZA	ANA TRINDADE	GUSTAVO REIS	JUAN MAZA	JUAN MAZA
Noturno 19:00 07:00	ANTONIO CASTRO	FELICIO NASCIMENTO	**PASESA-PREF	FELICIO NASCIMENTO	FELICIO NASCIMENTO	GUSTAVO REIS	JUAN MAZA
	24/02	**25/02**	**26/02**	**27/02**	**28/02**	01/03	02/03
Diurno 07:00	GUSTAVO REIS	GABRIELA MEGUMI	ANTONIO CASTRO	GUSTAVO REIS	PATRICIA FIRMINO		
19:00	JESSICA GUIMARAES	JESSICA GUIMARAES	ANA TRINDADE	ANA TRINDADE	GUSTAVO REIS		
Noturno 19:00 07:00	ANTONIO CASTRO	JUAN MAZA	**PASESA-PREF	FELICIO NASCIMENTO	FELICIO NASCIMENTO		

SÃO LUCAS Visitador - Clínica Médica
M3 Serviços Médicos e Gestão em Saúde Ltda
01/02/2025 - 28/02/2025

escala

Fevereiro / 2025

	Segunda	Terça	Quarta	Quinta	Sexta	Sábado	Domingo
	27/01	28/01	29/01	30/01	31/01	**01/02**	**02/02**
Visitador 07:00 13:00						LETICIA CORDEIRO	LETICIA CORDEIRO
	03/02	**04/02**	**05/02**	**06/02**	**07/02**	**08/02**	**09/02**
Visitador 07:00 13:00	LETICIA CORDEIRO	ANTONIO CASTRO	LETICIA CORDEIRO	ANTONIO CASTRO	NATALIA SILVA	LETICIA CORDEIRO	DANIELLE ALFONSO
	10/02	**11/02**	**12/02**	**13/02**	**14/02**	**15/02**	**16/02**
Visitador 07:00 13:00	LETICIA CORDEIRO	ANTONIO CASTRO	LETICIA CORDEIRO	ANTONIO CASTRO	LETICIA CORDEIRO	LETICIA CORDEIRO	LETICIA CORDEIRO
	17/02	**18/02**	**19/02**	**20/02**	**21/02**	**22/02**	**23/02**
Visitador 07:00 13:00	LETICIA CORDEIRO	ANTONIO CASTRO	LETICIA CORDEIRO	ANTONIO CASTRO	LETICIA CORDEIRO	LETICIA CORDEIRO	LETICIA CORDEIRO
	24/02	**25/02**	**26/02**	**27/02**	**28/02**	01/03	02/03
Visitador 07:00 13:00	LETICIA CORDEIRO	ANTONIO CASTRO	LETICIA CORDEIRO	ANTONIO CASTRO	LETICIA CORDEIRO		

340

CAISM e CEM

M3 Serviços Médicos e Gestão em Saúde Ltda

01/02/2025 - 28/02/2025

Fevereiro / 2025

	Segunda	Terça	Quarta	Quinta	Sexta	Sábado	Domingo
	03/02	**04/02**	**05/02**	**06/02**	**07/02**	**08/02**	**09/02**
Plantonista 08:00 17:00	EMERSON GISOLDI 12:00 / 17:00	MARCOS BEGLIOMINI 07:30 / 12:30	ALFREDO PEDROSO, 13:00 / 17:00	EMERSON GISOLDI 11:00 / 17:00	ALFREDO PEDROSO, 13:00 / 17:00		
	MARCO CALHEIROS 08:00 / 12:00	ALTAMIRO SILVA 12:00 / 17:00	FERNANDA SILVA 08:08 / 16:00	MARCOS BEGLIOMINI 07:30 / 12:30	EMERSON GISOLDI 07:00 / 11:00		
	PAULA PINHO	DR.ADRIANO MATTOS	DRA.JESSICA PESSOA 07:00 / 17:00	TOMAS SMITH 07:00 / 16:00	FERNANDA SILVA 09:00 / 16:00		
		DR.ULISES GONZALEZ	ADOLFO RAINCHE	ROGERIO OLIVEIRA 07:00 / 13:00	SILVIO FERNANDES		
		MARINA MARCELA	ALTAMIRO SILVA 12:00 / 17:00	ALTAMIRO SILVA			
		LIVIA ZIMMERMANN		MARCIA CLEMENTINA 07:30 / 11:30			
	10/02	**11/02**	**12/02**	**13/02**	**14/02**	**15/02**	**16/02**

341

Plantonista 08:00 17:00	EMERSON GISOLDI 12:00 / 17:00	MARCOS BEGLIOMINI 07:30 / 12:30	ALFREDO PEDROSO, 13:00 / 17:00	EMERSON GISOLDI 11:00 / 17:00	ALFREDO PEDROSO, 13:00 / 17:00		
	MARCO CALHEIROS 08:00 / 12:00	ALTAMIRO SILVA 12:00 / 17:00	FERNANDA SILVA 08:08 / 16:00	MARCOS BEGLIOMINI 07:30 / 12:30	EMERSON GISOLDI 07:00 / 11:00		
	PAULA PINHO	DR.ADRIANO MATTOS	ELOISE GASPAR 07:00 / 15:00	ROGERIO OLIVEIRA 07:00 / 13:00	FERNANDA SILVA 09:00 / 16:00		
		DR.ULISES GONZALEZ	DRA.JESSICA PESSOA 07:00 / 13:00	ALTAMIRO SILVA	SILVIO FERNANDES		
		MARINA MARCELA	ADOLFO RAINCHE	MARCIA CLEMENTINA 07:30 / 11:30			
		ELOISE GASPAR 07:00 / 15:00	ALTAMIRO SILVA 12:00 / 17:00				
		LIVIA ZIMMERMANN					
	17/02	**18/02**	**19/02**	**20/02**	**21/02**	**22/02**	**23/02**
Plantonista 08:00 17:00	EMERSON GISOLDI 12:00 / 17:00	MARCOS BEGLIOMINI 07:30 / 12:30	ALFREDO PEDROSO, 13:00 / 17:00	EMERSON GISOLDI 11:00 / 17:00	ALFREDO PEDROSO, 13:00 / 17:00		
	MARCO CALHEIROS 08:00 / 12:00	ALTAMIRO SILVA 12:00 / 17:00	FERNANDA SILVA 08:08 / 16:00	MARCOS BEGLIOMINI 07:00 / 17:00	EMERSON GISOLDI 07:00 / 11:00		
	PAULA PINHO	DR.ADRIANO MATTOS	ELOISE GASPAR 07:00 / 15:00	TOMAS SMITH 07:00 / 16:00	SILVIO FERNANDES		
		DR.ULISES GONZALEZ	DRA.JESSICA PESSOA 07:00 / 15:00	ROGERIO OLIVEIRA 07:00 / 13:00	FERNANDA SILVA 09:00 / 16:00		
		MARINA MARCELA	ADOLFO RAINCHE	ALTAMIRO SILVA	ADOLFO RAINCHE		
		ELOISE GASPAR 07:00 / 15:00	ALTAMIRO SILVA 12:00 / 17:00	MARCIA CLEMENTINA 07:30 / 11:30			
		LIVIA ZIMMERMANN					
	24/02	**25/02**	**26/02**	**27/02**	**28/02**	01/03	02/03

342

Plantonista 08:00 17:00	EMERSON GISOLDI 12:00 / 17:00	MARCOS BEGLIOMINI 07:30 / 12:30	ALFREDO PEDROSO, 13:00 / 17:00	EMERSON GISOLDI 11:00 / 17:00	ALFREDO PEDROSO, 13:00 / 17:00		
	MARCO CALHEIROS 08:00 / 12:00	ALTAMIRO SILVA 12:00 / 17:00	FERNANDA SILVA 08:08 / 16:00	MARCOS BEGLIOMINI 07:30 / 12:30	EMERSON GISOLDI 07:00 / 11:00		
	PAULA PINHO	DR.ADRIANO MATTOS	ELOISE GASPAR 07:00 / 15:00	ELOISE GASPAR 07:00 / 15:00	ELOISE GASPAR 07:00 / 15:00		
		DR.ULISES GONZALEZ	DRA.JESSICA PESSOA 07:00 / 15:00	ROGERIO OLIVEIRA 07:00 / 13:00	FERNANDA SILVA 09:00 / 16:00		
		MARINA MARCELA	ALTAMIRO SILVA 12:00 / 17:00	ALTAMIRO SILVA			
		ELOISE GASPAR 07:00 / 15:00		MARCIA CLEMENTINA 07:30 / 11:30			
		LIVIA ZIMMERMANN		TOMAS SMITH 07:00 / 16:00			

COORD DE PROJETOS
M3 Serviços Médicos e Gestão em Saúde Ltda
01/02/2025 - 28/02/2025

Fevereiro / 2025

	Segunda	Terça	Quarta	Quinta	Sexta	Sábado	Domingo
	03/02	**04/02**	**05/02**	**06/02**	**07/02**	**08/02**	**09/02**
COORD DE PROJETOS 08:00 17:00	TOMAS P SMITH-HOWARD	TOMAS P SMITH-HOWARD	TOMAS P SMITH-HOWARD	TOMAS P SMITH-HOWARD	TOMAS P SMITH-HOWARD		
	10/02	**11/02**	**12/02**	**13/02**	**14/02**	**15/02**	**16/02**
COORD DE PROJETOS 08:00 17:00	TOMAS P SMITH-HOWARD	TOMAS P SMITH-HOWARD	TOMAS P SMITH-HOWARD	TOMAS P SMITH-HOWARD	TOMAS P SMITH-HOWARD		
	17/02	**18/02**	**19/02**	**20/02**	**21/02**	**22/02**	**23/02**
COORD DE PROJETOS 08:00 17:00	TOMAS P SMITH-HOWARD	TOMAS P SMITH-HOWARD	TOMAS P SMITH-HOWARD	TOMAS P SMITH-HOWARD	TOMAS P SMITH-HOWARD		
	24/02	**25/02**	**26/02**	**27/02**	**28/02**	01/03	02/03
COORD DE PROJETOS 08:00 17:00	TOMAS P SMITH-HOWARD	TOMAS P SMITH-HOWARD	TOMAS P SMITH-HOWARD	TOMAS P SMITH-HOWARD	TOMAS P SMITH-HOWARD		

SÃO LUCAS - ENFERMAGEM CCIH
M3 Serviços Médicos e Gestão em Saúde Ltda
01/02/2025 - 28/02/2025

Fevereiro / 2025

	Segunda	Terça	Quarta	Quinta	Sexta	Sábado	Domingo
	03/02	**04/02**	**05/02**	**06/02**	**07/02**	**08/02**	**09/02**
Plantonista 08:00 14:00	REGIA MARTINS 07:00 / 13:00	REGIA MARTINS 07:00 / 13:00	REGIA MARTINS 07:00 / 13:00	REGIA MARTINS 07:00 / 13:00	REGIA MARTINS 07:00 / 13:00		
	10/02	**11/02**	**12/02**	**13/02**	**14/02**	**15/02**	**16/02**
Plantonista 08:00 14:00	REGIA MARTINS 07:00 / 13:00	REGIA MARTINS 07:00 / 13:00	REGIA MARTINS 07:00 / 13:00	REGIA MARTINS 07:00 / 13:00	REGIA MARTINS 07:00 / 13:00		
	17/02	**18/02**	**19/02**	**20/02**	**21/02**	**22/02**	**23/02**
Plantonista 08:00 14:00	REGIA MARTINS 07:00 / 13:00	REGIA MARTINS 07:00 / 13:00	REGIA MARTINS 07:00 / 13:00	REGIA MARTINS 07:00 / 13:00	REGIA MARTINS 07:00 / 13:00		
	24/02	**25/02**	**26/02**	**27/02**	**28/02**	01/03	02/03
Plantonista 08:00 14:00	REGIA MARTINS 07:00 / 13:00	REGIA MARTINS 07:00 / 13:00	REGIA MARTINS 07:00 / 13:00	REGIA MARTINS 07:00 / 13:00	REGIA MARTINS 07:00 / 13:00		

345

SÃO LUCAS - Pequenas Cirurgias
M3 Serviços Médicos e Gestão em Saúde Ltda
01/02/2025 - 28/02/2025

escala

Fevereiro / 2025

	Segunda	Terça	Quarta	Quinta	Sexta	Sábado	Domingo
	03/02	**04/02**	**05/02**	**06/02**	**07/02**	**08/02**	**09/02**
Plantonista 07:00 14:00	MARINA CHUMAN 08:00 / 11:00		MARINA CHUMAN 07:00 / 12:00				
	10/02	**11/02**	**12/02**	**13/02**	**14/02**	**15/02**	**16/02**
Plantonista 07:00 14:00	MARINA CHUMAN 08:00 / 11:00		MARINA CHUMAN 07:00 / 12:00				
	17/02	**18/02**	**19/02**	**20/02**	**21/02**	**22/02**	**23/02**
Plantonista 07:00 14:00	MARINA CHUMAN 08:00 / 11:00		MARINA CHUMAN 07:00 / 12:00				
	24/02	**25/02**	**26/02**	**27/02**	**28/02**	01/03	02/03
Plantonista 07:00 14:00	MARINA CHUMAN 08:00 / 11:00		MARINA CHUMAN 07:00 / 12:00				

346

SÃO LUCAS -Nefrologista
M3 Serviços Médicos e Gestão em Saúde Ltda
01/02/2025 - 28/02/2025

Fevereiro / 2025

	Segunda	Terça	Quarta	Quinta	Sexta	Sábado	Domingo
	03/02	**04/02**	**05/02**	**06/02**	**07/02**	**08/02**	**09/02**
Plantonista 13:00 17:00	MARCO CALHEIROS						
	10/02	**11/02**	**12/02**	**13/02**	**14/02**	**15/02**	**16/02**
Plantonista 13:00 17:00	MARCO CALHEIROS						
	17/02	**18/02**	**19/02**	**20/02**	**21/02**	**22/02**	**23/02**
Plantonista 13:00 17:00	MARCO CALHEIROS						
	24/02	**25/02**	**26/02**	**27/02**	**28/02**	01/03	02/03
Plantonista 13:00 17:00	MARCO CALHEIROS						

UBS CENTRAL
M3 Serviços Médicos e Gestão em Saúde Ltda
01/02/2025 - 28/02/2025

Fevereiro / 2025

	Segunda	Terça	Quarta	Quinta	Sexta	Sábado	Domingo
	03/02	**04/02**	**05/02**	**06/02**	**07/02**	**08/02**	**09/02**
Plantonista 07:00 16:00	PAULO CRISCUOLO	PAULO CRISCUOLO	ANGELA MESERLIAN 08:00 / 17:00	PAULO CRISCUOLO	PAULO CRISCUOLO		
			PAULO CRISCUOLO				
	10/02	**11/02**	**12/02**	**13/02**	**14/02**	**15/02**	**16/02**
Plantonista 07:00 16:00	PAULO CRISCUOLO	PAULO CRISCUOLO	ANGELA MESERLIAN 08:00 / 17:00	PAULO CRISCUOLO	PAULO CRISCUOLO		
			PAULO CRISCUOLO				
	17/02	**18/02**	**19/02**	**20/02**	**21/02**	**22/02**	**23/02**
Plantonista 07:00 16:00	PAULO CRISCUOLO	PAULO CRISCUOLO	ANGELA MESERLIAN	PAULO CRISCUOLO	PAULO CRISCUOLO		
			PAULO CRISCUOLO				
	24/02	**25/02**	**26/02**	**27/02**	**28/02**	01/03	02/03
Plantonista 07:00 16:00	PAULO CRISCUOLO	PAULO CRISCUOLO	ANGELA MESERLIAN	ANGELA MESERLIAN 12:00 / 16:00	PAULO CRISCUOLO		
			PAULO CRISCUOLO	PAULO CRISCUOLO			

348

UBS CENTRO ALTO
M3 Serviços Médicos e Gestão em Saúde Ltda
01/02/2025 - 28/02/2025

Fevereiro / 2025

	Segunda	Terça	Quarta	Quinta	Sexta	Sábado	Domingo
	03/02	**04/02**	**05/02**	**06/02**	**07/02**	**08/02**	**09/02**
Plantonista 07:00 16:00		DEBORA MORTATI 08:00 / 17:00	JOSÉ MORENO				
			DEBORA MORTATI 08:00 / 16:00				
	10/02	**11/02**	**12/02**	**13/02**	**14/02**	**15/02**	**16/02**
Plantonista 07:00 16:00		DEBORA MORTATI 08:00 / 17:00	JOSÉ MORENO		DEBORA MORTATI 08:00 / 17:00		
	17/02	**18/02**	**19/02**	**20/02**	**21/02**	**22/02**	**23/02**
Plantonista 07:00 16:00		DEBORA MORTATI 08:00 / 17:00	JOSÉ MORENO		DEBORA MORTATI 08:00 / 17:00		
	24/02	**25/02**	**26/02**	**27/02**	**28/02**	01/03	02/03
Plantonista 07:00 16:00		DEBORA MORTATI 08:00 / 17:00	JOSÉ MORENO		DEBORA MORTATI 08:00 / 17:00		

UBS IV DIVISÃO
M3 Serviços Médicos e Gestão em Saúde Ltda
01/02/2025 - 28/02/2025

escala

Fevereiro / 2025

	Segunda	Terça	Quarta	Quinta	Sexta	Sábado	Domingo
	03/02	**04/02**	**05/02**	**06/02**	**07/02**	**08/02**	**09/02**
Plantonista 08:00 17:00					JOSE LEDEZMA		
	10/02	**11/02**	**12/02**	**13/02**	**14/02**	**15/02**	**16/02**
Plantonista 08:00 17:00					JOSE LEDEZMA		
	17/02	**18/02**	**19/02**	**20/02**	**21/02**	**22/02**	**23/02**
Plantonista 08:00 17:00					JOSE LEDEZMA		
	24/02	**25/02**	**26/02**	**27/02**	**28/02**	01/03	02/03
Plantonista 08:00 17:00					JOSE LEDEZMA		

350

UBS JD CAÇULA
M3 Serviços Médicos e Gestão em Saúde Ltda
01/02/2025 - 28/02/2025

Fevereiro / 2025

	Segunda	Terça	Quarta	Quinta	Sexta	Sábado	Domingo
	03/02	**04/02**	**05/02**	**06/02**	**07/02**	**08/02**	**09/02**
Plantonista 07:00 16:00	JOSE LEDEZMA 08:00 / 17:00	JOSÉ MORENO					
	10/02	**11/02**	**12/02**	**13/02**	**14/02**	**15/02**	**16/02**
Plantonista 07:00 16:00	JOSE LEDEZMA 08:00 / 17:00	JOSÉ MORENO					
	17/02	**18/02**	**19/02**	**20/02**	**21/02**	**22/02**	**23/02**
Plantonista 07:00 16:00	JOSE LEDEZMA 08:00 / 17:00	JOSÉ MORENO					
	24/02	**25/02**	**26/02**	**27/02**	**28/02**	01/03	02/03
Plantonista 07:00 16:00	JOSE LEDEZMA 08:00 / 17:00	JOSÉ MORENO					

UBS JD VALENTINA
M3 Serviços Médicos e Gestão em Saúde Ltda
01/02/2025 - 28/02/2025

Fevereiro / 2025

	Segunda	Terça	Quarta	Quinta	Sexta	Sábado	Domingo
	03/02	**04/02**	**05/02**	**06/02**	**07/02**	**08/02**	**09/02**
Plantonista 07:00 16:00	HENRIQUE CAPELEIRO	HENRIQUE CAPELEIRO	HENRIQUE CAPELEIRO	HENRIQUE CAPELEIRO	HENRIQUE CAPELEIRO		
				DANIELA SANTANA			
	10/02	**11/02**	**12/02**	**13/02**	**14/02**	**15/02**	**16/02**
Plantonista 07:00 16:00	HENRIQUE CAPELEIRO	HENRIQUE CAPELEIRO	HENRIQUE CAPELEIRO	CARLOS SILVA	HENRIQUE CAPELEIRO		
	ANGELA MESERLIAN			HENRIQUE CAPELEIRO			
	17/02	**18/02**	**19/02**	**20/02**	**21/02**	**22/02**	**23/02**
Plantonista 07:00 16:00	HENRIQUE CAPELEIRO	HENRIQUE CAPELEIRO	HENRIQUE CAPELEIRO	HENRIQUE CAPELEIRO	HENRIQUE CAPELEIRO		
	ANGELA MESERLIAN						
	24/02	**25/02**	**26/02**	**27/02**	**28/02**	01/03	02/03
Plantonista 07:00 16:00	HENRIQUE CAPELEIRO	HENRIQUE CAPELEIRO	HENRIQUE CAPELEIRO	CARLOS SILVA	HENRIQUE CAPELEIRO		
	ANGELA MESERLIAN			HENRIQUE CAPELEIRO			

352

UBS LUSO
M3 Serviços Médicos e Gestão em Saúde Ltda
01/02/2025 - 28/02/2025

escala

Fevereiro / 2025

	Segunda	Terça	Quarta	Quinta	Sexta	Sábado	Domingo
	03/02	**04/02**	**05/02**	**06/02**	**07/02**	**08/02**	**09/02**
Plantonista 07:00 16:00	JOSÉ MORENO	ANGELA MESERLIAN 08:00 / 12:00	BRENDA BENDASSOLI 08:00 / 17:00	BRENDA BENDASSOLI 08:00 / 17:00	BRENDA BENDASSOLI 08:00 / 17:00		
	DANIELA SANTANA 08:00 / 17:00	BRENDA BENDASSOLI 08:00 / 17:00					
		JOSE LEDEZMA 12:00 / 16:00					
	10/02	**11/02**	**12/02**	**13/02**	**14/02**	**15/02**	**16/02**
Plantonista 07:00 16:00	JOSÉ MORENO	ANGELA MESERLIAN 08:00 / 12:00	BRENDA BENDASSOLI 08:00 / 17:00	BRENDA BENDASSOLI 08:00 / 17:00	BRENDA BENDASSOLI 08:00 / 17:00		
	BRENDA BENDASSOLI 08:00 / 17:00	BRENDA BENDASSOLI 08:00 / 17:00					
		JOSE LEDEZMA 12:00 / 16:00					
	17/02	**18/02**	**19/02**	**20/02**	**21/02**	**22/02**	**23/02**
Plantonista 07:00 16:00	JOSÉ MORENO	ANGELA MESERLIAN 08:00 / 12:00	CATARINA SALVADOR 08:00 / 17:00	CATARINA SALVADOR 08:00 / 17:00	CATARINA SALVADOR 08:00 / 17:00		
	CATARINA SALVADOR 08:00 / 17:00	CATARINA SALVADOR 08:00 / 17:00					
		JOSE LEDEZMA 12:00 / 16:00					
	24/02	**25/02**	**26/02**	**27/02**	**28/02**	01/03	02/03
Plantonista 07:00 16:00	JOSÉ MORENO	ANGELA MESERLIAN 08:00 / 12:00	CATARINA SALVADOR 08:00 / 17:00	DANIELA SANTANA 08:00 / 17:00	BARBARA ALVES 08:00 / 17:00		
	CATARINA SALVADOR 08:00 / 17:00	CATARINA SALVADOR 08:00 / 17:00					
		JOSE LEDEZMA 12:00 / 16:00					

UBS OURO FINO
M3 Serviços Médicos e Gestão em Saúde Ltda
01/02/2025 - 28/02/2025

Fevereiro / 2025

	Segunda	Terça	Quarta	Quinta	Sexta	Sábado	Domingo
	03/02	**04/02**	**05/02**	**06/02**	**07/02**	**08/02**	**09/02**
Plantonista 08:00 17:00	ANDREIA BRITO 07:00 / 16:00	ANDREIA BRITO 07:00 / 16:00	ANDREIA BRITO 07:00 / 16:00	ANDREIA BRITO 07:00 / 16:00	ANDREIA BRITO 07:00 / 16:00		
					JOSÉ MORENO 07:00 / 16:00		
					RICARDO MIYAKE		
	10/02	**11/02**	**12/02**	**13/02**	**14/02**	**15/02**	**16/02**
Plantonista 08:00 17:00	ANDREIA BRITO 07:00 / 16:00	ANDREIA BRITO 07:00 / 16:00	ANDREIA BRITO 07:00 / 16:00	ANDREIA BRITO 07:00 / 16:00	ANDREIA BRITO 07:00 / 16:00		
	RICARDO MIYAKE				JOSÉ MORENO 07:00 / 16:00		
	17/02	**18/02**	**19/02**	**20/02**	**21/02**	**22/02**	**23/02**
Plantonista 08:00 17:00	ANDREIA BRITO 07:00 / 16:00	ANDREIA BRITO 07:00 / 16:00	ANDREIA BRITO 07:00 / 16:00	ANDREIA BRITO 07:00 / 16:00	ANDREIA BRITO 07:00 / 16:00		
	RICARDO MIYAKE				JOSÉ MORENO 07:00 / 16:00		
	24/02	**25/02**	**26/02**	**27/02**	**28/02**	01/03	02/03
Plantonista 08:00 17:00	ANDREIA BRITO 07:00 / 16:00	ANDREIA BRITO 07:00 / 16:00	ANDREIA BRITO 07:00 / 16:00	ANDREIA BRITO 07:00 / 16:00	ANDREIA BRITO 07:00 / 16:00		
	RICARDO MIYAKE				JOSÉ MORENO 07:00 / 16:00		

354

UBS PARQUE ALIANÇA
M3 Serviços Médicos e Gestão em Saúde Ltda
01/02/2025 - 28/02/2025

Fevereiro / 2025

	Segunda	Terça	Quarta	Quinta	Sexta	Sábado	Domingo
	03/02	**04/02**	**05/02**	**06/02**	**07/02**	**08/02**	**09/02**
Plantonista 07:00 16:00		VINICIUS SALVAJOLI		JOSÉ MORENO			
	10/02	**11/02**	**12/02**	**13/02**	**14/02**	**15/02**	**16/02**
Plantonista 07:00 16:00		VINICIUS SALVAJOLI		JOSÉ MORENO			
	17/02	**18/02**	**19/02**	**20/02**	**21/02**	**22/02**	**23/02**
Plantonista 07:00 16:00		VINICIUS SALVAJOLI		JOSÉ MORENO			
	24/02	**25/02**	**26/02**	**27/02**	**28/02**	01/03	02/03
Plantonista 07:00 16:00		VINICIUS SALVAJOLI		JOSÉ MORENO			

355

UBS SANTA LUZIA
M3 Serviços Médicos e Gestão em Saúde Ltda
01/02/2025 - 28/02/2025

Fevereiro / 2025

	Segunda	Terça	Quarta	Quinta	Sexta	Sábado	Domingo
	03/02	**04/02**	**05/02**	**06/02**	**07/02**	**08/02**	**09/02**
Plantonista 08:00 17:00	LARISSA NUNES	LARISSA NUNES	LARISSA NUNES	JOSE LEDEZMA 13:00 / 17:00	LAURIEH BARRETO		
				LARISSA NUNES	LARISSA NUNES		
	10/02	**11/02**	**12/02**	**13/02**	**14/02**	**15/02**	**16/02**
Plantonista 08:00 17:00	LARISSA NUNES	LARISSA NUNES	LARISSA NUNES	NAYRA PIZZOL 07:00 / 11:00	LAURIEH BARRETO		
				LARISSA NUNES	LARISSA NUNES		
					RICARDO MIYAKE		
	17/02	**18/02**	**19/02**	**20/02**	**21/02**	**22/02**	**23/02**
Plantonista 08:00 17:00	LARISSA NUNES	LARISSA NUNES	LARISSA NUNES	NAYRA PIZZOL 07:00 / 11:00	LAURIEH BARRETO		
				LARISSA NUNES	RICARDO MIYAKE		
					LARISSA NUNES		
	24/02	**25/02**	**26/02**	**27/02**	**28/02**	01/03	02/03
Plantonista 08:00 17:00	LARISSA NUNES	LARISSA NUNES	LARISSA NUNES	NAYRA PIZZOL 07:00 / 11:00	LAURIEH BARRETO		
				LARISSA NUNES	LARISSA NUNES		

UBS VILA SUELI
M3 Serviços Médicos e Gestão em Saúde Ltda
01/02/2025 - 28/02/2025

Fevereiro / 2025

	Segunda	Terça	Quarta	Quinta	Sexta	Sábado	Domingo
	03/02	**04/02**	**05/02**	**06/02**	**07/02**	**08/02**	**09/02**
Plantonista 07:00 16:00	ANGELA MESERLIAN 08:00 / 17:00			CARLOS SILVA			
	10/02	**11/02**	**12/02**	**13/02**	**14/02**	**15/02**	**16/02**
Plantonista 07:00 16:00	DANIELA SANTANA						
	17/02	**18/02**	**19/02**	**20/02**	**21/02**	**22/02**	**23/02**
Plantonista 07:00 16:00		DANIELA SANTANA		CARLOS SILVA			
	24/02	**25/02**	**26/02**	**27/02**	**28/02**	01/03	02/03
Plantonista 07:00 16:00		DANIELA SANTANA					

MINISTÉRIO DA FAZENDA
Secretaria da Receita Federal do Brasil
Procuradoria-Geral da Fazenda Nacional

CERTIDÃO NEGATIVA DE DÉBITOS RELATIVOS AOS TRIBUTOS FEDERAIS E À DÍVIDA ATIVA DA UNIÃO

Nome: M3 SERVICOS MEDICOS E GESTAO EM SAUDE LTDA
CNPJ: 42.861.023/0001-30

Ressalvado o direito de a Fazenda Nacional cobrar e inscrever quaisquer dívidas de responsabilidade do sujeito passivo acima identificado que vierem a ser apuradas, é certificado que não constam pendências em seu nome, relativas a créditos tributários administrados pela Secretaria da Receita Federal do Brasil (RFB) e a inscrições em Dívida Ativa da União (DAU) junto à Procuradoria-Geral da Fazenda Nacional (PGFN).

Esta certidão é válida para o estabelecimento matriz e suas filiais e, no caso de ente federativo, para todos os órgãos e fundos públicos da administração direta a ele vinculados. Refere-se à situação do sujeito passivo no âmbito da RFB e da PGFN e abrange inclusive as contribuições sociais previstas nas alíneas 'a' a 'd' do parágrafo único do art. 11 da Lei nº 8.212, de 24 de julho de 1991.

A aceitação desta certidão está condicionada à verificação de sua autenticidade na Internet, nos endereços <http://rfb.gov.br> ou <http://www.pgfn.gov.br>.

Certidão emitida gratuitamente com base na Portaria Conjunta RFB/PGFN nº 1.751, de 2/10/2014.
Emitida às 09:19:22 do dia 11/02/2025 <hora e data de Brasília>.
Válida até 10/08/2025.
Código de controle da certidão: **600F.272C.7251.FE86**
Qualquer rasura ou emenda invalidará este documento.

Voltar Imprimir

CAIXA ECONÔMICA FEDERAL

Certificado de Regularidade do FGTS - CRF

Inscrição: 42.861.023/0001-30

Razão Social: M3 SERVICOS MEDICOSE GESTAO EM SAUDE LTD

Endereço: - RUA ARTUR DE AZEVEDO 1767 SALA - / PINHEIROS / SAO PAULO / SP / 05404-014

A Caixa Econômica Federal, no uso da atribuição que lhe confere o Art. 7, da Lei 8.036, de 11 de maio de 1990, certifica que, nesta data, a empresa acima identificada encontra-se em situação regular perante o Fundo de Garantia do Tempo de Servico - FGTS.

O presente Certificado não servirá de prova contra cobrança de quaisquer débitos referentes a contribuições e/ou encargos devidos, decorrentes das obrigações com o FGTS.

Validade:27/01/2025 a 25/02/2025

Certificação Número: 2025012711025668102949

Informação obtida em 04/02/2025 10:52:38

A utilização deste Certificado para os fins previstos em Lei esta condicionada a verificação de autenticidade no site da Caixa: **www.caixa.gov.br**

PODER JUDICIÁRIO
JUSTIÇA DO TRABALHO

CERTIDÃO NEGATIVA DE DÉBITOS TRABALHISTAS

Nome: M3 SERVICOS MEDICOS E GESTAO EM SAUDE LTDA (MATRIZ E FILIAIS)
CNPJ: 42.861.023/0001-30
Certidão nº: 62708723/2024
Expedição: 12/09/2024, às 13:54:15
Validade: 11/03/2025 - 180 (cento e oitenta) dias, contados da data de sua expedição.

Certifica-se que **M3 SERVICOS MEDICOS E GESTAO EM SAUDE LTDA (MATRIZ E FILIAIS)**, inscrito(a) no CNPJ sob o nº **42.861.023/0001-30**, **NÃO CONSTA** como inadimplente no Banco Nacional de Devedores Trabalhistas.
Certidão emitida com base nos arts. 642-A e 883-A da Consolidação das Leis do Trabalho, acrescentados pelas Leis ns.° 12.440/2011 e 13.467/2017, e no Ato 01/2022 da CGJT, de 21 de janeiro de 2022.
Os dados constantes desta Certidão são de responsabilidade dos Tribunais do Trabalho.
No caso de pessoa jurídica, a Certidão atesta a empresa em relação a todos os seus estabelecimentos, agências ou filiais.
A aceitação desta certidão condiciona-se à verificação de sua autenticidade no portal do Tribunal Superior do Trabalho na Internet (http://www.tst.jus.br).
Certidão emitida gratuitamente.

INFORMAÇÃO IMPORTANTE
Do Banco Nacional de Devedores Trabalhistas constam os dados necessários à identificação das pessoas naturais e jurídicas inadimplentes perante a Justiça do Trabalho quanto às obrigações estabelecidas em sentença condenatória transitada em julgado ou em acordos judiciais trabalhistas, inclusive no concernente aos recolhimentos previdenciários, a honorários, a custas, a emolumentos ou a recolhimentos determinados em lei; ou decorrentes de execução de acordos firmados perante o Ministério Público do Trabalho, Comissão de Conciliação Prévia ou demais títulos que, por disposição legal, contiver força executiva.

Secretaria da Fazenda e Planejamento do Estado de São Paulo

Débitos Tributários Não Inscritos na Dívida Ativa do Estado de São Paulo

CNPJ: 42.861.023/0001-30

Ressalvado o direito da Secretaria da Fazenda e Planejamento do Estado de São Paulo de apurar débitos de responsabilidade da pessoa jurídica acima identificada, é certificado que **não constam débitos** declarados ou apurados pendentes de inscrição na Dívida Ativa de responsabilidade do estabelecimento matriz/filial acima identificado.

Certidão nº	24090567137-47
Data e hora da emissão	12/09/2024 13:43:49
Validade	6 (seis) meses, contados da data de sua expedição.

Qualquer rasura ou emenda invalidará este documento.

A aceitação desta certidão está condicionada à verificação de sua autenticidade no sítio **www.pfe.fazenda.sp.gov.br**

361

PREFEITURA DO MUNICÍPIO DE MAUÁ

SECRETARIA DE FINANÇAS

NOTA FISCAL ELETRÔNICA DE SERVIÇO - NFS-e

Número da NFS-e
12

Data e Hora da Emissão	14/03/2025 09:13:00	Competência	14/3/2025	Código de Verificação	Z1GDQXQQQ
Número do RPS		No. da NFS-e substituída		Local da Prestação	MAUA - SP

Dados do Prestador de Serviços

Razão Social/Nome	FISIO PRIME FISIOTERAPIA LTDA				
Nome Fantasia	FISIO PRIME				
CNPJ/CPF	58.181.122/0001-01	Inscrição Municipal	140927	Município	MAUA - SP
Endereço e Cep	RUA NEWTON JOÃO PERETTI ,75 - VILA MERCEDES CEP: 09361-370				
Complemento:		Telefone:	(11)5925-7224	e-mail:	CONTATOFISIOPRIME@GMAIL.COM

Dados do Tomador de Serviços

Razão Social/Nome	Associacao de Gestao e Execucao de Servicos Publicos e Sociais				
CNPJ/CPF	26.702.577/0001-39	Inscrição Municipal		Município	SAO PAULO - SP
Endereço e CEP	RUA CARDEAL ARCOVERDE ,1641 - PINHEIROS CEP: 05407-002				
Complemento:		Telefone:		e-mail:	

Discriminação dos Serviços

A contrato de gestão n° 001/2022 da prefeitura de Ribeirão Pires
B Período de prestação 03/2025
C serviços de fisioterapia respiratória e motora
D Banco Itaú
Ag 2782
Cc- 99555-5
Fisio Prime Fisioterapia Ltda
CNPJ 58181122/0001-01
Esses dados pra Ted

Código do Serviço / Atividade

4.08 / 865000400 - ATIVIDADES DE FISIOTERAPIA

Detalhamento Específico da Construção Civil

Código da Obra		Código ART	

Tributos Federais

PIS		COFINS		IR(R$)		INSS(R$)		CSLL(R$)	

Detalhamento de Valores - Prestador dos Serviços		Outras Retenções	Cálculo do ISSQN devido no Município	
Valor dos Serviços R$	67.000,00	Natureza Operação	Valor dos Serviços R$	67.000,00
(-) Desconto Incondicionado		1-Tributação no município	(-) Deduções permitidas em lei	
(-) Desconto Condicionado		Regime especial Tributação	(-) Desconto Incondicionado	
(-) Retenções Federais	0,00	0-Nenhum	Base de Cálculo	67.000,00
Outras Retenções		Opção Simples Nacional	(x) Alíquota %	2,00
(-) ISS Retido	0,00	1 - Sim	ISS a reter:	( ) Sim (X) Não
(=) Valor Líquido R$	67.000,00	Incentivador Cultura	(=) Valor do ISS: R$	0,00
		2-Não		

Avisos	1- Uma via desta Nota Fiscal será enviada através do e-mail fornecido pelo Tomador dos Serviços. 2- A autenticidade desta Nota Fiscal poderá ser verificada no site, maua.ginfes.com.br com a utilização do Código de Verificação. 3 - Documento emitido por ME ou EPP optante pelo Simples Nacional.Não gera direito a crédito fiscal de ISS e IPI.

Santander

Internet Banking Empresarial

BIOGESP ASSOCIACAO GESTAO EXECUCAO SERVI **Agência:** 0123 **Conta:** 130043711

Comprovante de pagamento

Pronto! Seu pagamento foi realizado

Valor pago
R$ 67.000,00

Tipo de transferência
cpf-cnpj

Informação para o recebedor
REFERENTE A NF 12

Forma de pagamento
Ag 0123 - Cc 13004371-1

Data do pagamento
20/03/2025

Dados do recebedor

Para
FISIO PRIME

CNPJ
58.******/****-01

Chave
58.******/****-01

Instituição
ITAU UNIBANCO S.A.

Dados do pagador

De
BIOGESP ASSOCIACAO GESTAO EXECUCAO SERVI

CNPJ
26.******/****-39

Instituição
BANCO SANTANDER (BRASIL) S.A.

ID/Transação
E90400888202503201855363346370 17

Data e hora da transação
20/03/2025 - 15:55:43

Instituição iniciadora de pagamento
BANCO SANTANDER (BRASIL) S.A.

Código de autenticação
IBE0674B811E44F31451888

Central de Atendimento Santander Empresarial
4004-2125 (Regiões Metropolitanas)
0800 726 2125 (Demais Localidades)
0800 723 5007 (Pessoas com deficiência auditiva ou de fala)

SAC - Atendimento 24h por dia, todos os dias.
0800 762 7777
0800 771 0401 (Pessoas com deficiência auditiva ou de fala)
Ouvidoria - Das 9h às 18h, de segunda a sexta-feira, exceto feriado.
0800 726 0322
0800 771 0301 (Pessoas com deficiência auditiva ou de fala)

CENSO FISIOTERAPIA HMSL - 21/02 A20/03 - UTI DIURNO														
DATA	N° PCT FISIO	N° FISIO RESP	N° FISIO MOTORA	T. MARCHA	ADM FISIO	ALTAS FISIO	ÓBITOS FISIO	CNO2	MNR	VNI	IOT	EOT	OBSERVAÇÃO	FISIOTERAPEUTA
01/03/2025	2	4	0	0	0	0	0	0	0	0	2	0		GIOVANA
02/03/2025	2	4	0	0	0	0	0	0	0	0	2	0		GIOVANA
03/03/2025	2	5	0	0	1	0	0	0	0	0	2	0		CÁTIA
04/03/2025	3	8	1	0	1	0	0	0	0	0	2	0		CÁTIA
05/03/2025	4	3	1	0	0	0	1	0	0	0	2	0		FERNANDA
06/03/2025	4	6	0	0	1	0	0	0	0	0	1	0		GIOVANA
07/03/2025	3	4	0	0	0	0	0	0	0	0	2	0		FERNANDA
08/03/2025	3	7	0	0	0	0	0	0	0	0	2	0		CÁTIA
09/03/2025	3	6	0	0	0	0	0	1	0	0	2	0		GIOVANA
10/03/2025	3	2	0	0	0	0	1	1	0	0	1	1	L9: EOT PALIATIVA: OBITO	FERNANDA
11/03/2025	3	7	0	0	0	0	0	0	0	0	2	0		CATIA
12/03/2025	2	2	0	0	0	0	0	0	0	0	1	0		FERNANDA
13/03/2025	2	2	0	0	0	0	0	0	0	0	1	0		GIOVANA
14/03/2025	2	4	0	0	0	0	0	1	0	0	1	0		CÁTIA
15/03/2025	2	6	0	0	1	0	0	0	0	0	1	0		CATIA
16/03/2025	3	3	1	0	0	0	0	0	0	0	1	0		ANGELA MELO
17/03/2025														
18/03/2025														
19/03/2025														
20/03/2025														
21/02/2025	4	4	0	0	0	0	0	0	0	0	2	0		GIOVANA
22/02/2025	3	6	0	0	0	0	0	0	0	0	2	0		CATIA
23/02/2025	3	4	0	0	0	0	0	0	0	0	2	0		FERNANDA
24/02/2025	3	6	0	0	0	0	0	0	0	0	3	0		CATIA
25/02/2025	3	6	0	0	0	0	0	0	0	0	3	0		GIOVANA
26/02/2025	3	3	0	0	0	0	0	0	0	0	3	0		FERNANDA
27/02/2025	4	3	0	0	1	0	0	0	0	0	2	0		GIOVANA
28/02/2025	4	4	0	0	0	0	0	0	0	0	2	0		GIOVANA

CENSO FISIOTERAPIA HMSL - 21/02 A 20/03/25- UTI NOTURNO														
DATA	N° PCT FISIO	N° FISIO RESP	N° FISIO MOTORA	T. MARCHA	ADM FISIO	ALTAS FISIO	ÓBITOS FISIO	CNO2	MNR	VNI	IOT	EOT	OBSERVAÇÃO	FISIOTERAPEUTA
01/03/2025	2	2	0	0	0	0	0	0	0	0	2	0		RAISA
02/03/2025	2	2	0	0	0	0	0	0	0	0	2	0	L9-LUIZ/ PSV POR 5 HORAS	ANGELA MELO
03/03/2025	3	6	0	0	0	0	0	0	0	0	2	0		MONIQUE
04/03/2025	4	8	0	0	0	0	0	0	0	0	2	0		RAISA
05/03/2025	3	6	0	0	0	0	0	0	0	0	2	0		MONIQUE
06/03/2025	4	7	0	0	0	0	1	0	0	0	2	0		ANGELA MELO
07/03/2025	3	7	0	0	1	0	1	0	0	0	2	0		ANGELA MELO
08/03/2025	3	6	0	0	0	0	0	0	0	0	2	0		MONIQUE
09/03/2025	3	6	0	0	0	0	0	1	0	0	2	0		MARCOS
10/03/2025	3	6	0	0	0	0	0	1	0	0	1	0	L2 - MARILENE: SECREÇÃO TRAQUEAL	RAISA
11/03/2025	3	6	0	0	0	0	1	0	0	0	1	0	L3- JOSÉ DAS GRAÇAS: ÓBITO	MONIQUE
12/03/2025	2	4	0	0	0	0	0	0	0	0	1	0		ANGELA MELO
13/03/2025	2	5	0	0	0	0	0	1	0	0	1	0		RAISA
14/03/2025	2	5	0	0	0	0	0	0	0	0	1	0		MONIQUE
15/03/2025	3	7	0	0	0	0	0	0	0	0	1	0		RAQUEL
16/03/2025	3	6	0	0	0	0	0	0	0	0	1	0		RAISA
17/03/2025														
18/03/2025														
19/03/2025														
20/03/2025														
21/02/2025	4	4	0	0	0	0	0	0	0	0	2	0		MONIQUE
22/02/2025	3	4	0	0	0	0	0	0	0	0	2	0		ANGELA MELO
23/02/2025	3	6	0	0	0	0	0	0	0	0	2	0		ANGELA MELO
24/02/2025	3	6	0	0	0	0	0	0	0	0	3	0		MONIQUE
25/02/2025	3	6	0	0	0	0	0	0	0	0	3	0		EVELIN
26/02/2025	3	6	0	0	0	0	1	0	0	0	2	0		RAISA
27/02/2025	4	4	0	0	0	0	0	0	0	0	2	0		MONIQUE
28/02/2025	4	6	1	0	0	0	0	0	0	0	2	0		ANGELA MELO

CENSO FISIOTERAPIA HMSL - MARÇO 2025 - ENFERMARIA DIURNO														
DATA	N° PCT FISIO	N° FISIO RESP	N° FISIO MOTORA	T. MARCHA	ADM FISIO	ALTAS FISIO	ÓBITOS FISIO	CNO2	MNR	VNI	IOT	EOT	OBSERVAÇÃO	FISIOTERAPEUTA
01/03/2025	9	11	5	3	2	0	1	6	1	0	0	0		GIOVANA
02/03/2025	11	11	6	2	3	0	0	9	0	0	0	0		GIOVANA
03/03/2025	11	16	6	3	0	0	0	5	0	0	0	0		CÁTIA
04/03/2025	11	17	4	3	0	1	0	6	0	0	0	0		CÁTIA
05/03/2025	10	12	5	1	0	2	0	3	0	0	0	0		FERNANDA
06/03/2025	9	12	3	2	0	2	0	4	1	0	0	0		GIOVANA
07/03/2025	18	16	4	2	1	0	0	5	0	0	0	0		FERNANDA
08/03/2025	7	14	4	3	1	0	0	6	0	0	0	0		CÁTIA
09/03/2025	7	10	5	2	0	0	0	7	0	0	0	0		GIOVANA
10/03/2025	7	12	4	2	0	1	0	6	0	0	0	0		FERNANDA
11/03/2025	7	12	4	3	0	0	0	0	0	0	0	0		CATIA
12/03/2025	7	17	3	1	0	0	0	3	0	0	0	0		FERNANDA
13/03/2025	7	16	5	2	0	0	0	3	0	0	0	0		GIOVANA
14/03/2025	10	19	6	4	2	1	0	8	0	0	0	0		CATIA
15/03/2025	11	18	4	3	0	0	0	6	0	0	0	0		CATIA
16/03/2025	12	23	5	3	0	1	0	7	0	0	0	0		ANGELA MELO
17/03/2025														
18/03/2025														
19/03/2025														
20/03/2025														
21/02/2025	13	10	4	2	2	0	0	5	0	0	0	0		GIOVANA
22/02/2025	13	13	3	1	0	0	0	6	0	0	0	0		CATIA
23/02/2025	10	15	0	0	3	1	0	6	0	0	0	0		FERNANDA
24/02/2025	14	14	3	2	3	2	0	5	0	0	0	0		CATIA
25/02/2025	13	11	4	2	3	3	0	8	0	0	0	0		GIOVANA
26/02/2025	12	12	3	3	0	0	0		0	0	0	0		FERNANDA
27/02/2025	13	13	4	4	1	0	1	7	1	0	0	0		GIOVANA
28/02/2025	13	13	7	6	6	2	0	6	1	0	0	0		GIOVANA

CENSO FISIOTERAPIA HMSL - 21/02 A 20/03/25- ENFERMARIA NOTURNO														
DATA	N° PCT FISIO	N° FISIO RESP	N° FISIO MOTORA	T. MARCHA	ADM FISIO	ALTAS FISIO	ÓBITOS FISIO	CNO2	MNR	VNI	IOT	EOT	OBSERVAÇÃO	FISIOTERAPEUTA
01/03/2025	10	10	1	0	0	0	0	9	1	0	0	0	COLETA DE BK LEITO 309A	RAISA
02/03/2025	10	10	2	0	0	0	0	9	0	0	0	0		ANGELA MELO
03/03/2025	11	11	1	0	0	0	0	8	0	0	0	0		MONIQUE
04/03/2025	10	10	1	0	0	0	1	8	0	0	0	0		RAISA
05/03/2025	8	10	1	0	0	0	0	4	0	0	0	0		MONIQUE
06/03/2025	7	9	1	0	1	0	1	4	1	0	0	0	/A- EAP? RECUSA VNI, INICIADO	ANGELA MELO
07/03/2025	8	9	2	0	0	0	1	5	0	0	0	0		ANGELA MELO
08/03/2025	9	9	1	0	0	0	0	7	0	0	0	0		MONIQUE
09/03/2025	7	10	1	0	0	0	0	7	0	0	0	0		MARCOS
10/03/2025	7	7	2	0	0	0	0	7	0	0	0	0		RAISA
11/03/2025	8	8	1	0	0	0	0	5	0	0	0	0		MONIQUE
12/03/2025	7	10	1	0	0	0	0	5	0	0	0	0		ANGELA MELO
13/03/2025	10	10	3	0	0	0	0	8	0	0	0	0		RAISA
14/03/2025	12	12	2	0	0	0	0	8	0	0	0	0		MONIQUE
15/03/2025	11	11	2	0	0	0	0	6	0	0	0	0		RAQUEL
16/03/2025	9	12	1	0	0	0	0	7	0	0	0	0		RAISA
17/03/2025														
18/03/2025														
19/03/2025														
20/03/2025														
21/02/2025	12	12	2	0	0	0	0	6	0	0	0	0		MONIQUE
22/02/2025	6	6	3	0	0	0	0	6	0	0	0	0		ANGELA MELO
23/02/2025	5	5	1	0	0	0	1	6	0	0	0	0		ANGELA MELO
24/02/2025	12	12	2	0	0	0	0	8	0	0	0	0		MONIQUE
25/02/2025	9	9	3	0	0	0	0	8	0	0	0	0		EVELIN
26/02/2025	12	12	1	0	0	0	0	7	0	0	0	0		RAISA
27/02/2025	9	9	2	0	0	0	0	7	1	0	0	0		MONIQUE
28/02/2025	8	8	2	0	0	0	0	6	1	0	0	0		ANGELA MELO

Voltar Imprimir

CAIXA ECONÔMICA FEDERAL

Certificado de Regularidade do FGTS - CRF

Inscrição: 58.181.122/0001-01
Razão Social: FISIO PRIME FISIOTERAPIA LTDA
Endereço: R NEWTON JOAO PERETTI 75 / VILA MERCEDES / MAUA / SP / 09361-370

A Caixa Econômica Federal, no uso da atribuição que lhe confere o Art. 7, da Lei 8.036, de 11 de maio de 1990, certifica que, nesta data, a empresa acima identificada encontra-se em situação regular perante o Fundo de Garantia do Tempo de Servico - FGTS.

O presente Certificado não servirá de prova contra cobrança de quaisquer débitos referentes a contribuições e/ou encargos devidos, decorrentes das obrigações com o FGTS.

Validade:27/01/2025 a 25/02/2025

Certificação Número: 2025012711406340334326

Informação obtida em 04/02/2025 13:08:06

A utilização deste Certificado para os fins previstos em Lei esta condicionada a verificação de autenticidade no site da Caixa: **www.caixa.gov.br**

SECRETARIA DA FAZENDA DO ESTADO DE SÃO PAULO

Cadastro Informativo dos Créditos não Quitados de Órgãos e Entidades Estaduais
CADIN Estadual

Informações Cadastrais

CNPJ/CPF: 58.181.122/0001-01

Não foram encontradas pendências no Cadastro de Créditos não quitados de Órgãos e Entidades Estaduais – CADIN ESTADUAL.

Pesquisa realizada em: 20/01/2025 às 14:50:11

Se você recebeu o comunicado CADIN regularize sua situação em 90 (noventa) dias contados apartir da data de expedição do mesmo.

Este documento não tem validade de Certidão Negativa.
Em conformidade com a Lei Estadual nº 12.799/2008 a inexistência de registro no CADIN Estadual:
- Não configura reconhecimento de regularidade de situação, nem dispensa a apresentação dos documentos exigidos em lei, decreto e demais atos normativos. (artigo 7º)
- Não impede a consulta prévia pelos órgãos e entidades da Administração direta e indireta ao sistema CADIN Estadual. (artigo 6º)
- Aos registros incluídos após a emissão da declaração cabe a aplicação do parágrafo 1º do artigo 6º.

A autenticidade deste documento deverá ser confirmada na página da Secretaria da Fazenda do Estado de São Paulo, endereço: https://www.fazenda.sp.gov.br/cadin_estadual/pages/publ/cadin.aspx

Código da Declaração: EDAD96AF.8669687D.67B9F039.3F336604

EMISSÃO GRATUITA

Atenção: Qualquer rasura ou emenda invalidará este documento.

PODER JUDICIÁRIO
JUSTIÇA DO TRABALHO

CERTIDÃO NEGATIVA DE DÉBITOS TRABALHISTAS

Nome: FISIO PRIME FISIOTERAPIA LTDA (MATRIZ E FILIAIS)
CNPJ: 58.181.122/0001-01
Certidão nº: 3539427/2025
Expedição: 20/01/2025, às 14:49:17
Validade: 19/07/2025 - 180 (cento e oitenta) dias, contados da data de sua expedição.

Certifica-se que **FISIO PRIME FISIOTERAPIA LTDA (MATRIZ E FILIAIS)**, inscrito(a) no CNPJ sob o nº **58.181.122/0001-01**, **NÃO CONSTA** como inadimplente no Banco Nacional de Devedores Trabalhistas.
Certidão emitida com base nos arts. 642-A e 883-A da Consolidação das Leis do Trabalho, acrescentados pelas Leis ns.° 12.440/2011 e 13.467/2017, e no Ato 01/2022 da CGJT, de 21 de janeiro de 2022.
Os dados constantes desta Certidão são de responsabilidade dos Tribunais do Trabalho.
No caso de pessoa jurídica, a Certidão atesta a empresa em relação a todos os seus estabelecimentos, agências ou filiais.
A aceitação desta certidão condiciona-se à verificação de sua autenticidade no portal do Tribunal Superior do Trabalho na Internet (http://www.tst.jus.br).
Certidão emitida gratuitamente.

INFORMAÇÃO IMPORTANTE
Do Banco Nacional de Devedores Trabalhistas constam os dados necessários à identificação das pessoas naturais e jurídicas inadimplentes perante a Justiça do Trabalho quanto às obrigações estabelecidas em sentença condenatória transitada em julgado ou em acordos judiciais trabalhistas, inclusive no concernente aos recolhimentos previdenciários, a honorários, a custas, a emolumentos ou a recolhimentos determinados em lei; ou decorrentes de execução de acordos firmados perante o Ministério Público do Trabalho, Comissão de Conciliação Prévia ou demais títulos que, por disposição legal, contiver força executiva.

Secretaria da Fazenda e Planejamento do Estado de São Paulo

Débitos Tributários Não Inscritos na Dívida Ativa do Estado de São Paulo

CNPJ: 58.181.122/0001-01

Ressalvado o direito da Secretaria da Fazenda e Planejamento do Estado de São Paulo de apurar débitos de responsabilidade da pessoa jurídica acima identificada, é certificado que **não constam débitos** declarados ou apurados pendentes de inscrição na Dívida Ativa de responsabilidade do estabelecimento matriz/filial acima identificado.

Certidão nº	25010461549-25
Data e hora da emissão	14/01/2025 10:15:05
Validade	6 (seis) meses, contados da data de sua expedição.

Qualquer rasura ou emenda invalidará este documento.

A aceitação desta certidão está condicionada à verificação de sua autenticidade no sítio **www.pfe.fazenda.sp.gov.br**

371

Certidão Negativa

Número: 2019/2025

Contribuinte : 761087 - FISIO PRIME FISIOTERAPIA LTDA
CPF/CNPJ : 58.181.122/0001-01
Endereço : NEWTON JOAO PERETTI, RUA, 75
Bairro : MERCEDES, VILA
Cidade/UF/CEP : MAUÁ, SP, 09361-370

Certifico, por solicitação, que consta nos assentamentos do cadastro municipal a inscrição acima.

E ainda, que não constam débitos até a presente data para com esta municipalidade.

Ressalvado o direito da Fazenda Municipal de cobrar quaisquer débitos que venham a ser apurados após a expedição da presente certidão.

O referido é verdade e dou fé, tendo validade por 90 dias a contar da data do documento.

Mauá, 13 de Janeiro de 2025
Código de Validação: 0TQJ.XI0U.4Q4F.P9LV

Procuradoria da Dívida Ativa

OBS.: Conforme disposto no Art. 233, §2º, da Lei Complementar Municipal nº 21/2014, esta certidão está dispensada da assinatura da autoridade competente por ter sido emitida pelo Sistema de Processamento de Dados.

MINISTÉRIO DA FAZENDA
Secretaria da Receita Federal do Brasil
Procuradoria-Geral da Fazenda Nacional

CERTIDÃO NEGATIVA DE DÉBITOS RELATIVOS AOS TRIBUTOS FEDERAIS E À DÍVIDA ATIVA DA UNIÃO

Nome: FISIO PRIME FISIOTERAPIA LTDA
CNPJ: 58.181.122/0001-01

Ressalvado o direito de a Fazenda Nacional cobrar e inscrever quaisquer dívidas de responsabilidade do sujeito passivo acima identificado que vierem a ser apuradas, é certificado que não constam pendências em seu nome, relativas a créditos tributários administrados pela Secretaria da Receita Federal do Brasil (RFB) e a inscrições em Dívida Ativa da União (DAU) junto à Procuradoria-Geral da Fazenda Nacional (PGFN).

Esta certidão é válida para o estabelecimento matriz e suas filiais e, no caso de ente federativo, para todos os órgãos e fundos públicos da administração direta a ele vinculados. Refere-se à situação do sujeito passivo no âmbito da RFB e da PGFN e abrange inclusive as contribuições sociais previstas nas alíneas 'a' a 'd' do parágrafo único do art. 11 da Lei nº 8.212, de 24 de julho de 1991.

A aceitação desta certidão está condicionada à verificação de sua autenticidade na Internet, nos endereços <http://rfb.gov.br> ou <http://www.pgfn.gov.br>.

Certidão emitida gratuitamente com base na Portaria Conjunta RFB/PGFN nº 1.751, de 2/10/2014.
Emitida às 11:32:08 do dia 28/11/2024 <hora e data de Brasília>.
Válida até 27/05/2025.
Código de controle da certidão: **F379.0045.AA96.EAAA**
Qualquer rasura ou emenda invalidará este documento.

PREFEITURA DO MUNICÍPIO DE SÃO PAULO

SECRETARIA MUNICIPAL DA FAZENDA

NOTA FISCAL ELETRÔNICA DE SERVIÇOS - NFS-e

Serviço prestado em 01/11/2024

20241101u18322807000106

Número da Nota	Data e Hora de Emissão	Código de Verificação
00000042	01/11/2024 09:11:09	BTEY-E5PS

PRESTADOR DE SERVIÇOS

CPF/CNPJ: **18.322.807/0001-06** Inscrição Municipal: **4.769.593-5**
Nome/Razão Social: **4LIMP FACILITIES LTDA**
Endereço: **R BISPO EUGENIO DEMAZEMOD 317 - VILA ALPINA - CEP: 03206-040**
Município: **São Paulo** UF: **SP**

TOMADOR DE SERVIÇOS

Nome/Razão Social: **BIOGESP - ASSOCIACAO DE GESTAO E EXECUCAO DE SERVICOS PUBLICO**
CPF/CNPJ: **26.702.577/0001-39** Inscrição Municipal: **6.149.202-7**
Endereço: **R CARD ARCOVERDE 1641, SALA 93/94 - PINHEIROS - CEP: 05407-002**
Município: **São Paulo** UF: **SP** E-mail: **nfe@biogesp.com.br**

INTERMEDIÁRIO DE SERVIÇOS

CPF/CNPJ: **----** Nome/Razão Social: **----**

DISCRIMINAÇÃO DOS SERVIÇOS

PRESTAÇÃO DE SERVIÇOS DE LIMPEZA HOSPITALAR, TERMINAL, PISO, BANHEIROS E VIDRAÇARIA EM TODA UNIDADE DO CENTRO DE ESPECIALIDADE DE SAÚDE E CAISME (CENTRO DE ATENÇÃO INTEGRAL SAÚDE DA MULHER), LOCALIZADO NO MUNICÍPIO DE RIBEIRÃO PIRES - SP, GERIDO PELA BIOGESP (ASSOCIAÇÃO DE GESTÃO E EXECUÇÃO DE SERVIÇOS PÚBLICOS SOCIAIS).

PERÍODO DE 01 A 31 DE OUTUBRO DE 2024.

MÃO DE OBRA: R$84.000,00
RETENÇÃO DE INSS CONF. IN RFB Nº 2110/2022: (11% SOBRE O VALOR DA MÃO DE OBRA): R$9.240,00
RETENÇÃO DE ISS CONF. LEI 701/2003: (5% SOBRE O VALOR BRUTO DA NOTA FISCAL): R$4.200,00

VALOR LÍQUIDO A RECEBER: R$70.560,00

DADOS BANCÁRIOS:
BANCO ITAU
AG: 0452
CC: 99061-7
CNPJ: 18.322.807/0001-06

VALOR TOTAL DO SERVIÇO = R$ 84.000,00

INSS (R$)	IRRF (R$)	CSLL (R$)	COFINS (R$)	PIS/PASEP (R$)
9.240,00	-	-	-	-

Código do Serviço
01406 - Limpeza, manutenção e conservação de imóveis, chaminés, piscinas e congêneres, inclusive fossas.

Valor Total das Deduções (R$)	Base de Cálculo (R$)	Alíquota (%)	Valor do ISS (R$)	Crédito (R$)
0,00	84.000,00	5,00%	4.200,00	0,00

Município da Prestação do Serviço	Número Inscrição da Obra	Valor Aproximado dos Tributos / Fonte
Ribeirão Pires - SP	-	-

OUTRAS INFORMAÇÕES

(1) Esta NFS-e foi emitida com respaldo na Lei nº 14.097/2005; (2) O ISS desta NFS-e é devido FORA do Município de São Paulo; (3) Documento emitido por ME ou EPP optante pelo Simples Nacional; (4) O ISS desta NFS-e será RETIDO pelo Tomador de Serviço; (5) Esta NFS-e substitui a NFS-e nº 41;

Santander

Internet Banking Empresarial

BIOGESP ASSOCIACAO GESTAO EXECUCAO SERVI **Agência:** 0123 **Conta:** 130043711

Comprovante de pagamento

Pronto! Seu pagamento foi realizado

Valor pago
R$ 70.560,00

Tipo de transferência
agencia-conta

Informação para o recebedor
REFERENTE A NF 42

Forma de pagamento
Ag 0123 - Cc 13004371-1

Data do pagamento
14/03/2025

Dados do recebedor

Para
4limp Facilities Ltda

CNPJ
18.******/****-06

Instituição
ITAU UNIBANCO S.A.

Dados do pagador

De
BIOGESP ASSOCIACAO GESTAO EXECUCAO SERVI

CNPJ
26.******/****-39

Instituição
BANCO SANTANDER (BRASIL) S.A.

ID/Transação
E90400888202503141340360236322 94

Data e hora da transação
14/03/2025 - 10:41:18

Instituição iniciadora de pagamento
BANCO SANTANDER (BRASIL) S.A.

Código de autenticação
IBE06AFECE45C9EA045D5A2

Central de Atendimento Santander Empresarial
4004-2125 (Regiões Metropolitanas)
0800 726 2125 (Demais Localidades)
0800 723 5007 (Pessoas com deficiência auditiva ou de fala)

SAC - Atendimento 24h por dia, todos os dias.
0800 762 7777
0800 771 0401 (Pessoas com deficiência auditiva ou de fala)
Ouvidoria - Das 9h às 18h, de segunda a sexta-feira, exceto feriado.
0800 726 0322
0800 771 0301 (Pessoas com deficiência auditiva ou de fala)

RELATÓRIO DE ATIVIDADES

4LIMP FACILITIES

FEVEREIRO/2025

LIMPEZA DE AMBIENTES

CORTE DE GRAMA

APRESENTAÇÃO

A 4Limp Facilities apresenta seu plano de trabalho e atividades realizadas no contrato de prestação de serviços de limpeza.

OBJETO DA PRESTAÇÃO DOS SERVIÇOS

Prestação de serviços de limpeza, asseio e conservação predial, com fornecimento de mão-de-obra, materiais e equipamentos, visando à obtenção de adequadas condições de salubridade e higiene nas dependências do CEM - Centro de Especialidade Médicas e o CAISM – Centro De Atenção Integral À Saúde Da Mulher, sito à Av. Humberto de Campos, 70 – Centro – Ribeirão Pires.



DESCRIÇÃO DOS SERVIÇOS

Áreas Internas – Pisos Frios

Características: consideram-se como áreas internas – pisos frios – aquelas constituídas ou revestidas de paviflex, mármore, cerâmica, marmorite, plurigoma e madeira, incluindo os sanitários.

Rotinas e Frequências de Limpeza

Os serviços serão executados pela Contratada na seguinte frequência:

a) DIÁRIA:

Limpar espelhos e pisos dos sanitários com pano úmido e saneante domissanitário desinfetante, realizando a remoção de sujidades e outros contaminantes, mantendo-os em adequadas condições de higienização durante todo o horário previsto de uso;

Lavar bacias, assentos e pias com saneante domissanitário desinfetante, mantendo-os em adequadas condições de higienização durante todo o horário previsto de uso;

Efetuar a reposição de papel higiênico, sabonete e papel toalha nos respectivos sanitários.

Manter os cestos isentos de detritos, acondicionando-os em local indicado pelo Contratante;

Remover o pó de mesas, telefones, armários, arquivos, prateleiras, peitoris, caixilhos das janelas, bem como dos móveis existentes, dos aparelhos elétricos, dos extintores de incêndio, entre outros. Sempre que possível, utilizar apenas pano úmido, com a finalidade de:

Evitar uso desnecessário de aditivos e detergentes para a limpeza dos móveis e eliminar o uso de produtos lustra móveis; e

Evitar fazer a limpeza de bocais (e outras partes manuseadas) com produtos potencialmente alergênicos.

Varrer pisos removendo os detritos, acondicionando-os apropriadamente e retirando-os para local indicado pelo Contratante;

Remover manchas e lustrar os pisos encerados de madeira;

Passar pano úmido e polir os pisos paviflex, mármore, cerâmica, marmorite, plurigoma e similares;

Limpar os elevadores com produto adequado;

Limpar/remover o pó de capachos e tapetes; e

Executar demais serviços considerados necessários à frequência diária.

b) SEMANAL

Limpar os azulejos, os pisos e espelhos dos sanitários com saneantes domissanitários desinfetantes, mantendo-os em adequadas condições de higienização;

Limpar atrás dos móveis, armários e arquivos;

Limpar divisórias, portas, barras e batentes com produto adequado;

Limpar as forrações de couro ou plástico em assentos e poltronas com produto adequado;

Limpar/polir todos os metais, tais como: torneiras, válvulas, registros, sifões, fechaduras, etc. com produto adequado, procurando fazer uso de polidores de baixa toxidade ou atóxicos;

Limpar telefones com produto adequado, evitando fazer a limpeza de bocais (e outras partes manuseadas) com produto alergênico, usando apenas pano úmido;

Encerar e lustrar os pisos de madeira, paviflex, plurigoma e similares;

Retirar o pó e resíduos dos quadros em geral; e

Executar demais serviços considerados necessários à frequência semanal.

c) MENSAL

Limpar e remover manchas de forros, paredes e rodapés;

Remover o pó de cortinas e persianas com equipamentos e acessórios adequados;

Executar demais serviços considerados necessários à frequência mensal.

d) TRIMESTRAL

Limpar todas as luminárias por dentro e por fora, lâmpadas, aletas e difusores;

Limpar persianas com produtos, equipamentos e acessórios adequados; e

Executar demais serviços considerados necessários à frequência trimestral.

Horário de Execução dos Serviços

Os serviços deverão ser executados em horários que não interfiram nas atividades normais do Contratante, respeitando a jornada de 44 (quarenta e quatro) horas semanais.

Consideração Final

Os trapos e estopas contaminados nas atividades de polimento (ou que utilizem produtos considerados tóxicos) deverão ser segregados e ter destinação adequada.

Áreas Internas – Sanitários de Uso Público ou Coletivo de Grande Circulação

Características: Atividades de limpeza e higienização de forma permanente e efetiva em instalações sanitárias de uso público ou coletivo de grande circulação em locais de âmbito nterno.

Rotinas e Frequências de Limpeza

Os serviços serão executados pela Contratada na seguinte frequência:

a) DIÁRIA

Limpar espelhos e pisos dos sanitários com pano úmido e saneante domissanitário desinfetante, realizando a remoção de sujidades e outros contaminantes, mantendo-os em adequadas condições de higienização durante todo o horário previsto de uso;

Lavar bacias, assentos e pias com saneante domissanitário desinfetante, mantendo-os em adequadas condições de higienização durante todo o horário previsto de uso;

Efetuar a reposição de papel higiênico, sabonete e papel toalha nos respectivos sanitários;

Manter os cestos isentos de detritos, acondicionando-os em local indicado pelo Contratante;

Remover o pó de mesas, armários, prateleiras, peitoris, caixilhos das janelas, bem como dos móveis existentes, dos aparelhos elétricos, dos extintores de incêndio, entre outros. Sempre que possível utilizar apenas pano úmido, com a finalidade de:

Evitar uso desnecessário de aditivos e detergentes para a limpeza dos móveis e eliminar o uso de produtos lustra móveis; e

Evitar fazer a limpeza de partes manuseadas com produtos potencialmente alergênicos.

Varrer pisos removendo os detritos, acondicionando-os apropriadamente e retirando-os para local indicado pelo Contratante;

Remover manchas;

Passar pano úmido e polir os pisos paviflex, mármore, cerâmica, marmorite, plurigoma e similares;

Limpar e remover o pó de capachos e tapetes; e

Executar demais serviços considerados necessários à frequência diária.

b) SEMANAL

Limpar os azulejos, os pisos e espelhos dos sanitários com saneantes domissanitários desinfetantes, mantendo-os em adequadas condições de higienização;

Limpar atrás dos móveis e armários;

Limpar divisórias, portas, barras e batentes com produto adequado;

Limpar e polir todos os metais, tais como: torneiras, válvulas, registros, sifões, fechaduras, etc. com produto adequado, procurando fazer uso de polidores de baixa toxidade ou atóxicos;

Encerar/lustrar os pisos paviflex, plurigoma e similares; e

Executar demais serviços considerados necessários à frequência semanal.

c) MENSAL

Limpar e remover manchas de forros, paredes e rodapés;

Remover o pó de cortinas e persianas com equipamentos e acessórios adequados; e

Executar demais serviços considerados necessários à frequência mensal.

d) TRIMESTRAL

Limpar todas as luminárias por dentro e por fora, lâmpadas, aletas e difusores;

Limpar persianas com produtos, equipamentos e acessórios adequados; e

Executar demais serviços considerados necessários à frequência trimestral.

Horário de Execução dos Serviços

Os serviços deverão ser executados em horários que não interfiram nas atividades normais do Contratante, respeitando a jornada de 44 (quarenta e quatro) horas semanais.

Consideração Final

Os trapos e estopas contaminados nas atividades de polimento (ou que utilizem produtos considerados tóxicos) deverão ser segregados e ter destinação adequada.

Vidros Externos – Frequência Semestral – Com ou Sem Exposição à Situação de Risco

Características: consideram-se vidros externos aqueles localizados nas fachadas das edificações.

Os vidros externos são compostos por face interna e face externa. A quantificação da área dos vidros externos deverá se referir somente a uma de suas faces.

Descrição dos Serviços

Os serviços serão executados pela Contratada na seguinte frequência:

a) QUINZENAL

Limpar todos os vidros externos – face interna – aplicando-lhes, se necessário, produtos antiembaçantes de baixa toxicidade.

b) SEMESTRAL

Limpar todos os vidros externos – face externa – aplicando-lhes, se necessário, produtos antiembaçantes de baixa toxicidade.

Horário de Execução dos Serviços

Os serviços deverão ser executados em horários que não interfiram nas atividades normais do Contratante, respeitando a jornada de 44 (quarenta e quatro) horas semanais.

OBRIGAÇÕES E RESPONSABILIDADES DA CONTRATADA

A Contratada, além da disponibilização de mão de obra, dos saneantes domissanitários, dos materiais, dos utensílios, e dos equipamentos necessários à perfeita execução dos serviços de limpeza das áreas envolvidas, bem como das obrigações constantes na Minuta de Termo de Contrato, obriga-se a:

OBRIGAÇÕES E RESPONSABILIDADES GENÉRICAS

Responsabilizar-se integralmente pelos serviços contratados, nos termos da legislação vigente;

Designar por escrito, no ato do recebimento da Autorização de Serviços, preposto (s) que tenha (m) poderes para resolução de possíveis ocorrências durante a execução do contrato;

Observar a legislação trabalhista, inclusive quanto à jornada de trabalho e outras disposições previstas em normas coletivas da categoria profissional;

Observar as condições de uso de sistema de escrituração digital de obrigações previdenciárias, trabalhistas e fiscais que sejam estabelecidas por legislação federal, atendendo ao disposto no artigo 16 da Lei Federal nº 13.874/2019;

Disponibilizar empregados em quantidade necessária para a prestação dos serviços, devidamente registrados em suas carteiras de trabalho;

No início de cada mês, fornecer à Contratante todo o material de limpeza (saneantes domissanitários e produtos químicos) a ser utilizado na execução do serviço de limpeza no período, em quantidade e qualidade adequadas para a aprovação pela fiscalização do contrato;

Cabe à Contratada completar ou substituir o material considerado inadequado pela Contratante, no prazo de 24 (vinte e quatro) horas;

Respeitar a legislação vigente para o transporte, manuseio e armazenagem dos saneantes domissanitários e dos produtos químicos;

Manter seu pessoal uniformizado, identificando-os mediante crachás com fotografia recente e provendo-os dos Equipamentos de Proteção Individual (EPIs);

Manter todos os equipamentos e utensílios necessários à execução dos serviços em perfeitas condições de uso, devendo os danificados serem substituídos em até 24 (vinte e quatro) horas. Os equipamentos elétricos devem ser dotados de sistema de proteção, de modo a evitar danos na rede elétrica;

Identificar todos os equipamentos, ferramentais e utensílios de sua propriedade, tais como: aspiradores de pó, enceradeiras, mangueiras, baldes, carrinhos para transporte de lixo, escadas, entre outros, de forma a não serem confundidos com similares de propriedade do Contratante;

Implantar, de forma adequada, a planificação, a execução e a supervisão permanente dos serviços de maneira estruturada, mantendo durante o horário comercial suporte para dar atendimento a eventuais necessidades para manutenção das áreas limpas;

Nomear encarregados responsáveis pelos serviços, com a missão de garantir o bom andamento dos trabalhos. Esses encarregados terão a obrigação de reportarem-se, quando houver necessidade, ao preposto dos serviços do Contratante e tomar as providências pertinentes;

Assumir todas as responsabilidades e tomar as medidas necessárias ao atendimento dos seus empregados acidentados ou com mal súbito;

Cumprir os postulados legais vigentes de âmbito federal, estadual ou municipal e as normas internas de segurança e medicina do trabalho;

Instruir seus profissionais quanto à necessidade de acatar as orientações do Contratante, inclusive quanto ao cumprimento das Normas Internas e de Segurança e Medicina do Trabalho tais como prevenção de incêndio nas áreas do Contratante;

Exercer controle sobre a assiduidade e a pontualidade de seus empregados;

Prestar os serviços dentro dos parâmetros e rotinas estabelecidos, fornecendo todos os saneantes domissanitários e materiais, incluindo sacos plásticos para acondicionamento de

detritos e equipamentos em quantidade, qualidade e tecnologia adequadas, com a observância às recomendações aceitas pela boa técnica, normas e legislação;

A Contratada deverá distribuir nos sanitários papel higiênico, sabonete e papel toalha, de forma a garantir a manutenção de seu abastecimento;

Observar conduta adequada na utilização dos saneantes domissanitários, dos materiais e dos equipamentos, objetivando correta higienização dos utensílios e das instalações objeto da prestação de serviços;

Respeitar a legislação vigente e observar as boas práticas técnica e ambientalmente recomendadas, quando da realização de atividades com produtos químicos controlados e da aplicação de saneantes domissanitários nas áreas escopo dos trabalhos; quer seja em termos de qualidade, de quantidade ou de destinação; atividades essas da inteira responsabilidade da Contratada, que responderá em seu próprio nome perante os órgãos fiscalizadores;

Executar os serviços em horários que não interfiram no bom andamento da rotina de funcionamento do Contratante;

Assegurar que todo empregado que cometa falta disciplinar não seja mantido nas dependências da execução dos serviços ou em quaisquer outras instalações do Contratante;

Atender de imediato às solicitações do Contratante quanto às substituições de empregados não qualificados ou entendidos como inadequados para a prestação dos serviços;

Fornecer obrigatoriamente cesta básica e vale-refeição que estejam previstos na convenção, acordo coletivo de trabalho ou sentença normativa, e legislação aplicável aos empregados envolvidos na prestação dos serviços;

Apresentar, quando solicitado, os comprovantes de pagamentos de benefícios e encargos;

Executar os trabalhos de forma a garantir os melhores resultados, cabendo à Contratada otimizar a gestão de seus recursos – quer humanos, quer materiais – com vistas à qualidade dos serviços e à satisfação do Contratante, obtendo a produtividade adequada aos vários tipos de trabalho. A Contratada responsabilizar-se-á integralmente pelos serviços contratados, cumprindo as disposições legais que interfiram em sua execução, destacando-se a legislação ambiental.

OBRIGAÇÕES E RESPONSABILIDADES ESPECÍFICAS – BOAS PRÁTICAS AMBIENTAIS

a) Elaborar e manter um programa interno de treinamento de seus empregados para redução de consumo de energia elétrica, consumo de água, e redução de produção de resíduos sólidos, observando as normas ambientais vigentes;

b) Receber do Contratante informações a respeito dos programas de uso racional dos recursos que impactem o meio ambiente;

c) Responsabilizar-se pelo preenchimento do Formulário de Ocorrências para Manutenção por seu encarregado, disponível no site www.cadterc.sp.gov.br, que poderá ser fornecido pelo Contratante;

d) Quando houver ocorrências, o encarregado deverá entregar o Formulário de Ocorrências para Manutenção devidamente preenchido e assinado ao Contratante.

Exemplos de ocorrências mais comuns e que devem ser apontadas:

Vazamentos na torneira ou no sifão do lavatório e chuveiros;
Saboneteiras e toalheiros quebrados;
Lâmpadas queimadas ou piscando;
Tomadas e espelhos soltos;
Fios desencapados;
Janelas, fechaduras ou vidros quebrados;
Carpete solto.

USO RACIONAL DA ÁGUA

A Contratada deverá capacitar parte do seu pessoal quanto ao uso da água. Essa capacitação poderá ser feita por meio do material oferecido pela Companhia de Saneamento Básico do Estado de São Paulo (SABESP) sobre o uso racional da água, em seu site. Os conceitos deverão ser repassados para a equipe por meio de multiplicadores;

A Contratada deverá adotar medidas para se evitar o desperdício de água tratada, conforme instituído no Decreto Estadual no 48.138, de 07/10/03;

Colaborar com as medidas de redução de consumo e uso racional da água, cujos encarregados devem atuar como facilitadores das mudanças de comportamento de empregados da Contratada;

Como exemplo: sempre que possível usar a vassoura, e não a mangueira, para limpar áreas externas. Se houver uma sujeira localizada, usar a técnica do pano umedecido.

Sempre que adequado e necessário, a Contratada deverá utilizar-se de equipamento de limpeza com jatos de vapor de água saturada sob pressão. Trata-se de alternativa de inovação tecnológica cuja utilização será precedida de avaliação pelo Contratante, ponderando as vantagens e as desvantagens. Em caso de utilização de lavadoras, adotar as de pressão com vazão máxima de 360 (trezentos e sessenta) litros/hora;

Manter critérios especiais e privilegiados para aquisição e uso de equipamentos e complementos que promovam a redução do consumo de água.

USO RACIONAL DE ENERGIA ELÉTRICA

Manter critérios especiais e privilegiados para aquisição de produtos e equipamentos que apresentem eficiência energética e redução de consumo;

Durante a limpeza noturna, quando permitida, acender apenas as luzes das áreas que estiverem sendo ocupadas;

Comunicar ao Contratante sobre equipamentos com mau funcionamento ou danificados, tais como lâmpadas queimadas ou piscando, zumbido excessivo em reatores de luminárias, e mau funcionamento de instalações energizadas;

Sugerir ao Contratante ou diretamente à CIRE (Comissão Interna de Racionalização do Uso de Energia) locais e medidas que tenham a possibilidade de redução do consumo de energia, tais como: desligamento de sistemas de iluminação, instalação de interruptores, instalação de sensores de presença, rebaixamento de luminárias, entre outros;

Ao remover o pó de cortinas ou persianas, verificar se essas não estão impedindo a saída do ar condicionado ou aparelho equivalente;

Verificar as condições de segurança de extensões elétricas utilizadas em aspiradores de pó, enceradeiras, entre outros, e se existem vazamentos de vapor ou ar nos equipamentos de limpeza, o sistema de proteção elétrica.

Realizar verificações e, se for o caso, manutenções periódicas em seus aparelhos elétricos, extensões, filtros, recipientes dos aspiradores de pó e nas escovas das enceradeiras.

Evitar ao máximo o uso de extensões elétricas;

Repassar a seus empregados todas as orientações referentes à redução do consumo de energia fornecidas pelo Contratante.

SANEANTES DOMISSANITÁRIOS

Manter critérios especiais e privilegiados para aquisição e uso de produtos biodegradáveis;

Utilizar racionalmente os saneantes domissanitários, cuja aplicação nos serviços deverá observar regra basilar de menor toxidade, livre de corantes e redução drástica de hipoclorito de sódio;

Manter critérios de qualificação de fornecedores levando em consideração as ações ambientais por esses realizadas;

Observar rigorosamente, quando da aplicação ou manipulação de detergentes e seus congêneres, no que se refere ao atendimento às prescrições do artigo 44 da Lei Federal no 6.360 de 23 de setembro de 1976, e do artigo 67 do Decreto Federal no 8.077, de 14 de agosto de 2013, as prescrições da Resolução ANVISA nº 40, de 5 de junho de 2008, cujos itens de controle e fiscalização por parte das autoridades sanitárias e do Contratante são os

Anexos da referida Resolução: ANEXO I - Tipos/Categorias de produtos de limpeza e afins e ANEXO II Rotulagem para produtos de limpeza e afins;

Fornecer saneantes domissanitários devidamente notificados ou registrados no órgão de vigilância sanitária competente do Ministério da Saúde, em conformidade com o Decreto Federal no 8.077 de 13 de agosto de 2013, que regulamenta a Lei Federal no 6.360, de 23 de setembro de 1976;

Observar a rotulagem quanto aos produtos desinfetantes domissanitários, conforme Resolução RDC nº 34, de 16 de agosto 2010 e os anexos 4 e 5 da Portaria 321/MS/SNVS, de 08 de agosto de 1997, assim como o Artigo 4 da Lei Federal 13.236, de 29 de dezembro de 2015;

Em face da necessidade de ser preservada a qualidade dos recursos hídricos naturais, de importância fundamental para a saúde, somente aplicar saneantes domissanitários cujas substâncias tensoativas aniônicas, utilizadas em sua composição, sejam biodegradáveis, conforme disposições da Resolução nº 180, de 03 de outubro de 2006, que aprova o Regulamento Técnico sobre Biodegradabilidade dos Tensoativos Aniônicos para Produtos Saneantes Domissanitários:

Considera-se biodegradável a substância tensoativa susceptível de decomposição e biodegradação por micro-organismos, com grau de biodegradabilidade mínimo de 90%. Fica definido como referência de biodegradabilidade, para esta finalidade específica, o n-dodecilbenzeno sulfonato de sódio. A verificação da biodegradabilidade será realizada pela análise da substância tensoativa aniônica utilizada na formulação do saneante ou no produto acabado;

O Contratante poderá coletar uma vez por mês, e sempre que entender necessário, amostras de saneantes domissanitários, que deverão ser devidamente acondicionadas em recipientes esterilizados e lacrados, para análises laboratoriais; e

Os laudos laboratoriais deverão ser elaborados por laboratórios habilitados pela Secretaria de Vigilância Sanitária. Deverão constar obrigatoriamente no laudo laboratorial, além do resultado dos ensaios de biodegradabilidade, resultados da análise química da amostra analisada.

Quando da aplicação de álcool, deverá se observar a Resolução RDC nº 46, de 20 de fevereiro de 2002, que aprova o regulamento técnico para o álcool etílico hidratado em todas as graduações e álcool etílico anidro.

POLUIÇÃO SONORA

Para os equipamentos de limpeza que gerem ruído em seu funcionamento, observar a necessidade de Selo Ruído, como forma de indicação do nível de potência sonora, medido em decibel – dB(A) –, conforme Resolução CONAMA nº 020, de 07 de dezembro de 994, em face do ruído excessivo causar prejuízo à saúde física e mental, afetando particularmente a audição. A utilização de tecnologias adequadas e conhecidas permite atender às necessidades de redução de níveis de ruído.

FISCALIZAÇÃO/CONTROLE DA EXECUÇÃO DOS SERVIÇOS

Não obstante a Contratada ser a única e exclusiva responsável pela execução de todos os serviços, ao Contratante é reservado o direito de, sem de qualquer forma restringir a plenitude dessa responsabilidade, exercer a mais ampla e completa fiscalização sobre os serviços, diretamente ou por prepostos designados, podendo para isso:

Ordenar a imediata retirada do local bem como a substituição de funcionário da Contratada que estiver sem uniforme ou crachá, que embaraçar ou dificultar sua fiscalização ou cuja permanência na área, a seu exclusivo critério, julgar inconveniente;

Examinar as Carteiras Profissionais dos funcionários colocados a seu serviço, para comprovar o registro de função profissional;

Solicitar à Contratada a substituição de qualquer saneante domissanitário, material ou equipamento cujo uso seja considerado prejudicial à boa conservação de seus pertences, equipamentos ou instalações, que não atendam às necessidades;

Utilizar-se do Procedimento de Avaliação da Qualidade dos Serviços de Limpeza, Asseio e Conservação Predial, de pleno conhecimento das partes, para o acompanhamento do desenvolvimento dos trabalhos, medição dos níveis de qualidade e correção de rumos;

Executar mensalmente a medição dos serviços efetivamente prestados, descontando o equivalente aos não realizados, bem como aqueles não aprovados por inconformidade aos padrões estabelecidos, desde que por motivos imputáveis à Contratada, sem prejuízo das demais sanções disciplinadas em contrato;

Encaminhar à Contratada o Relatório Mensal de Qualidade dos Serviços de Limpeza, para conhecimento da avaliação e do fator de desconto a ser efetuado no valor a ser faturado pelos serviços prestados.

ÁREAS LIMPAS












de da
Mulher

















CORTE DE GRAMA















DEPÓSITO E CARRINHOS DE LIMPEZA









CONSIDERAÇÕES FINAIS

De modo geral, a execução das atividades ao longo do mês se mostraram satisfatórias em todos os quesitos e aspectos.

É importante que os resultados deste trabalho atendam a todos os servidores e a administração do CEM - Centro de Especialidade Médicas e o CAISM – Centro De Atenção Integral À Saúde Da Mulher, que poderá usufruir de adequadas condições de salubridade e higiene no local.

São Paulo, Fevereiro de 2025.

Atenciosamente,



Rodrigo Fernandes

Gestor de Contrato

Tel.: (11) 98470-3104

comercial.4limp@gmail.com

PREFEITURA DE
SÃO PAULO
FAZENDA

SECRETARIA MUNICIPAL DA FAZENDA

Certidão Conjunta de Débitos de Tributos Mobiliários

Certidão Número: 0281315 - 2025

CPF/CNPJ Raiz: 18.322.807/

Contribuinte: 4LIMP FACILITIES LTDA

Liberação: 03/02/2025

Validade: 02/08/2025

Tributos Abrangidos:

Imposto Sobre Serviços - ISS
Taxa de Fiscalização de Localização Instalação e Funcionamento
Taxa de Fiscalização de Anúncio - TFA
Taxa de Fiscalização de Estabelecimento - TFE
Taxa de Resíduos Sólidos de Serviços de Saúde - TRSS (incidência a partir de Jan/2011)
Imposto Sobre Transmissão de Bens Imóveis - ITBI

Unidades Tributárias:

CCM 4.769.593-5- Inicio atv :18/06/2013 (R BISPO EUGENIO DEMAZEMOD, 317 - CEP: 03206-040)

Ressalvado o direito de a Fazenda Municipal cobrar e inscrever quaisquer dívidas de responsabilidade do sujeito passivo que vierem a ser apuradas ou que se verifiquem a qualquer tempo, inclusive em relação ao período contido neste documento, relativas a tributos administrados pela Secretaria Municipal da Fazenda e a inscrições em Dívida Ativa Municipal, junto à Procuradoria Geral do Município é certificado que a Situação Fiscal do Contribuinte supra, referente aos créditos tributários inscritos e não inscritos na Dívida Ativa abrangidos por esta certidão, até a presente data é: **REGULAR.**

A aceitação desta certidão está condicionada à verificação de sua autenticidade na Internet, no endereço http://www.prefeitura.sp.gov.br/cidade/secretarias/fazenda/.
Qualquer rasura invalidará este documento.

SITUAÇÃO REGULAR

Certidão expedida com base na Portaria Conjunta SF/PGM nº 4, de 12 de abril de 2017, Instrução Normativa SF/SUREM nº 3, de 6 de abril de 2015, Decreto 50.691, de 29 de junho de 2009, Decreto 51.714, de 13 de agosto de 2010; Portaria SF nº 268, de 11 de outubro de 2019 e Portaria SF nº 182, de 04 de agosto de 2021.

Certidão emitida às 09:39:23 horas do dia 18/02/2025 (hora e data de Brasília).

Código de Autenticidade: 76EEF847

A autenticidade desta certidão deverá ser confirmada na página da Secretaria Municipal da Fazenda http://www.prefeitura.sp.gov.br/cf

Imprimir Baixar PDF

SECRETARIA DA FAZENDA DO ESTADO DE SÃO PAULO

Cadastro Informativo dos Créditos não Quitados de Órgãos e Entidades Estaduais
CADIN Estadual

Informações Cadastrais

CNPJ/CPF: 18.322.807/0001-06

Não foram encontradas pendências no Cadastro de Créditos não quitados de Órgãos e Entidades Estaduais – CADIN ESTADUAL.

Pesquisa realizada em: 04/02/2025 às 15:24:26

Se você recebeu o comunicado CADIN regularize sua situação em 90 (noventa) dias contados a partir da data de expedição do mesmo.

Este documento não tem validade de Certidão Negativa.
Em conformidade com a Lei Estadual nº 12.799/2008 a inexistência de registro no CADIN Estadual:
- Não configura reconhecimento de regularidade de situação, nem dispensa a apresentação dos documentos exigidos em lei, decreto e demais atos normativos. (artigo 7º)
- Não impede a consulta prévia pelos órgãos e entidades da Administração direta e indireta ao sistema CADIN Estadual. (artigo 6º)
- Aos registros incluídos após a emissão da declaração cabe a aplicação do parágrafo 1º do artigo 6º.

A autenticidade deste documento deverá ser confirmada na página da Secretaria da Fazenda do Estado de São Paulo, endereço: https://www.fazenda.sp.gov.br/cadin_estadual/pages/publ/cadin.aspx

Código da Declaração: EA5AC71E.06AD0909.06D4529A.FF6859D8

EMISSÃO GRATUITA

Atenção: Qualquer rasura ou emenda invalidará este documento.

PODER JUDICIÁRIO
JUSTIÇA DO TRABALHO

CERTIDÃO NEGATIVA DE DÉBITOS TRABALHISTAS

Nome: 4LIMP FACILITIES LTDA (MATRIZ E FILIAIS)
CNPJ: 18.322.807/0001-06
Certidão nº: 6354863/2025
Expedição: 04/02/2025, às 15:23:37
Validade: 03/08/2025 - 180 (cento e oitenta) dias, contados da data de sua expedição.

Certifica-se que **4LIMP FACILITIES LTDA (MATRIZ E FILIAIS)**, inscrito(a) no CNPJ sob o nº **18.322.807/0001-06**, **NÃO CONSTA** como inadimplente no Banco Nacional de Devedores Trabalhistas.
Certidão emitida com base nos arts. 642-A e 883-A da Consolidação das Leis do Trabalho, acrescentados pelas Leis ns.° 12.440/2011 e 13.467/2017, e no Ato 01/2022 da CGJT, de 21 de janeiro de 2022.
Os dados constantes desta Certidão são de responsabilidade dos Tribunais do Trabalho.
No caso de pessoa jurídica, a Certidão atesta a empresa em relação a todos os seus estabelecimentos, agências ou filiais.
A aceitação desta certidão condiciona-se à verificação de sua autenticidade no portal do Tribunal Superior do Trabalho na Internet (http://www.tst.jus.br).
Certidão emitida gratuitamente.

INFORMAÇÃO IMPORTANTE
Do Banco Nacional de Devedores Trabalhistas constam os dados necessários à identificação das pessoas naturais e jurídicas inadimplentes perante a Justiça do Trabalho quanto às obrigações estabelecidas em sentença condenatória transitada em julgado ou em acordos judiciais trabalhistas, inclusive no concernente aos recolhimentos previdenciários, a honorários, a custas, a emolumentos ou a recolhimentos determinados em lei; ou decorrentes de execução de acordos firmados perante o Ministério Público do Trabalho, Comissão de Conciliação Prévia ou demais títulos que, por disposição legal, contiver força executiva.

MINISTÉRIO DA FAZENDA
Secretaria da Receita Federal do Brasil
Procuradoria-Geral da Fazenda Nacional

CERTIDÃO NEGATIVA DE DÉBITOS RELATIVOS AOS TRIBUTOS FEDERAIS E À DÍVIDA ATIVA DA UNIÃO

Nome: 4LIMP FACILITIES LTDA
CNPJ: 18.322.807/0001-06

Ressalvado o direito de a Fazenda Nacional cobrar e inscrever quaisquer dívidas de responsabilidade do sujeito passivo acima identificado que vierem a ser apuradas, é certificado que não constam pendências em seu nome, relativas a créditos tributários administrados pela Secretaria da Receita Federal do Brasil (RFB) e a inscrições em Dívida Ativa da União (DAU) junto à Procuradoria-Geral da Fazenda Nacional (PGFN).

Esta certidão é válida para o estabelecimento matriz e suas filiais e, no caso de ente federativo, para todos os órgãos e fundos públicos da administração direta a ele vinculados. Refere-se à situação do sujeito passivo no âmbito da RFB e da PGFN e abrange inclusive as contribuições sociais previstas nas alíneas 'a' a 'd' do parágrafo único do art. 11 da Lei nº 8.212, de 24 de julho de 1991.

A aceitação desta certidão está condicionada à verificação de sua autenticidade na Internet, nos endereços <http://rfb.gov.br> ou <http://www.pgfn.gov.br>.

Certidão emitida gratuitamente com base na Portaria Conjunta RFB/PGFN nº 1.751, de 2/10/2014.
Emitida às 15:29:40 do dia 04/02/2025 <hora e data de Brasília>.
Válida até 03/08/2025.
Código de controle da certidão: **D01A.4418.C4E6.01CA**
Qualquer rasura ou emenda invalidará este documento.

PREFEITURA DO MUNICÍPIO DE SÃO PAULO

SECRETARIA MUNICIPAL DA FAZENDA

NOTA FISCAL ELETRÔNICA DE SERVIÇOS - NFS-e

20241105u61320768000137

Número da Nota	Data e Hora de Emissão	Código de Verificação
00000025	05/11/2024 16:02:06	TY6S-N5CG

PRESTADOR DE SERVIÇOS

CPF/CNPJ: **61.320.768/0001-37** Inscrição Municipal: **7.936.072-6**
Nome/Razão Social: **SIX LABOR LTDA**
Endereço: **R DOS PINHEIROS 498, CONJ 42 - PINHEIROS - CEP: 05422-902**
Município: **São Paulo** UF: **SP**

TOMADOR DE SERVIÇOS

Nome/Razão Social: **BIOGESP - ASSOCIACAO DE GESTAO E EXECUCAO DE SERVICOS PUBLICO**
CPF/CNPJ: **26.702.577/0001-39** Inscrição Municipal: **6.149.202-7**
Endereço: **R CARD ARCOVERDE 1641, SALA 93/94 - PINHEIROS - CEP: 05407-002**
Município: **São Paulo** UF: **SP** E-mail: **nfe@biogesp.com.br**

INTERMEDIÁRIO DE SERVIÇOS

CPF/CNPJ: **----** Nome/Razão Social: **----**

DISCRIMINAÇÃO DOS SERVIÇOS

PRESTAÇÃO DE SERVIÇO DE LIMPEZA HOSPITALAR DAS PARTES INTERNAS TAIS COMO VIDRAÇARIA, PISO BANHEIROS, TERMINAIS, ALAS, COZINHA, PAREDES, TETO, ESCADARIA, RECEPÇÃO, BEM COMO DEMAIS ÁREAS CONTROLADORIA DE ACESSO NO HOSPITAL E MATERNIDADE SÃO LUCAS LOCALIZADO NO MUNICÍPIO DE RIBEIRÃO PIRES/SP

PERÍODO OUTUBRO/ 2024

IMPOSTO RETIDOS: ISS A 5% RETIDO PARA RIBEIRÃO PIRES = R$ 8.300,00
INSS A 11% =R$18.260,00
IRRF 1% = R$1.660,00
PCC 4,65% = R$ 7.719,00
VALOR LIQUIDO R$ 130.061,00
DADOS BANCARIOS:
BANCO ITAÚ (341)
AG.: 0185
C/c: 99277-3
CHAVE PIX: 61.320.768/0001-37

VALOR TOTAL DO SERVIÇO = R$ 166.000,00

INSS (R$)	IRRF (R$)	CSLL (R$)	COFINS (R$)	PIS/PASEP (R$)
18.260,00	1.660,00	1.660,00	4.980,00	1.079,00

Código do Serviço
01406 - Limpeza, manutenção e conservação de imóveis, chaminés, piscinas e congêneres, inclusive fossas.

Valor Total das Deduções (R$)	Base de Cálculo (R$)	Alíquota (%)	Valor do ISS (R$)	Crédito (R$)
0,00	166.000,00	5,00%	8.300,00	0,00

Município da Prestação do Serviço	Número Inscrição da Obra	Valor Aproximado dos Tributos / Fonte
Ribeirão Pires - SP	-	-

OUTRAS INFORMAÇÕES

(1) Esta NFS-e foi emitida com respaldo na Lei nº 14.097/2005; (2) O ISS desta NFS-e é devido FORA do Município de São Paulo; (3) Esta NFS-e não gera crédito; (4) O ISS desta NFS-e será RETIDO pelo Tomador de Serviço;

Santander

Internet Banking Empresarial

BIOGESP ASSOCIACAO GESTAO EXECUCAO SERVI **Agência:** 0123 **Conta:** 130043711

Comprovante de pagamento

Pronto! Seu pagamento foi realizado

Valor pago
R$ 130.061,00

Tipo de transferência
cpf-cnpj

Informação para o recebedor
REFERENTE A NF 25

Forma de pagamento
Ag 0123 - Cc 13004371-1

Data do pagamento
14/03/2025

Dados do recebedor

Para
SIX LABOR LTDA

CNPJ
61.***.***/****-37

Chave
61.***.***/****-37

Instituição
ITAU UNIBANCO S.A.

Dados do pagador

De
BIOGESP ASSOCIACAO GESTAO EXECUCAO SERVI

CNPJ
26.***.***/****-39

Instituição
BANCO SANTANDER (BRASIL) S.A.

ID/Transação
E90400888202503141343360237990 88

Data e hora da transação
14/03/2025 - 10:44:13

Instituição iniciadora de pagamento
BANCO SANTANDER (BRASIL) S.A.

Código de autenticação
IBE06BFCD35CC5D6F4EADA2

Central de Atendimento Santander Empresarial
4004-2125 (Regiões Metropolitanas)
0800 726 2125 (Demais Localidades)
0800 723 5007 (Pessoas com deficiência auditiva ou de fala)

SAC - Atendimento 24h por dia, todos os dias.
0800 762 7777
0800 771 0401 (Pessoas com deficiência auditiva ou de fala)
Ouvidoria - Das 9h às 18h, de segunda a sexta-feira, exceto feriado.
0800 726 0322
0800 771 0301 (Pessoas com deficiência auditiva ou de fala)

SIX LABOR

SIX LABOR LTDA.

RELATÓRIO MENSAL DE EXECUÇÃO

HOSPITAL E MATERNIDADE SÃO LUCAS unidade 1
(R. Renato Andréoli, 138 - Centro, Ribeirão Pires - SP, 09402-500)

HOSPITAL E MATERNIDADE SÃO LUCAS unidade 2
(Estr. da Col., 2959 - Santa Luzia, Ribeirão Pires - SP)

PERÍODO DE REFERÊNCIA:
DE 01 DE FEVEREIRO DE 2025 A 28 FEVEREIRO DE 2025

- **Apresentação:**

Um dos fundamentos primordiais na prevenção e controle de infecções relacionadas à assistência à saúde é a higiene e limpeza ambiental. Este guia aborda especificamente ahigiene ambiental, destacando sua importância como parte integrante das medidas paraconter a disseminação da resistência microbiana em ambientes de saúde. Não busca substituir, mas sim complementar o manual "Segurança do paciente em serviços de saúde: limpeza e desinfecção de superfícies", publicado pela Agência Nacional de Vigilância Sanitária (ANVISA) em 2012.

- **Introdução:**

Os espaços ocupados por pacientes podem servir como reservatórios para microrganismosresistentes, facilitando a propagação desses agentes (Kramer et al., 2006). Uma pesquisarealizada em Massachusetts descobriu uma ligação entre a contaminação do ambiente com Enterococcus spp. resistentes à vancomicina (VRE) e a infeção ou colonização por esseagente.A resistência aos micróbios é um desafio de alcance mundial que afeta tanto os ambientes hospitalares como as comunidades (OPAS, 2009; ECDC, 2010; WHO, 2014). Infecções causadas por microrganismos resistentes aumentam o tempo de internação, a taxa de mortalidade e os custos dos cuidados de saúde (WHO, 2012; WHO, 2014). Também foi observada uma ligação entre os níveis de colonização e a contaminação do ambiente (Drees et al., 2008). Em outro estudo, a internação em quartos anteriormente ocupados porpacientes portadores de VRE e Staphylococcus aureus resistente à oxacilina (MRSA) aumentou em 40% o risco de adquirir esses patógenos (Huang et al., 2006). As práticas rotineiras de limpeza e desinfeção do ambiente são fundamentais para prevenir a disseminação de microrganismos resistentes no ambiente hospitalar. Portanto, é essencial desenvolver um documento que destaque as melhores práticas relacionadas à limpeza e desinfeção do ambiente

- **Objetivo:**

Visa a adequar o espaço para as atividades cotidianas, zelando pela organização e preservação dos equipamentos e estruturas, com o intuito principal de impedir a propagação de microrganismos que podem causar infecções associadas aos cuidados de saúde.

- **Gerenciamento e Planejamento do Serviço Hospitalar de Higiene.**

Superfícies ambientais são frequentementecontaminadas por comuns agentes causais de Infecções Relacionadas à Assistência à Saúde (IRAS) como Staphylococcus aureus resistente à oxacilina (MRSA), Enterococcus spp. resistentes à vancomicina (VRE), Clostridium difficile, entre outros (Otter et al., 2011; Weber et al., 2013). E há evidência da persistência de microrganismosde importância clínica no ambiente por períodos prolongados (Kramer et. al., 2006).

Desse modo, é fundamentalgarantir limpeza e desinfecção adequada de superfícies ambientais com vistas à redução do risco da disseminação de patógenos entre pacientes, visitantes e profissionais de saúde.

Entretanto, garantir a qualidade da limpeza no ambiente hospitalar envolve a disponibilidade de recursos, estrutura e rotinas detalhadas, bem como, adequada capacitação da equipe e ferramentas voltadas ao monitoramentodos processos e resultados. O primeiro passo a ser dado em direção à garantia de padrões de higiene é o planejamento e estruturação dos serviços.

Para tanto, é necessário definir responsabilidadese funções, tanto no que se refere ao suporte necessário ao serviço de higiene, quanto à operação propriamentedita. O plano operacional de limpeza deve contemplar o mapeamento das áreas quanto ao risco para disseminação de microrganismos,a definição do que deve ser limpo, quem deve realizar a higienização, localização dos itens/áreas, frequência e método de limpeza, de acordo com a disponibilidadede pessoal.

Ainda outros aspectos importantes dizem respeito à qualificação da equipe, ao monitoramentoda qualidade do serviço prestado e ao planejamento de ações para melhorias futuras e readequação do plano caso seja necessário.

O plano operacional de limpeza irá promover a confiança entre pacientes, usuários e colaboradores de serviços de serviços de saúde quanto à garantia da higiene das instalações, além de assegurar boas práticas de prevenção e controle de infecção A elaboração do plano operacional de limpeza deve assegurar que toda a esquipe que atua na higienização tenha clareza quanto às especificações e requisitos de cada tarefa.

- **Definição de Saneantes, Equipamentos e Métodos de Limpeza.**

Alguns dos equipamentos utilizados para limpeza mecanizada são máquinas lavadoras e e enceradeiras. Para limpeza manual podem ser citados os mops, rodos, kits para limpeza, baldes, panos de limpeza de pisos, rodos e espremedores. (ANVISA,2012).

Para que seja possível alcançar o sucesso no processo de limpeza e desinfecção é fundamental que os três componentes apresentados na figura 2 estejam em consonância.

Visando a proteçãoaos trabalhadoresduranteo exercíciode suas funçõessegurança dos nossos colaboradores distribuímospara o uso os EPIS:

Uniformes Impermeáveis

Tendo em vista que os profissionais de limpeza, especialmente, estão em constante contato com a água (inclusive da chuva, em alguns casos) **e substâncias químicas, é essencial protegê-los da umidade e dos riscos à saúde provocados por determinados produtos.**

Botas antiderrapantes

Feitas de borracha, as botas antiderrapantessão ideais durante a lavagem de pisos por evitarem o risco de quedas por escorregões. E**sse EPI de limpeza hospitalar também protege os colaboradores de materiais cortantes e do contato com substâncias contaminantes.** Sendo assim, contribui com o bem-estar e a segurança na execução das atividades.

Máscaras

As máscaras são indicadas principalmentequando os profissionais entram em contato com produtos químicos mais fortes, o que é algo comum em suas atividades. Da mesma maneira, esse EPI de limpeza hospitalar **protege contra respingos e microrganismos presentes no ar** que, se inalados, podem provocar infecções e doenças.

Luvas

Como sabemos, o risco de contaminação por vírus e bactérias em ambientes clínicos e hospitalares é grande, se comparado a outros locais. Além disso, existe o perigo de acidentes por objetos cortantes despejados dentro dos lixos.

LOCAL DO DESENVOLVIMENTO DAS ATIVIDADES:

Estr. da Col., 2959 - Santa Luzia, Ribeirão Pires - SP

NÚMERO DE PROFISSIONAIS:

	Quantitativo
Lider de Equipe	1
Aux. de Serviços gerais	14
Controlador de Acesso	8

CARGA HORÁRIA DA EQUIPE:

FUNÇÃO	CARGA HORÁRIA TOTAL MENSAL
AUX DE LIMPEZA	180 HRS
CONTROLADOR DE ACESSO	180 HRS

Implementação das estratégias delineadas.

Na regularidade estabelecida do planejamento das atividades, os trabalhos se desenrolaram. A boa frequência por parte dos trabalhadores foi mantida. Mantém-se a rotina. Muito se preocupa a equipe em dar atenção aos pequenos detalhes, priorizando os locais mais críticos.

Segue Fotos:

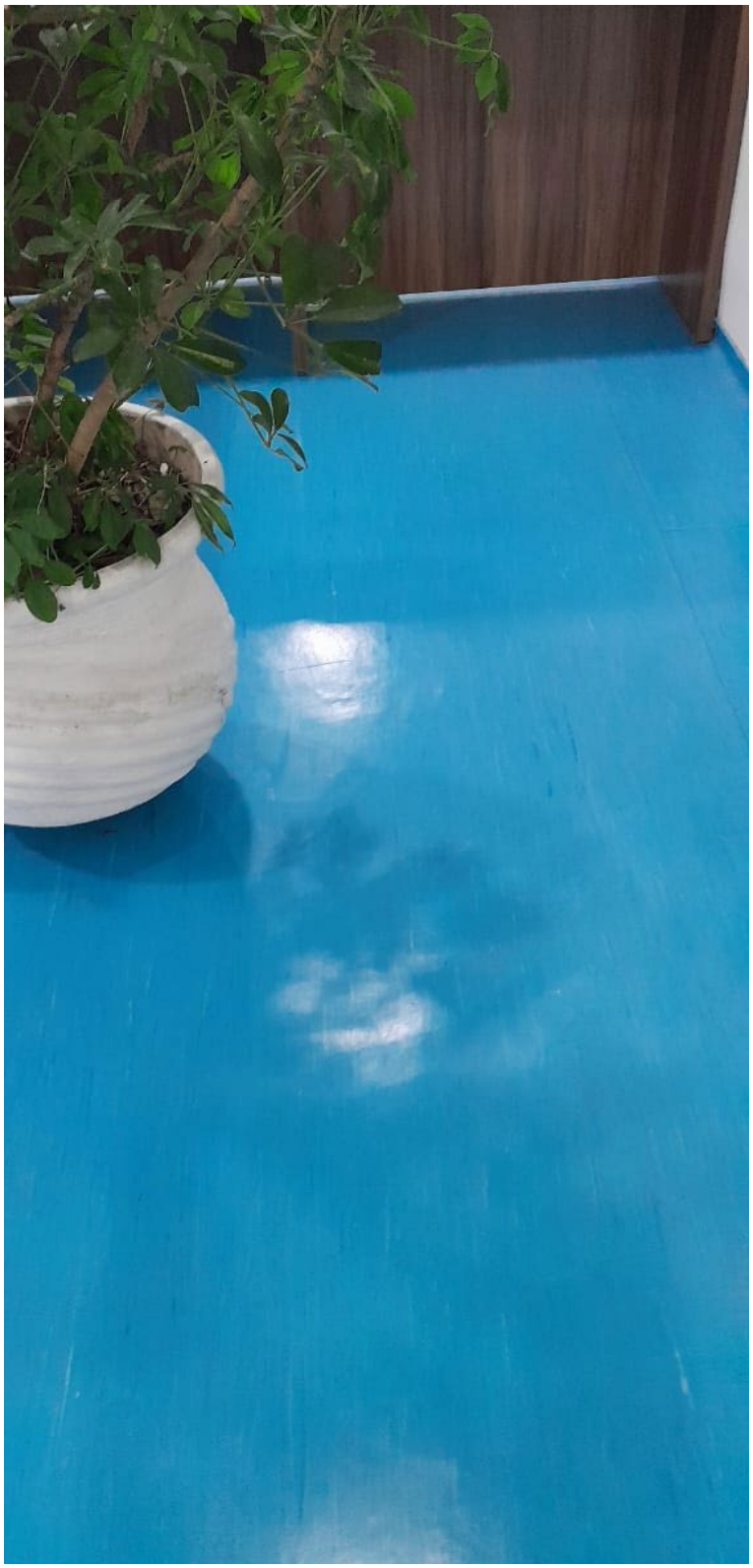

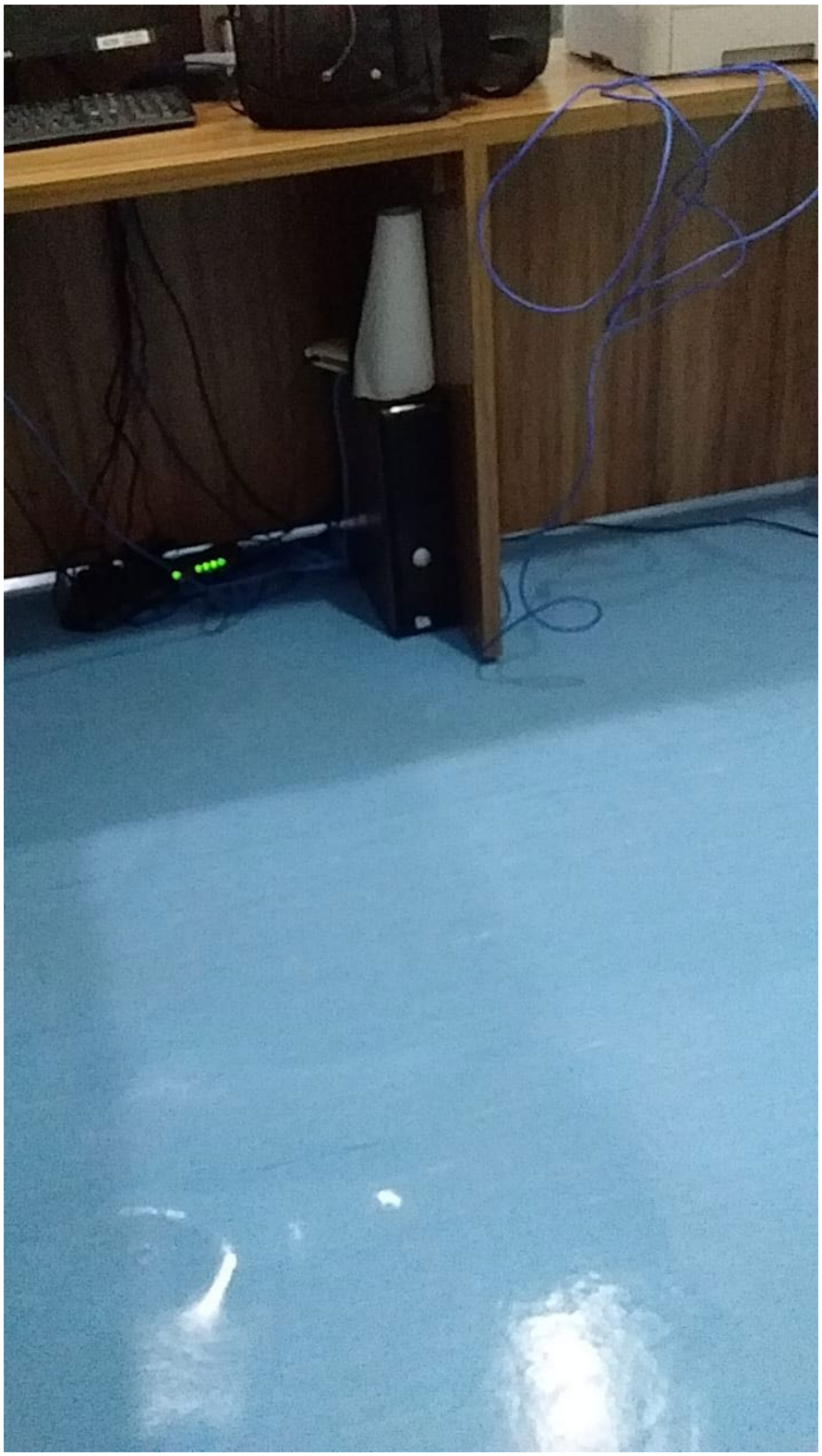












TOSHIBA

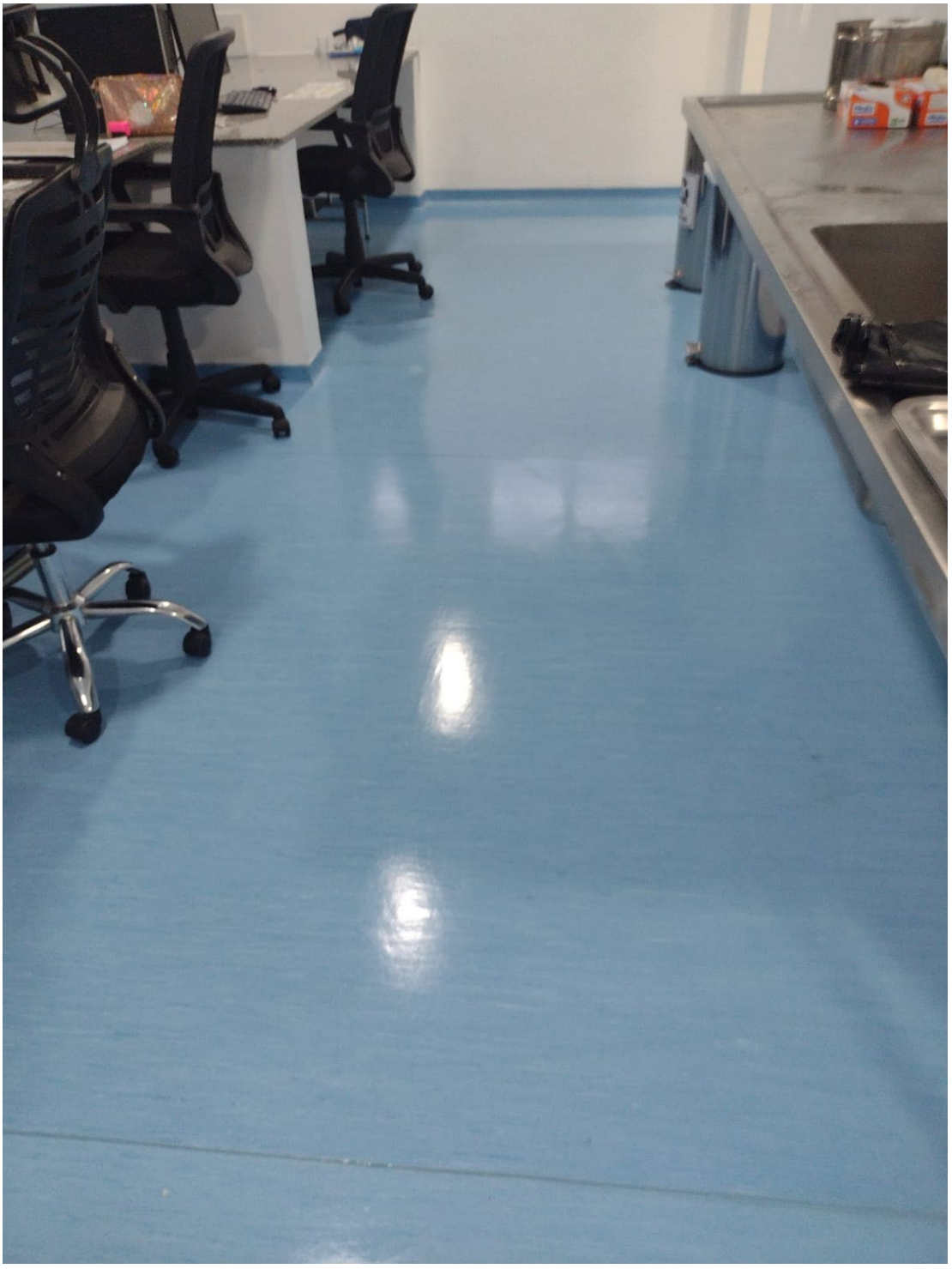


Libell


HIGIENE





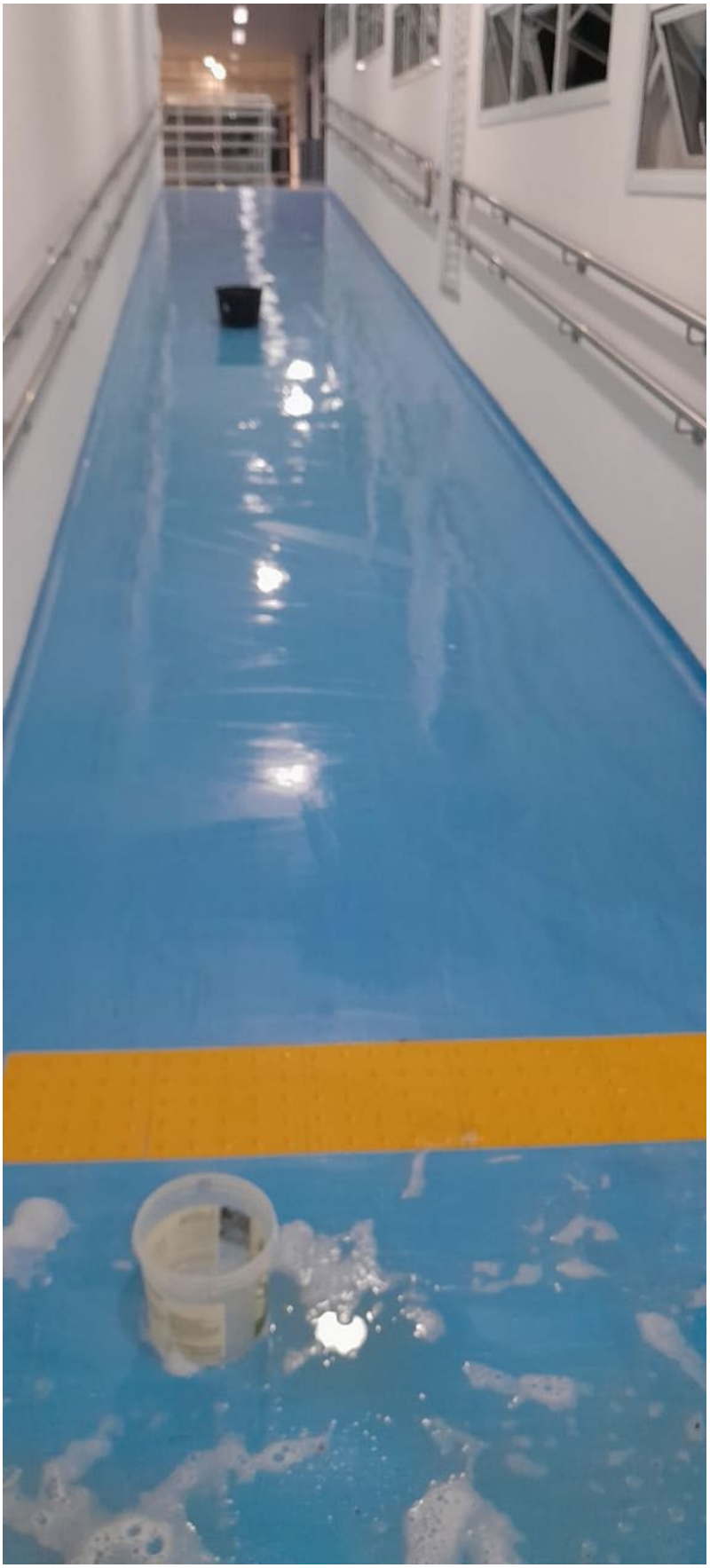


QUARTO
209
Santa Lucas
204









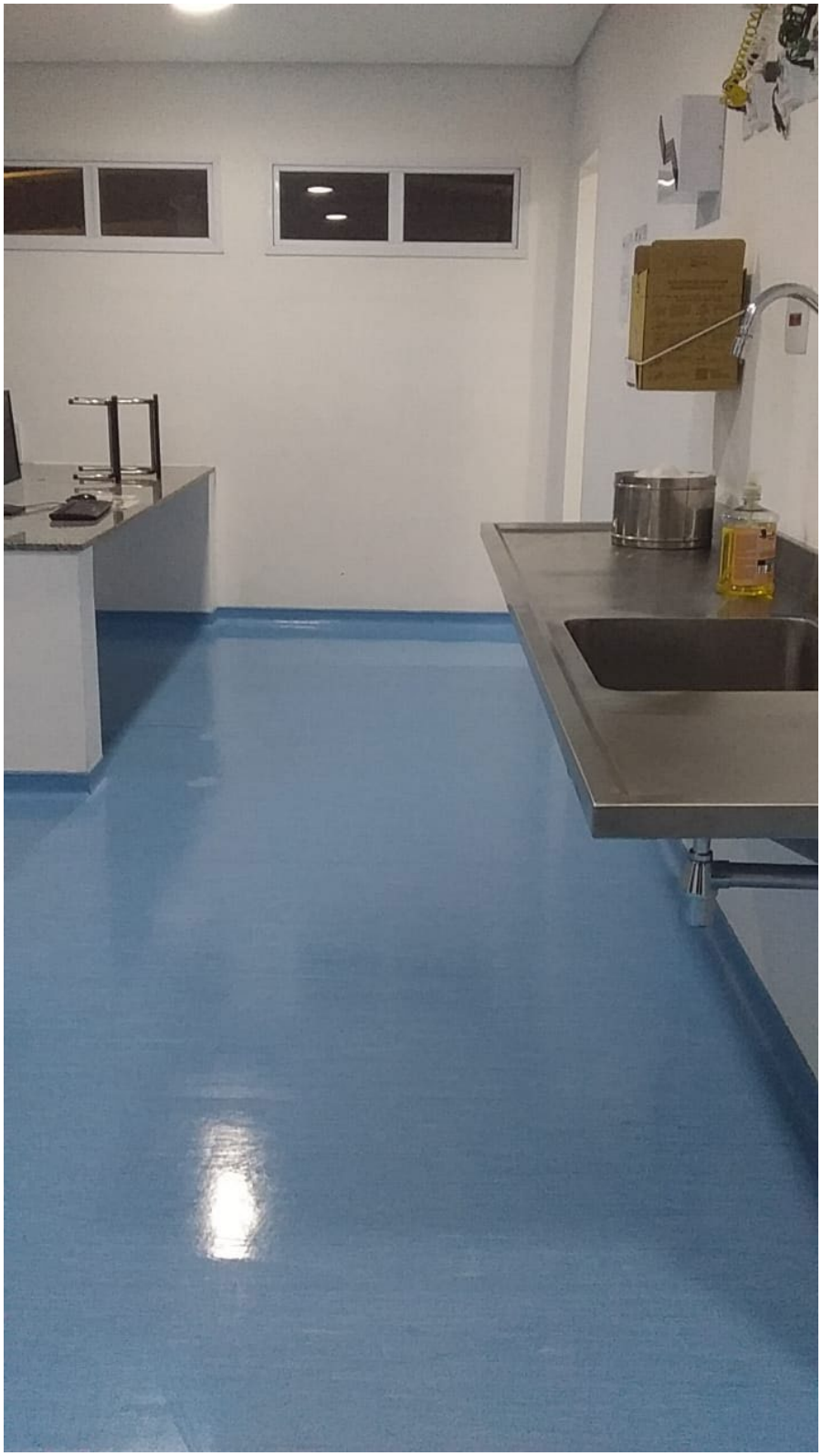





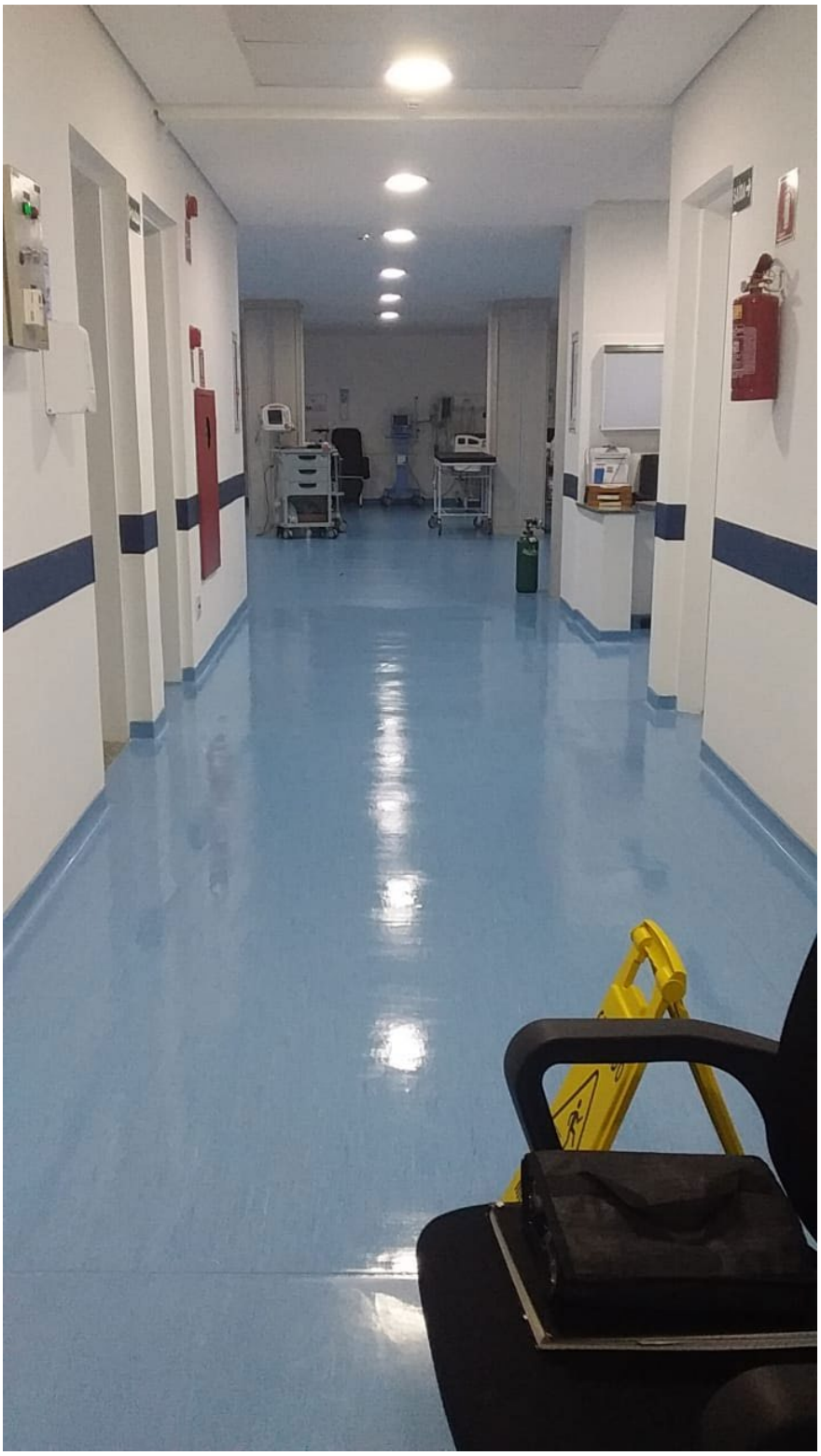

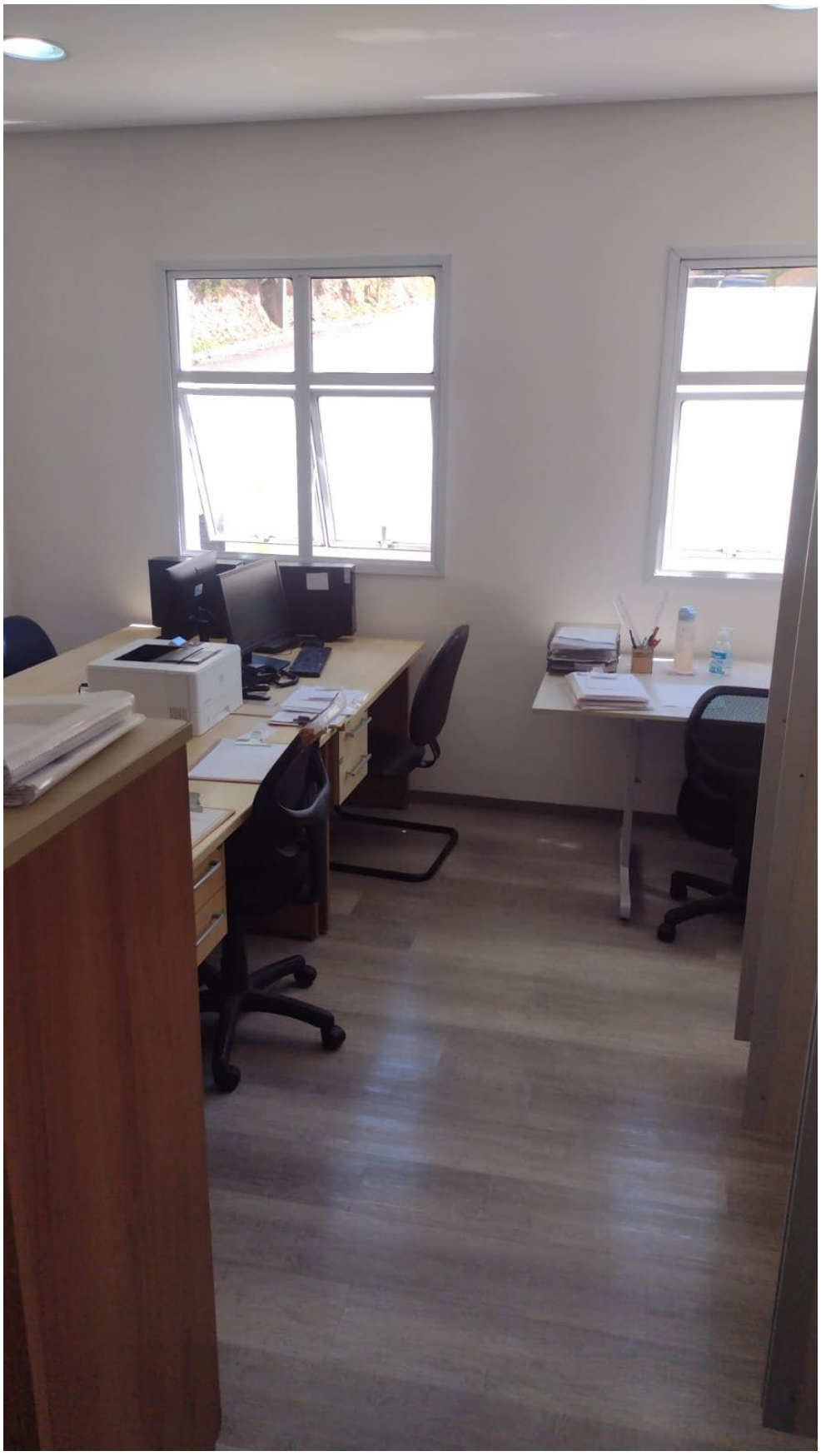








SAÍDA


QUARTO
315
SAÍDA
313


A
NICOVIDA
medical care



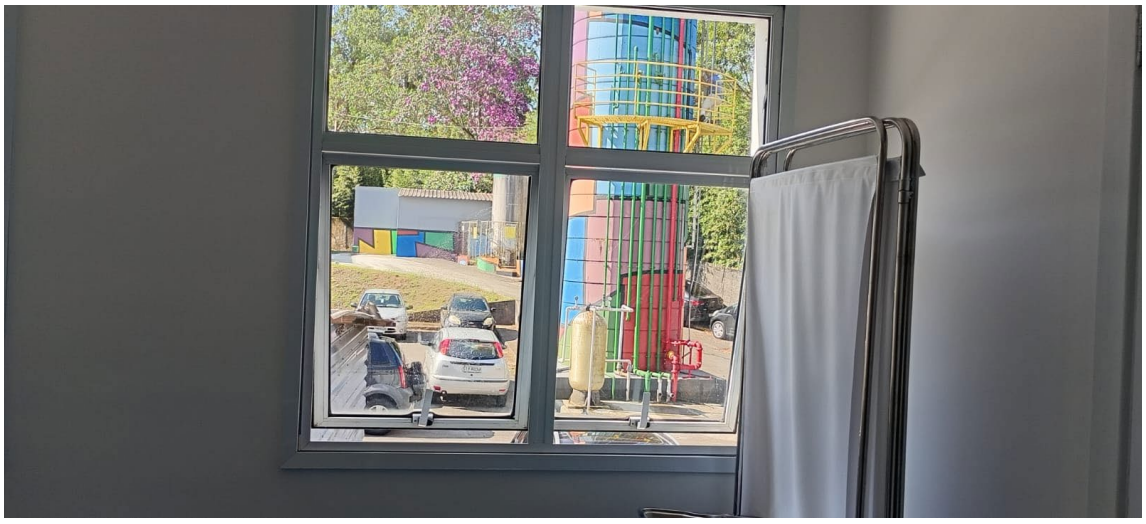














B
A








HIGIENE
01
NICOVIDA
LIXO INFECTANTE


02
NICOVIDA


A
B






QUARTO
309
306
307


B


A
NICOVIDA
medical care









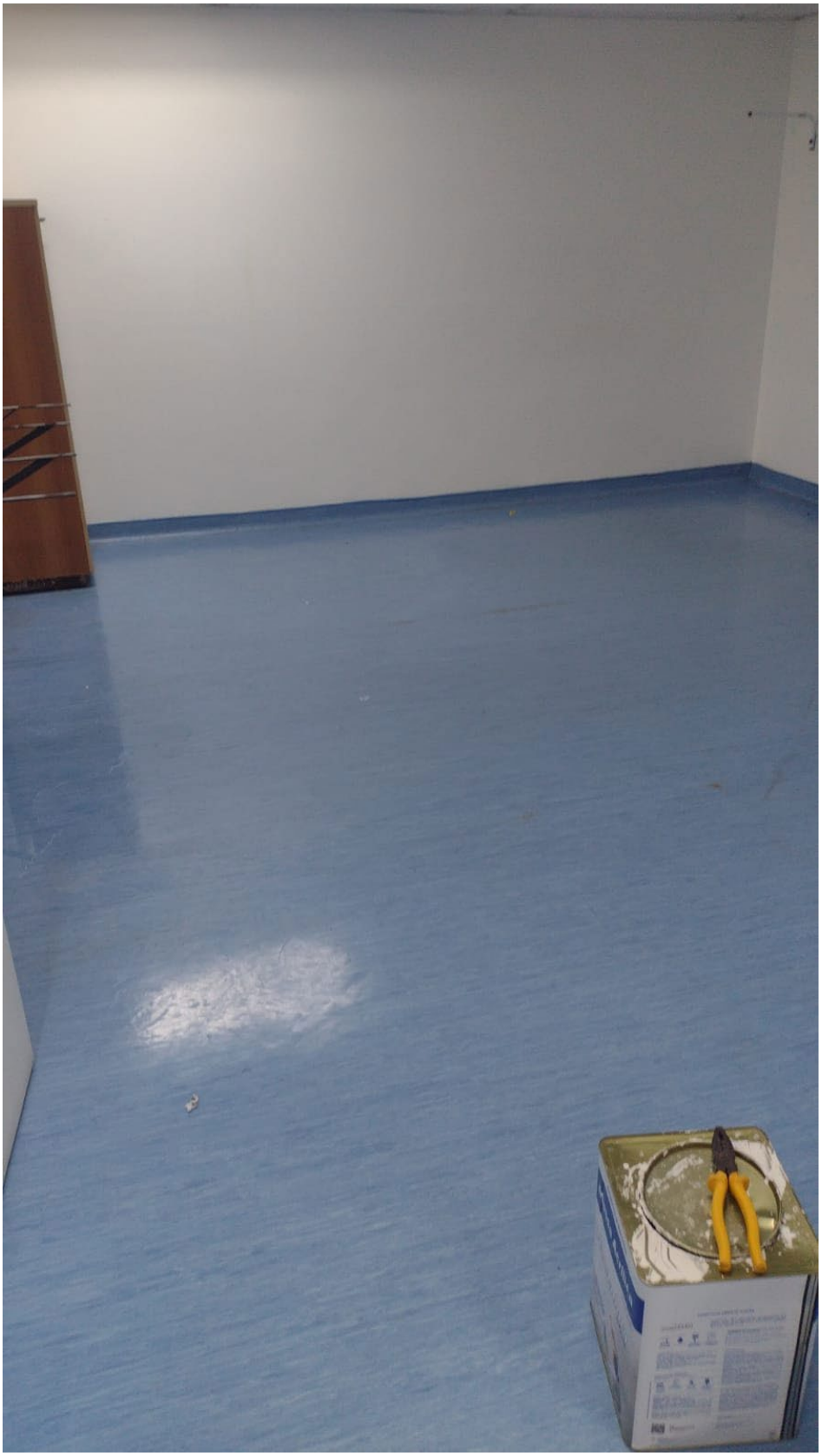


B


HIGIENIZAÇÃO
SUS
BIOSESP






SACO
RAMPA




POLIFIX
ADULTO
MASCARA
N 95
EQUIPO
EQUIPO
EQUIPO
EQUIPO
CONTROLE
PRESCRIÇÕES
E
ANTIBIÓTICOS
EQUIPO
DIETA
DE BOMBA






B
NICOVIDA












ALMOXARIFADO
SUS
SAME, COPA, SND
ENGENHARIA CLÍNICA
LACTÁRIO, CME, DNL








CUIDADO
PISO
MOLHADO

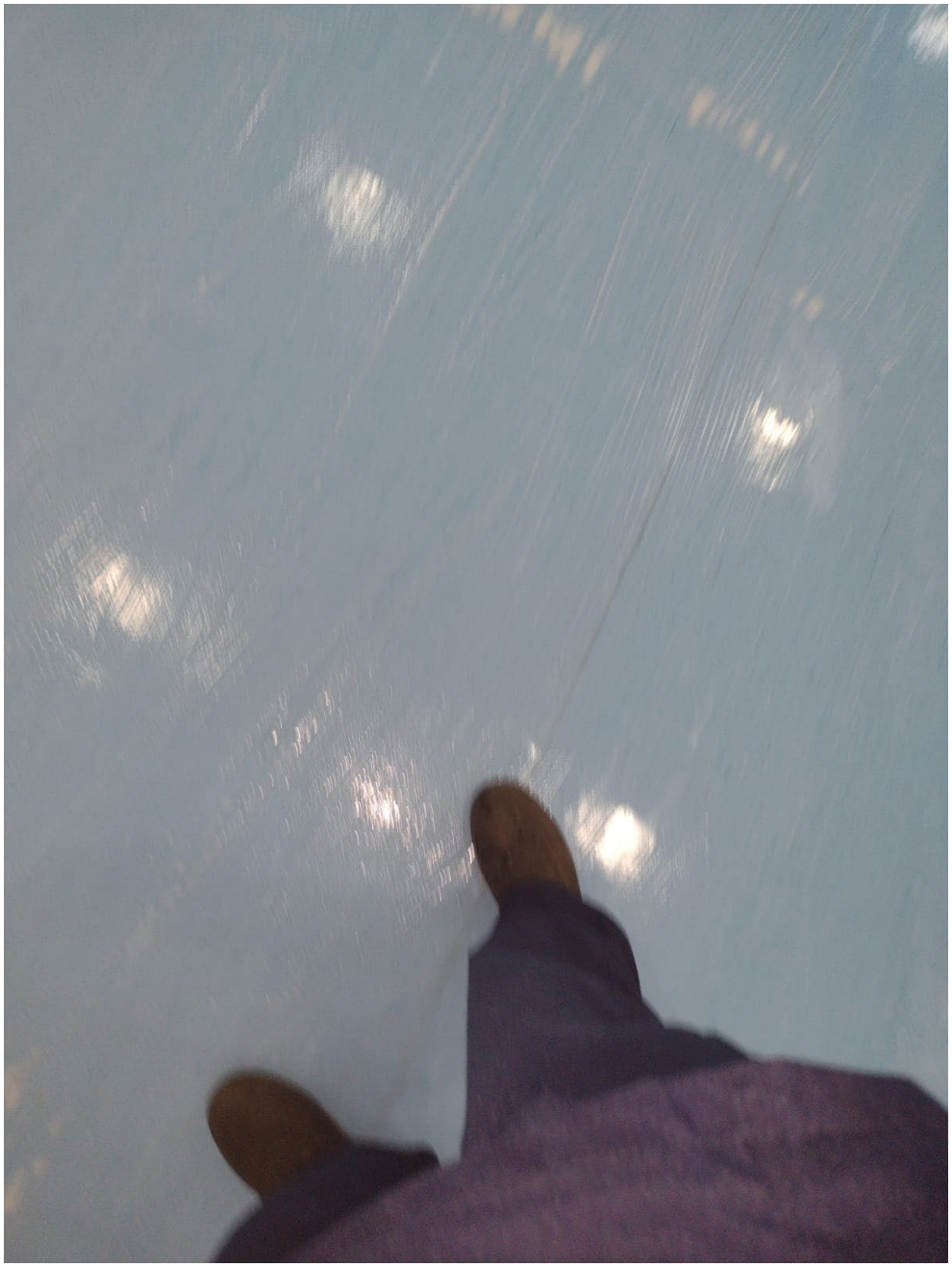


01
NICOVIDA


CUIDADO
PISO
MOLHADO

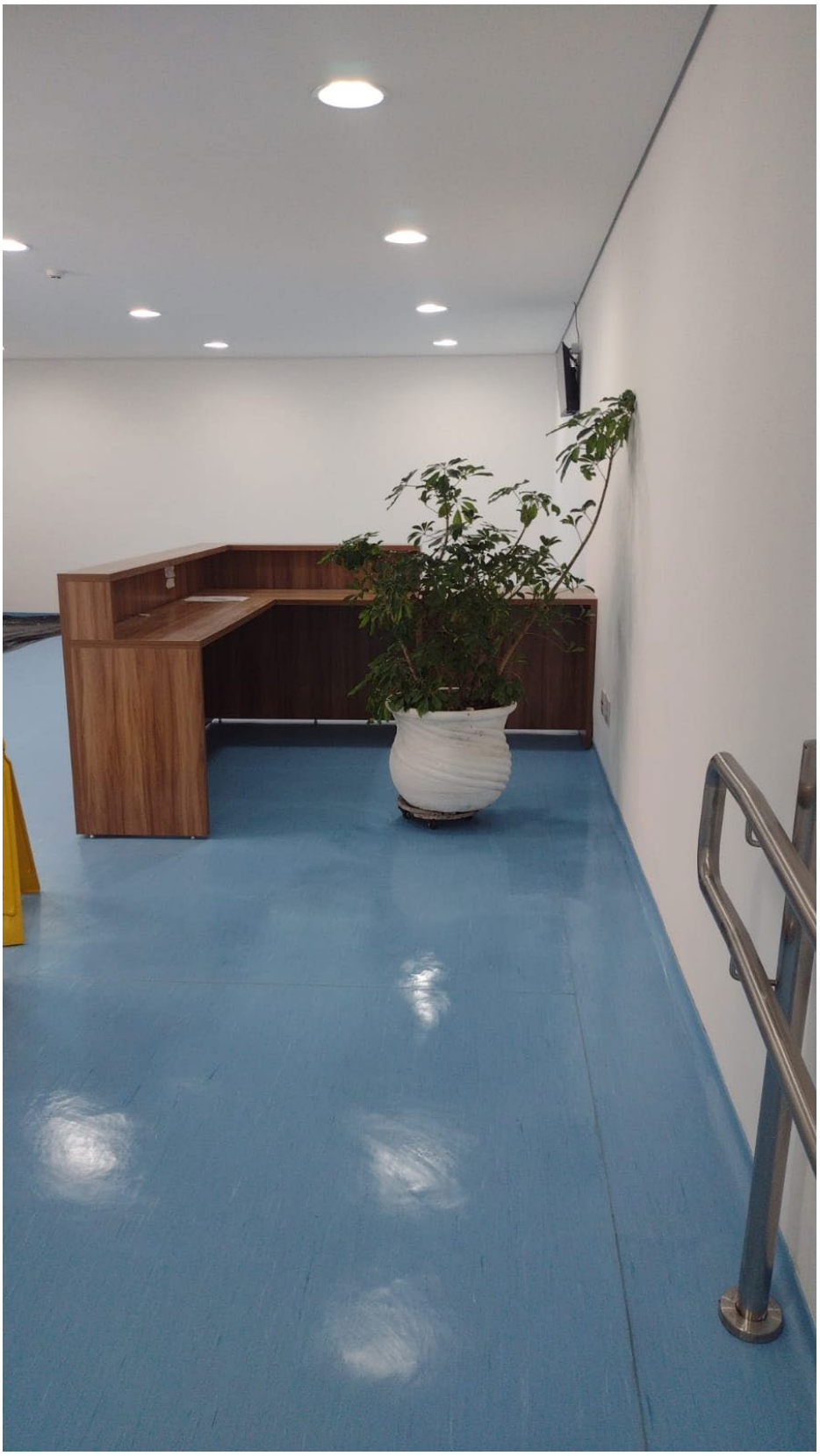


02
NICOVIDA
















QUARTO
314




315
316
SAIDA

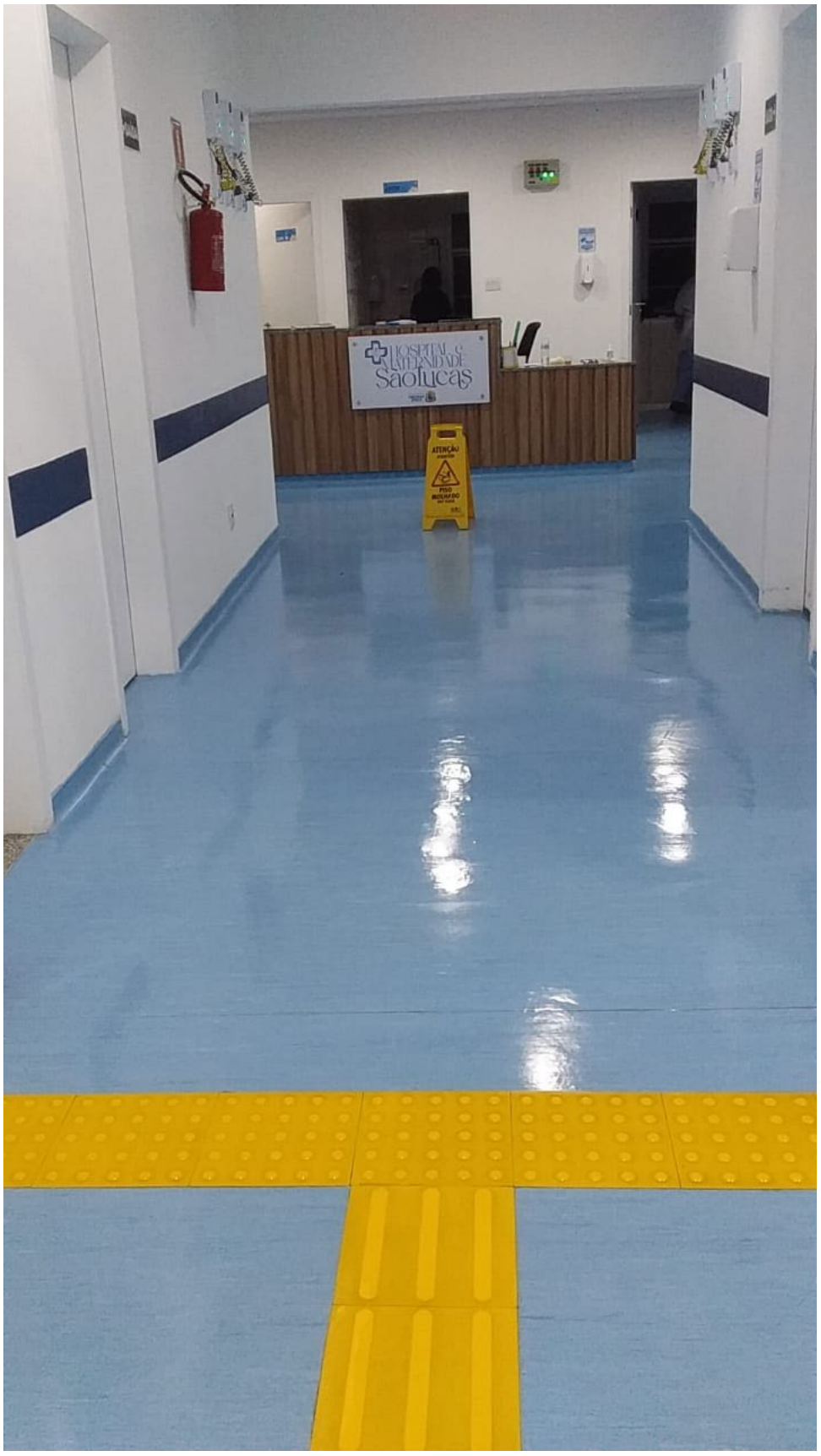
HOSPITAL E MATERNIDADE
SãoLucas
ATENÇÃO!
PISO MOLHADO


A
B


HIGIENE
03
NICOVIDA

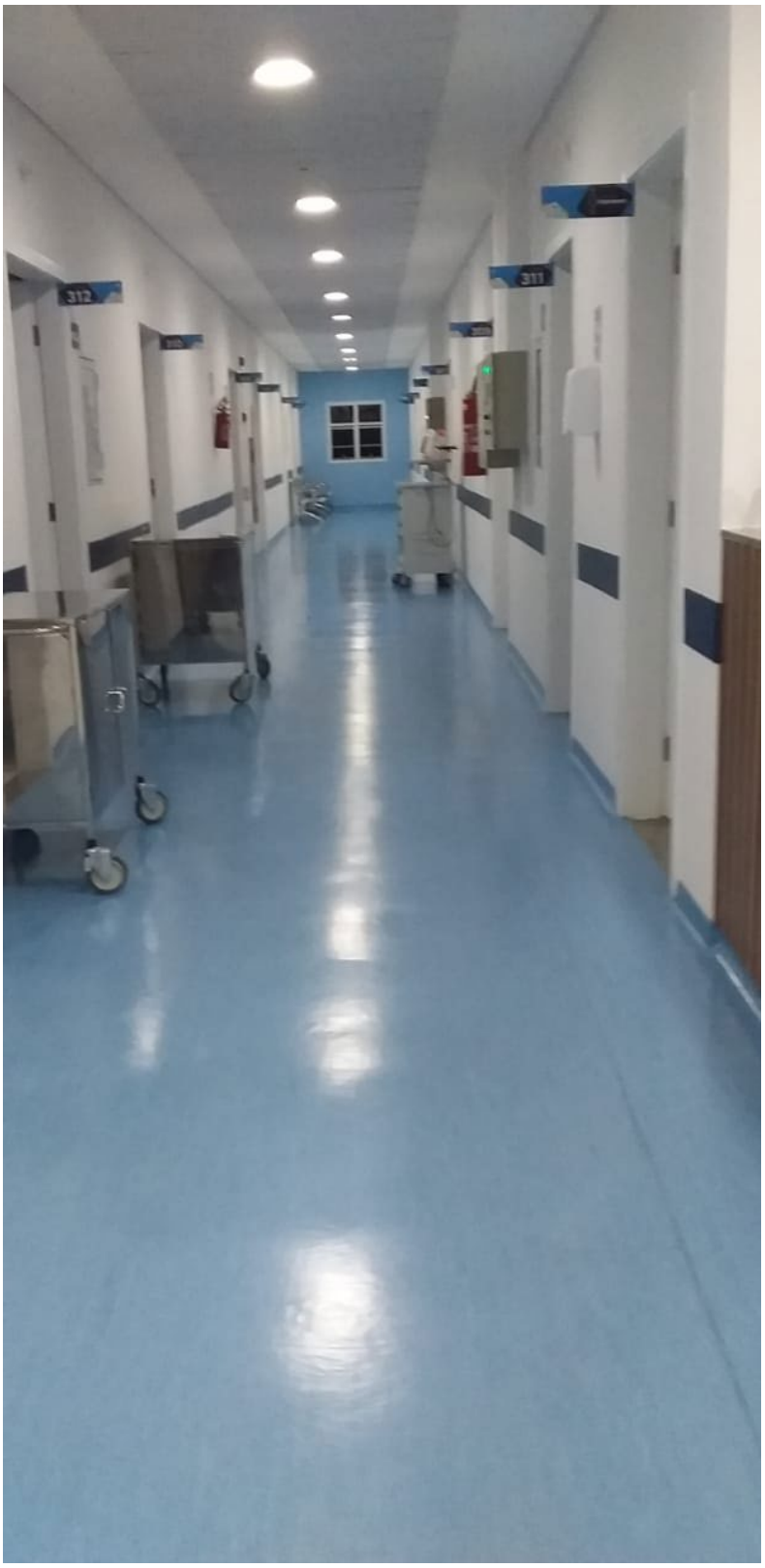
312
311


A
B







0,23



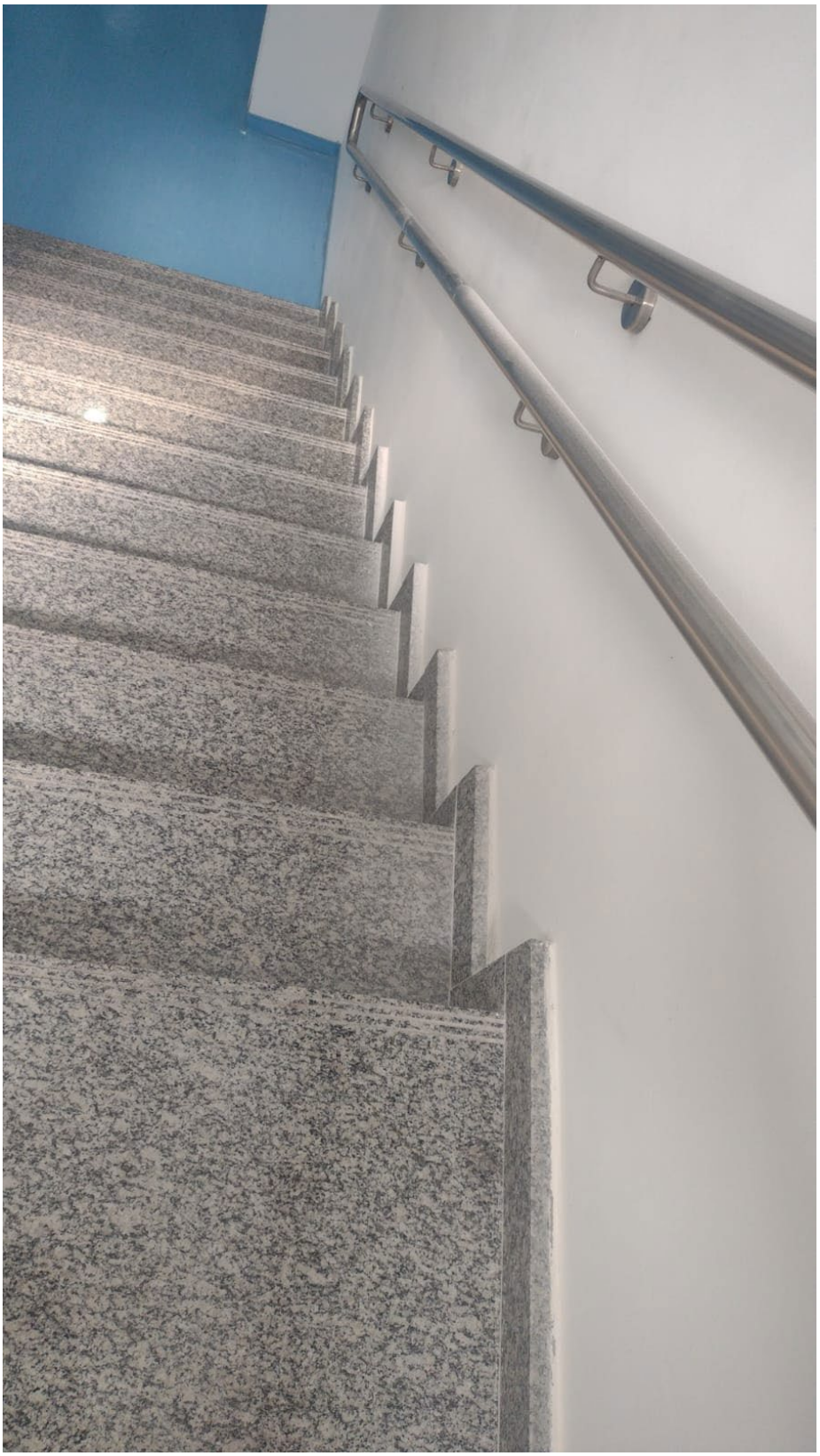



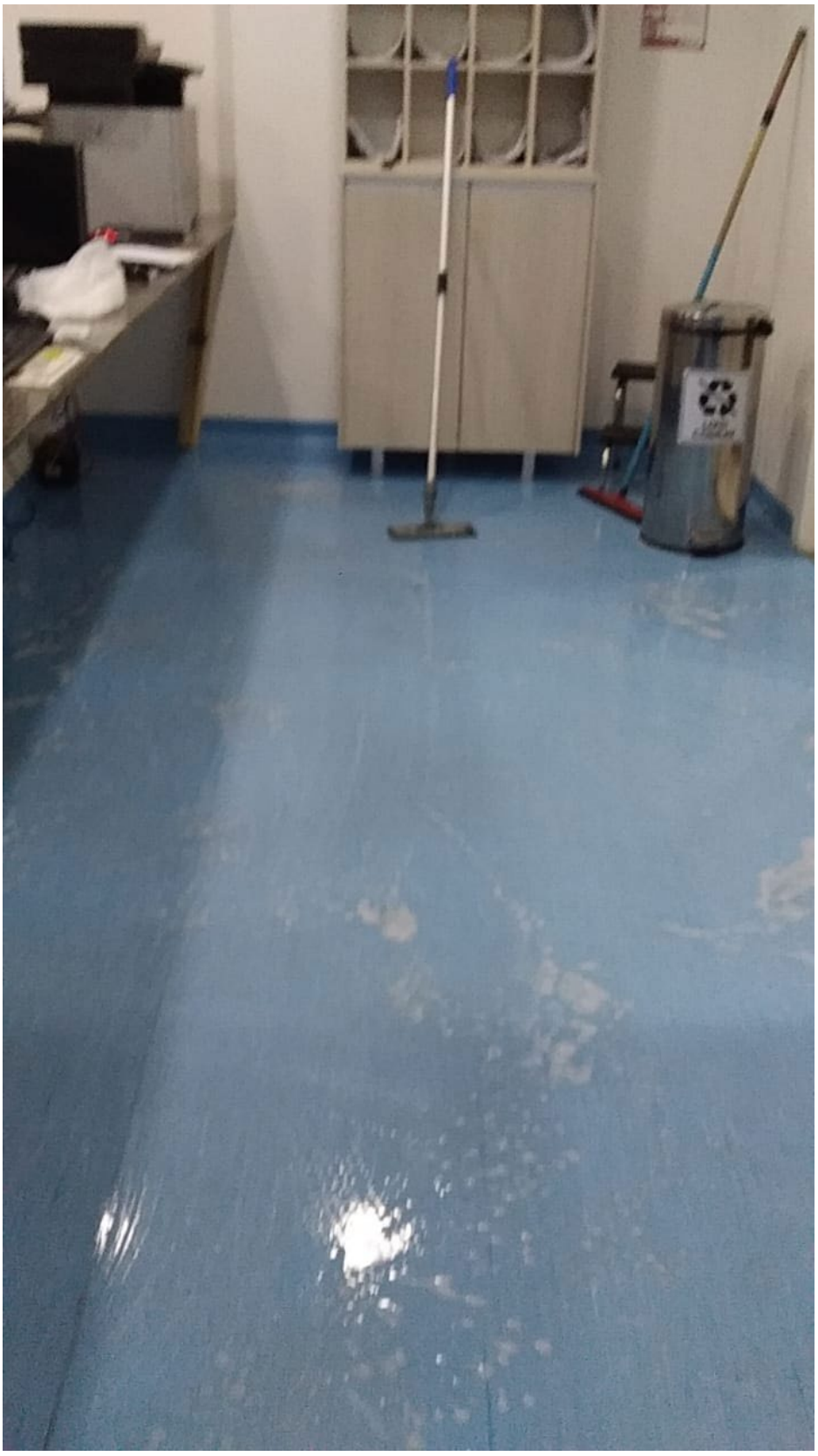




SaoLucas

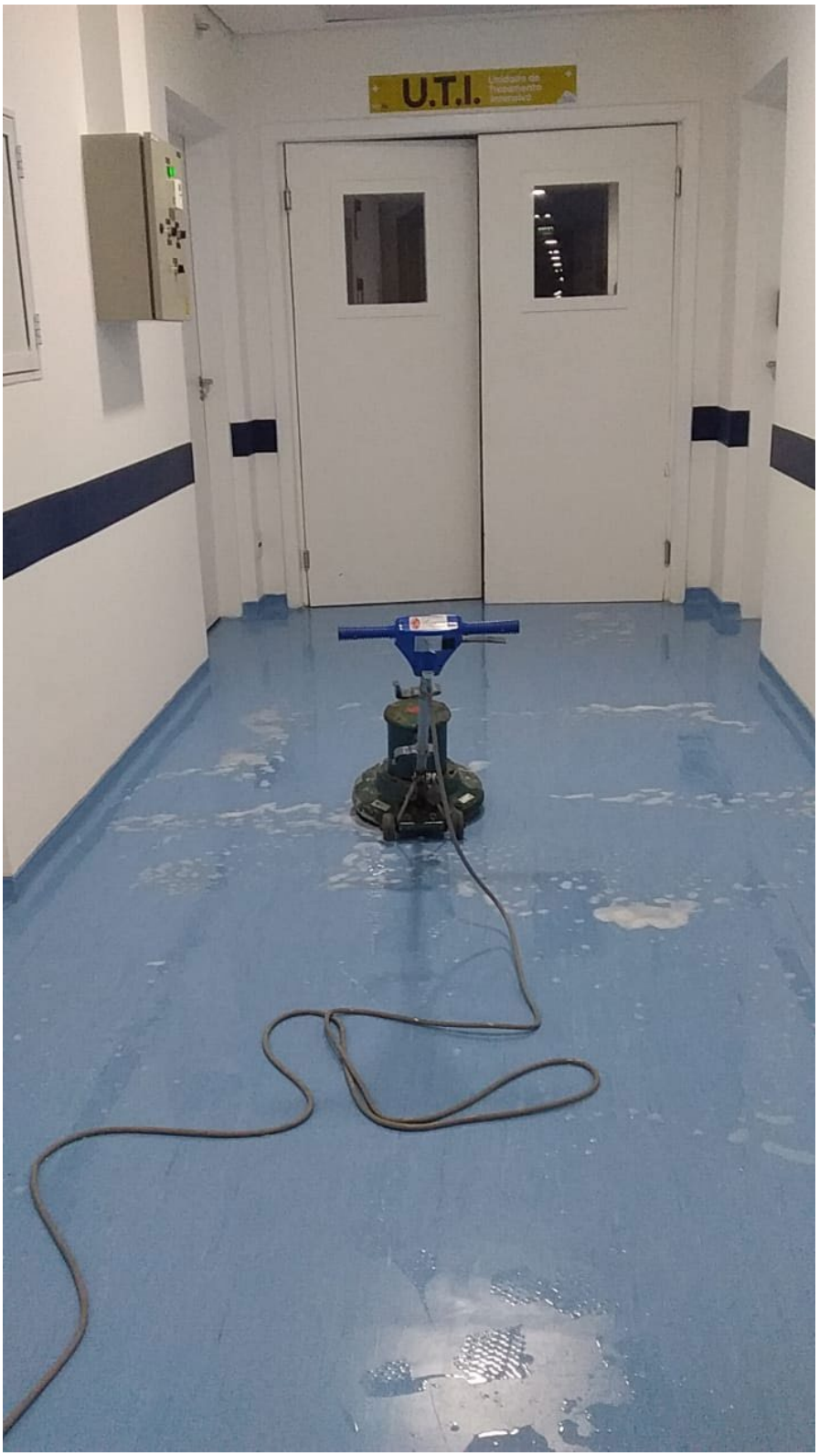
U.T.I.


SAÍDA


ATENÇÃO
PISO
MOLHADO

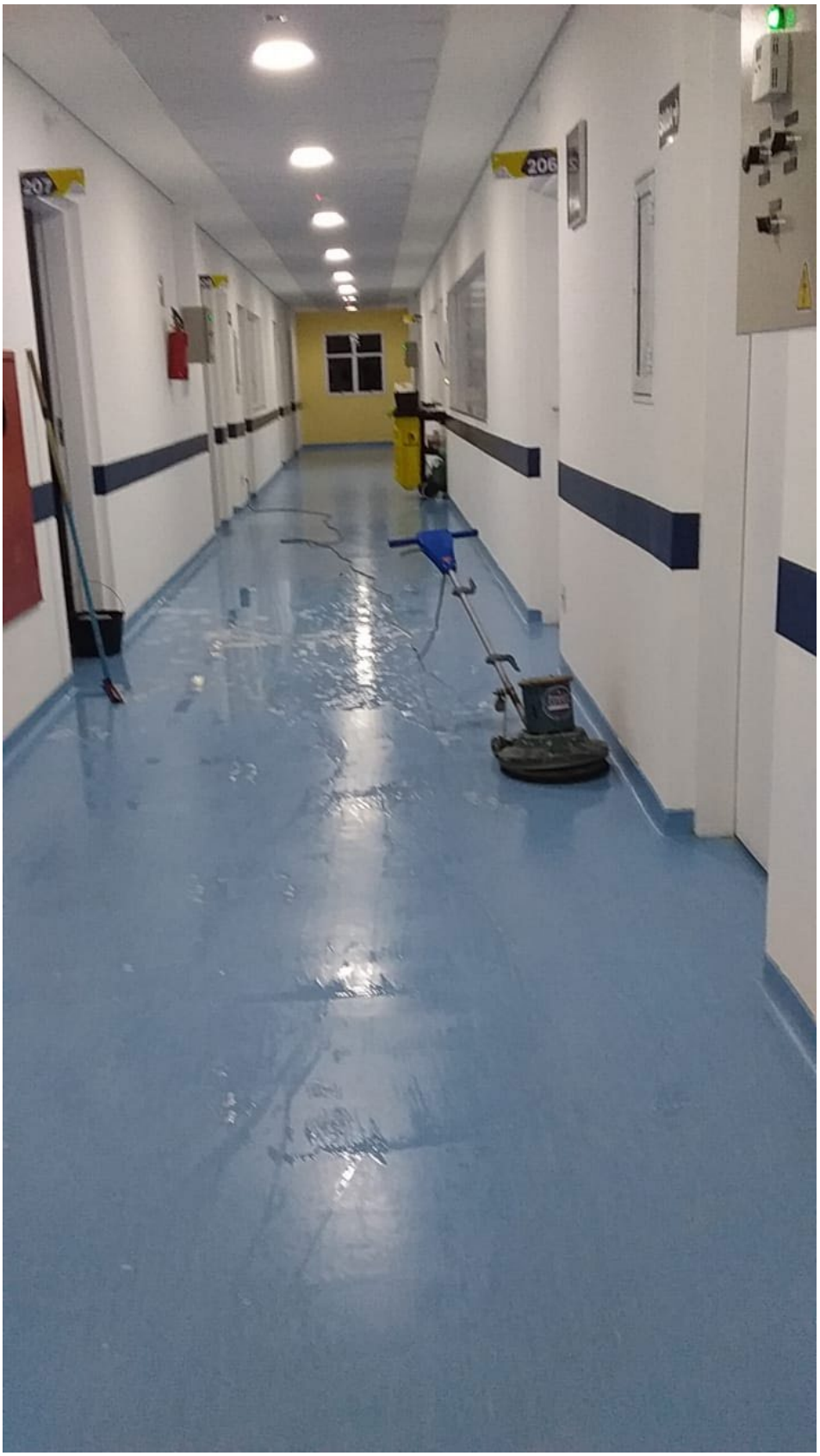
207
206


209

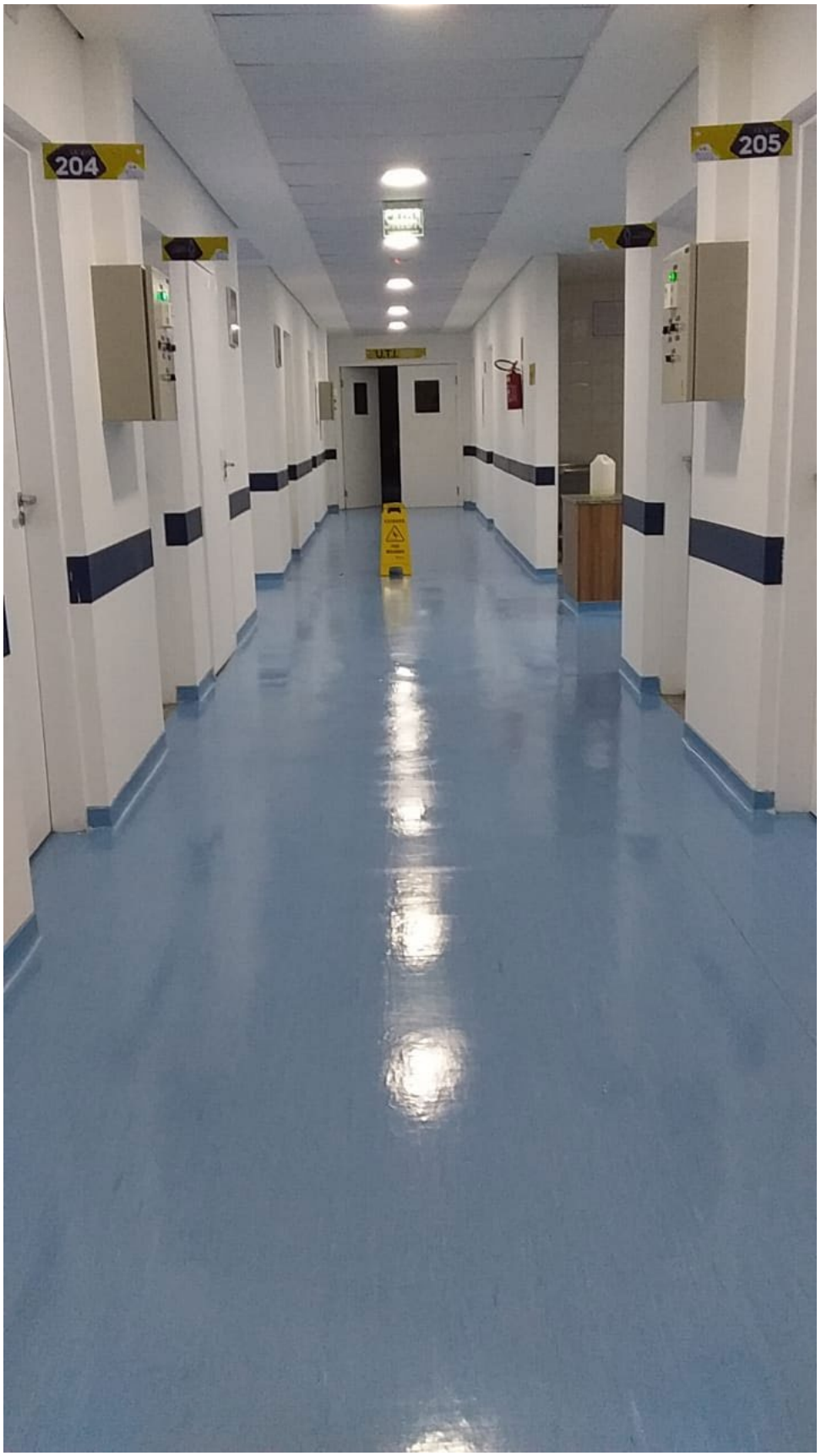
204
205





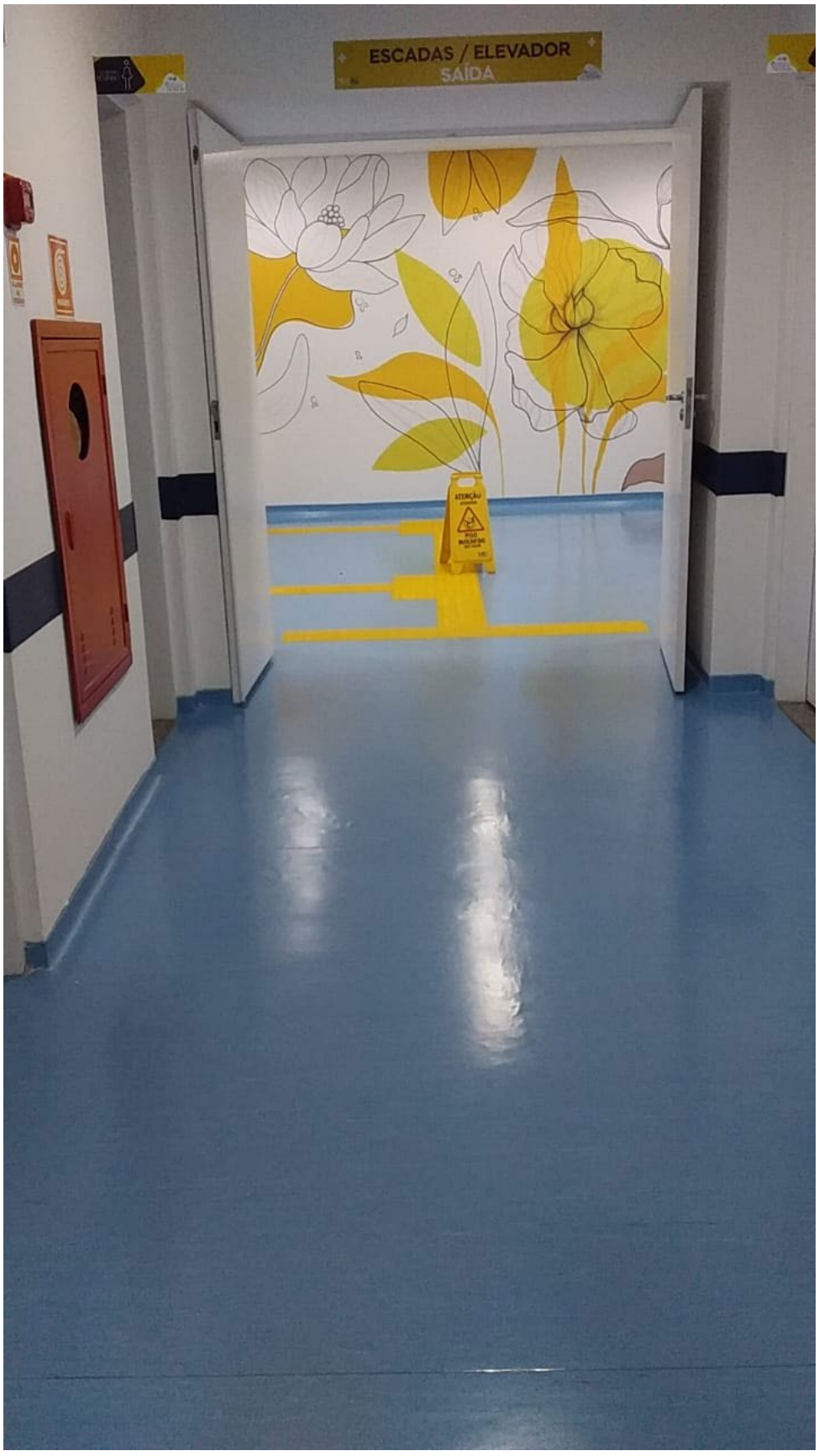
ESCADAS / ELEVADOR
SAÍDA


205
207
206
204









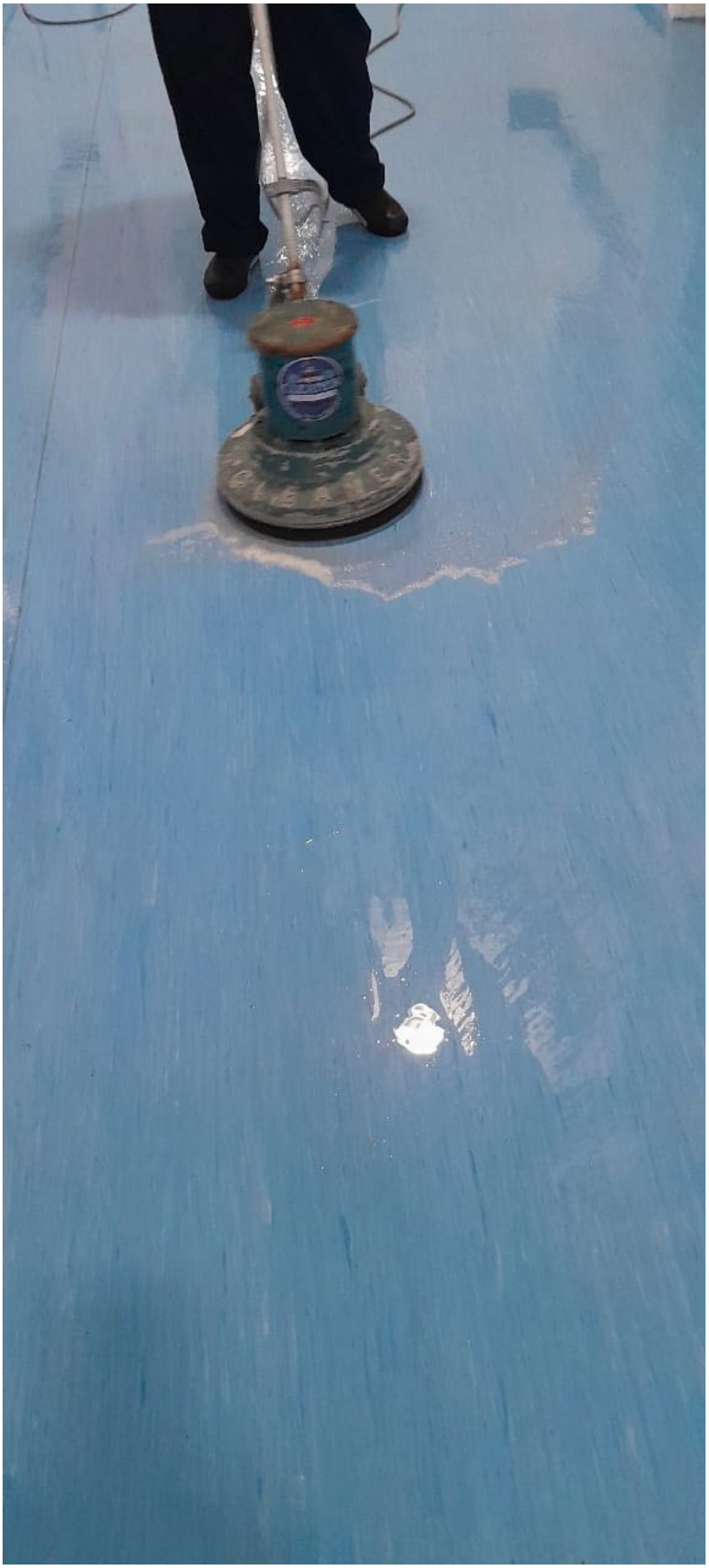

















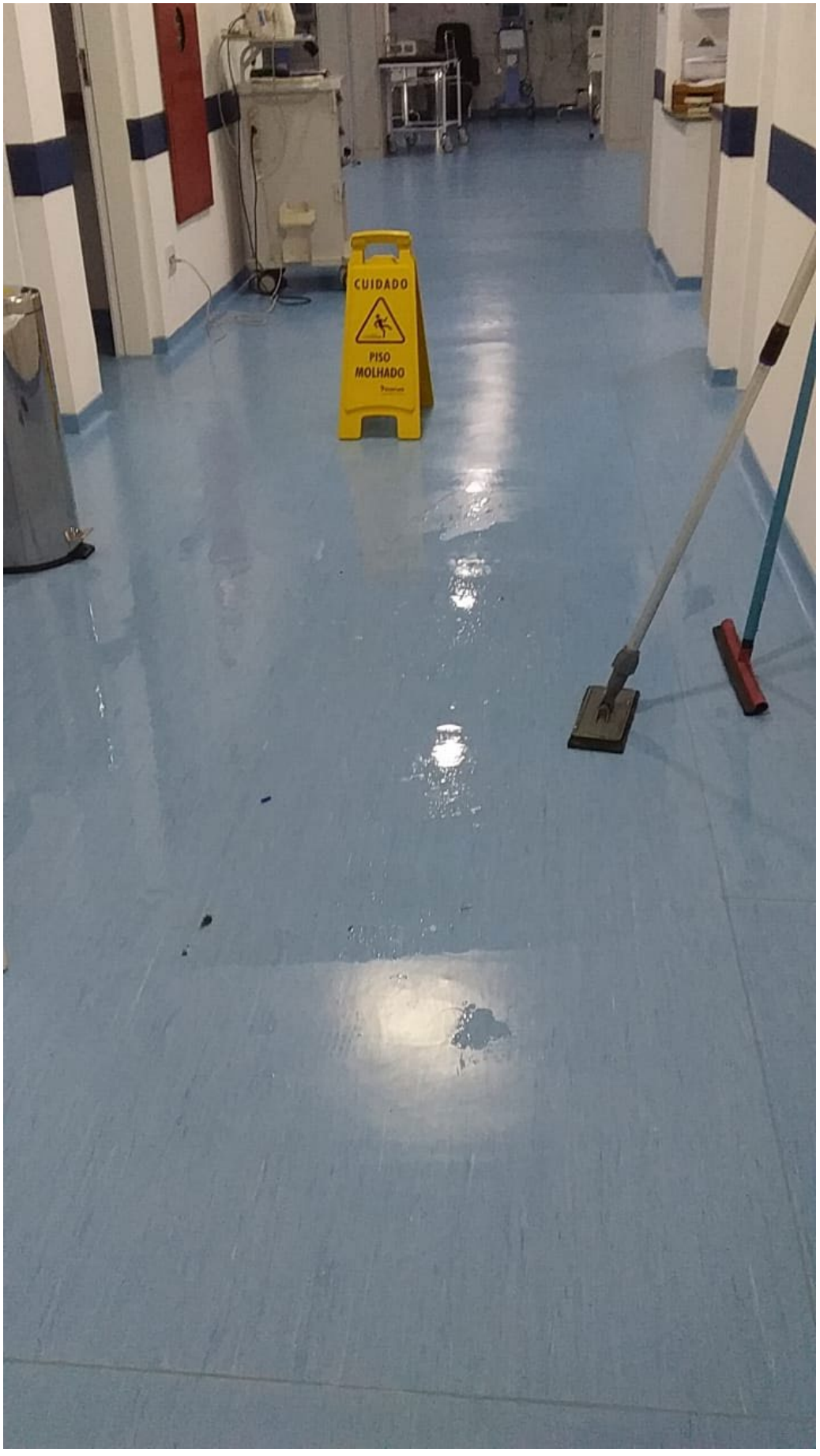
CUIDADO
PISO
MOLHADO

















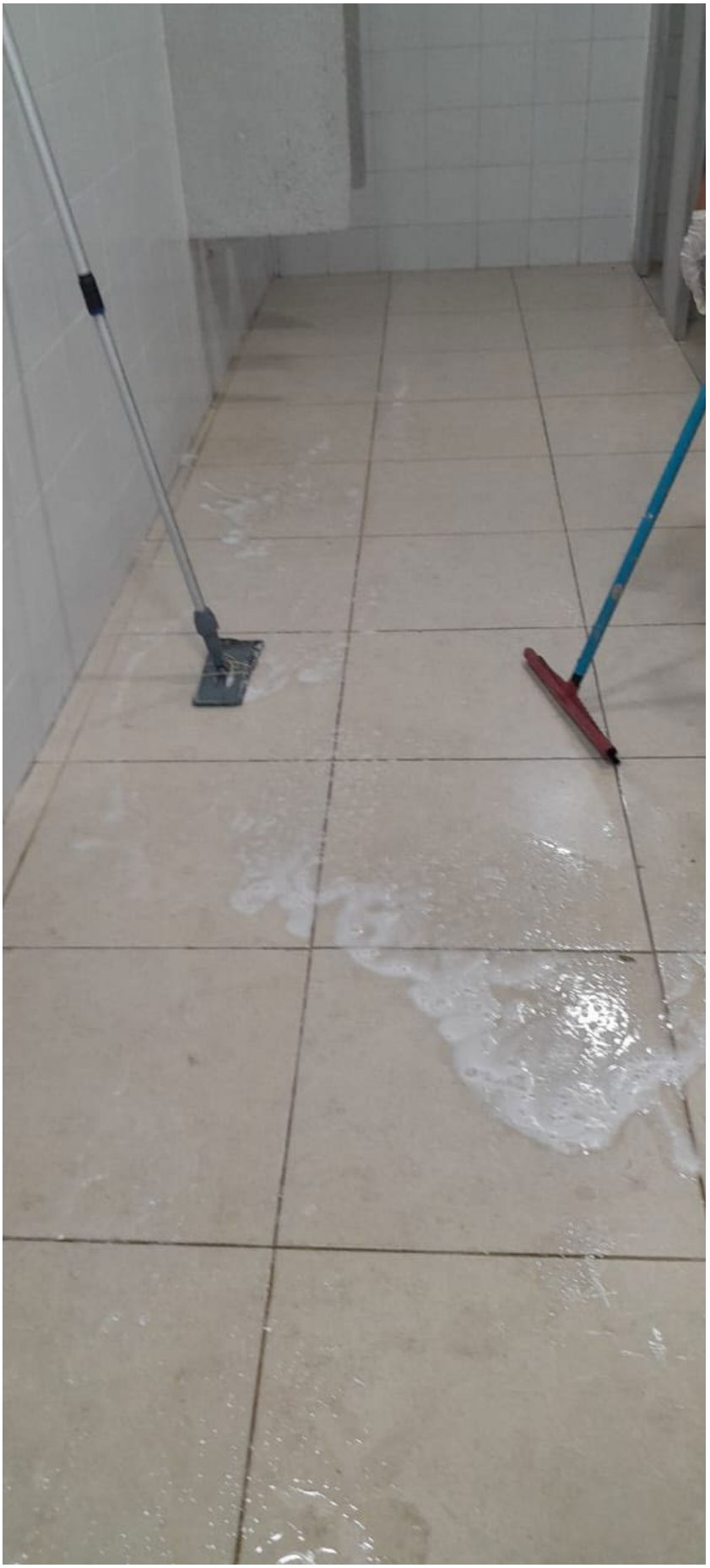

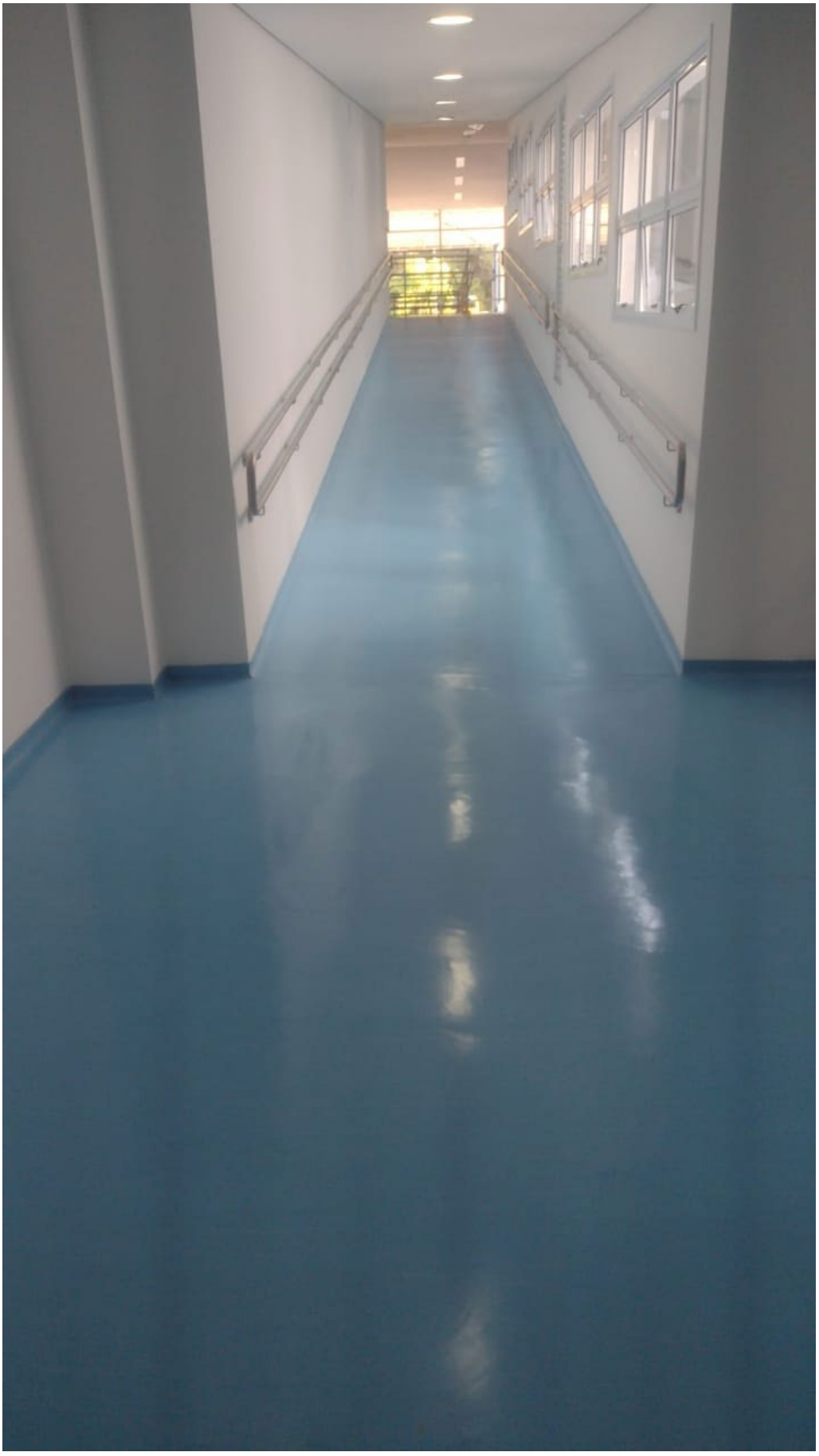






HIGIENE
ALCOOL GEL
02


B

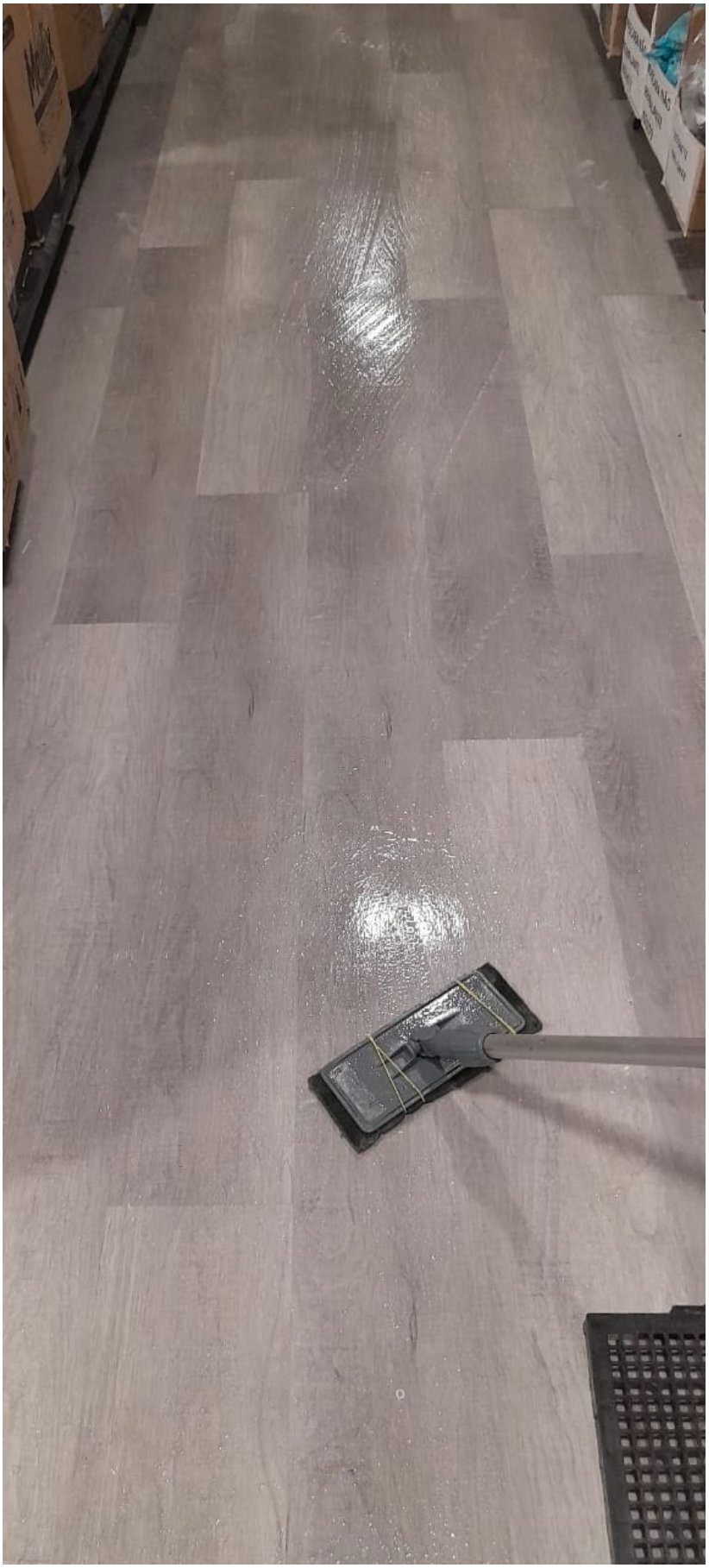



Ribeirão Pires, 03 Msrço de 2025

Imprimir Baixar PDF

SECRETARIA DA FAZENDA DO ESTADO DE SÃO PAULO

Cadastro Informativo dos Créditos não Quitados de Órgãos e Entidades Estaduais
CADIN Estadual

Informações Cadastrais

CNPJ/CPF: 61.320.768/0001-37

Não foram encontradas pendências no Cadastro de Créditos não quitados de Órgãos e Entidades Estaduais – CADIN ESTADUAL.

Pesquisa realizada em: 04/02/2025 às 12:21:44

Se você recebeu o comunicado CADIN regularize sua situação em 90 (noventa) dias contados a partir da data de expedição do mesmo.

Este documento não tem validade de Certidão Negativa.
Em conformidade com a Lei Estadual nº 12.799/2008 a inexistência de registro no CADIN Estadual:
- Não configura reconhecimento de regularidade de situação, nem dispensa a apresentação dos documentos exigidos em lei, decreto e demais atos normativos. (artigo 7º)
- Não impede a consulta prévia pelos órgãos e entidades da Administração direta e indireta ao sistema CADIN Estadual. (artigo 6º)
- Aos registros incluídos após a emissão da declaração cabe a aplicação do parágrafo 1º do artigo 6º.

A autenticidade deste documento deverá ser confirmada na página da Secretaria da Fazenda do Estado de São Paulo, endereço: https://www.fazenda.sp.gov.br/cadin_estadual/pages/publ/cadin.aspx

Código da Declaração: AD83BCF7.E20AAB7F.BDE1F69D.1E343158

EMISSÃO GRATUITA

Atenção: Qualquer rasura ou emenda invalidará este documento.

PODER JUDICIÁRIO
JUSTIÇA DO TRABALHO

CERTIDÃO NEGATIVA DE DÉBITOS TRABALHISTAS

Nome: SIX LABOR LTDA (MATRIZ E FILIAIS)
CNPJ: 61.320.768/0001-37
Certidão nº: 6282094/2025
Expedição: 04/02/2025, às 12:03:46
Validade: 03/08/2025 - 180 (cento e oitenta) dias, contados da data de sua expedição.

Certifica-se que **SIX LABOR LTDA (MATRIZ E FILIAIS)**, inscrito(a) no CNPJ sob o nº **61.320.768/0001-37**, **NÃO CONSTA** como inadimplente no Banco Nacional de Devedores Trabalhistas.
Certidão emitida com base nos arts. 642-A e 883-A da Consolidação das Leis do Trabalho, acrescentados pelas Leis ns.° 12.440/2011 e 13.467/2017, e no Ato 01/2022 da CGJT, de 21 de janeiro de 2022.
Os dados constantes desta Certidão são de responsabilidade dos Tribunais do Trabalho.
No caso de pessoa jurídica, a Certidão atesta a empresa em relação a todos os seus estabelecimentos, agências ou filiais.
A aceitação desta certidão condiciona-se à verificação de sua autenticidade no portal do Tribunal Superior do Trabalho na Internet (http://www.tst.jus.br).
Certidão emitida gratuitamente.

INFORMAÇÃO IMPORTANTE
Do Banco Nacional de Devedores Trabalhistas constam os dados necessários à identificação das pessoas naturais e jurídicas inadimplentes perante a Justiça do Trabalho quanto às obrigações estabelecidas em sentença condenatória transitada em julgado ou em acordos judiciais trabalhistas, inclusive no concernente aos recolhimentos previdenciários, a honorários, a custas, a emolumentos ou a recolhimentos determinados em lei; ou decorrentes de execução de acordos firmados perante o Ministério Público do Trabalho, Comissão de Conciliação Prévia ou demais títulos que, por disposição legal, contiver força executiva.

PREFEITURA DE SÃO PAULO
FAZENDA

SECRETARIA MUNICIPAL DA FAZENDA

Certidão Conjunta de Débitos de Tributos Mobiliários

Certidão Número: 0294227 - 2025

CPF/CNPJ Raiz: 61.320.768/
Contribuinte: SIX LABOR LTDA

Liberação: 04/02/2025
Validade: 03/08/2025

Tributos Abrangidos:

Imposto Sobre Serviços - ISS
Taxa de Fiscalização de Localização Instalação e Funcionamento
Taxa de Fiscalização de Anúncio - TFA
Taxa de Fiscalização de Estabelecimento - TFE
Taxa de Resíduos Sólidos de Serviços de Saúde - TRSS (incidência a partir de Jan/2011)
Imposto Sobre Transmissão de Bens Imóveis - ITBI

Unidades Tributárias:

CCM 7.936.072-6- Inicio atv :22/12/2023 (R DOS PINHEIROS, 498 - CEP: 05422-902)

Ressalvado o direito de a Fazenda Municipal cobrar e inscrever quaisquer dívidas de responsabilidade do sujeito passivo que vierem a ser apuradas ou que se verifiquem a qualquer tempo, inclusive em relação ao período contido neste documento, relativas a tributos administrados pela Secretaria Municipal da Fazenda e a inscrições em Dívida Ativa Municipal, junto à Procuradoria Geral do Município é certificado que a Situação Fiscal do Contribuinte supra, referente aos créditos tributários inscritos e não inscritos na Dívida Ativa abrangidos por esta certidão, até a presente data é: **REGULAR.**

A aceitação desta certidão está condicionada à verificação de sua autenticidade na Internet, no endereço http://www.prefeitura.sp.gov.br/cidade/secretarias/fazenda/.
Qualquer rasura invalidará este documento.

SITUAÇÃO REGULAR

Certidão expedida com base na Portaria Conjunta SF/PGM nº 4, de 12 de abril de 2017, Instrução Normativa SF/SUREM nº 3, de 6 de abril de 2015, Decreto 50.691, de 29 de junho de 2009, Decreto 51.714, de 13 de agosto de 2010; Portaria SF nº 268, de 11 de outubro de 2019 e Portaria SF nº 182, de 04 de agosto de 2021.

Certidão emitida às 12:00:13 horas do dia 04/02/2025 (hora e data de Brasília).

Código de Autenticidade: E0EB7DD5

A autenticidade desta certidão deverá ser confirmada na página da Secretaria Municipal da Fazenda http://www.prefeitura.sp.gov.br/sf

MINISTÉRIO DA FAZENDA
Secretaria da Receita Federal do Brasil
Procuradoria-Geral da Fazenda Nacional

CERTIDÃO NEGATIVA DE DÉBITOS RELATIVOS AOS TRIBUTOS FEDERAIS E À DÍVIDA ATIVA DA UNIÃO

Nome: SIX LABOR LTDA
CNPJ: 61.320.768/0001-37

Ressalvado o direito de a Fazenda Nacional cobrar e inscrever quaisquer dívidas de responsabilidade do sujeito passivo acima identificado que vierem a ser apuradas, é certificado que não constam pendências em seu nome, relativas a créditos tributários administrados pela Secretaria da Receita Federal do Brasil (RFB) e a inscrições em Dívida Ativa da União (DAU) junto à Procuradoria-Geral da Fazenda Nacional (PGFN).

Esta certidão é válida para o estabelecimento matriz e suas filiais e, no caso de ente federativo, para todos os órgãos e fundos públicos da administração direta a ele vinculados. Refere-se à situação do sujeito passivo no âmbito da RFB e da PGFN e abrange inclusive as contribuições sociais previstas nas alíneas 'a' a 'd' do parágrafo único do art. 11 da Lei nº 8.212, de 24 de julho de 1991.

A aceitação desta certidão está condicionada à verificação de sua autenticidade na Internet, nos endereços <http://rfb.gov.br> ou <http://www.pgfn.gov.br>.

Certidão emitida gratuitamente com base na Portaria Conjunta RFB/PGFN nº 1.751, de 2/10/2014.
Emitida às 14:50:53 do dia 04/02/2025 <hora e data de Brasília>.
Válida até 03/08/2025.
Código de controle da certidão: **FCC3.C4BE.E47D.EAAB**
Qualquer rasura ou emenda invalidará este documento.

Voltar Imprimir

CAIXA ECONÔMICA FEDERAL

Certificado de Regularidade do FGTS - CRF

Inscrição: 61.320.768/0001-37
Razão Social: SIX LABOR LTDA
Endereço: R DOS PINHEIROS 498 CONJ 42 EDIF ONIX / PINHEIROS / / / 05422-902

A Caixa Econômica Federal, no uso da atribuição que lhe confere o Art. 7, da Lei 8.036, de 11 de maio de 1990, certifica que, nesta data, a empresa acima identificada encontra-se em situação regular perante o Fundo de Garantia do Tempo de Servico - FGTS.

O presente Certificado não servirá de prova contra cobrança de quaisquer débitos referentes a contribuições e/ou encargos devidos, decorrentes das obrigações com o FGTS.

Validade:13/01/2025 a 11/02/2025

Certificação Número: 2025011301256124169071

Informação obtida em 23/01/2025 09:42:19

A utilização deste Certificado para os fins previstos em Lei esta condicionada a verificação de autenticidade no site da Caixa: **www.caixa.gov.br**

Secretaria da Fazenda e Planejamento do Estado de São Paulo

Débitos Tributários Não Inscritos na Dívida Ativa do Estado de São Paulo

CNPJ: 61.320.768/0001-37

Ressalvado o direito da Secretaria da Fazenda e Planejamento do Estado de São Paulo de apurar débitos de responsabilidade da pessoa jurídica acima identificada, é certificado que **não constam débitos** declarados ou apurados pendentes de inscrição na Dívida Ativa de responsabilidade do estabelecimento matriz/filial acima identificado.

Certidão nº	24081079218-20
Data e hora da emissão	27/08/2024 16:26:03
Validade	6 (seis) meses, contados da data de sua expedição.

Qualquer rasura ou emenda invalidará este documento.

A aceitação desta certidão está condicionada à verificação de sua autenticidade no sítio **www.pfe.fazenda.sp.gov.br**

551

PREFEITURA MUNICIPAL DE RIBEIRÃO PIRES

SECRETARIA DE FINANÇAS

NOTA FISCAL ELETRÔNICA DE SERVIÇO - NFS-e

Número da NFS-e
4

Data e Hora da Emissão	05/12/2024 12:16:35	Competência	30/11/2024	Código de Verificação	WHMLPDX6F
Número do RPS		No. da NFS-e substituída		Local da Prestação	RIBEIRAO PIRES - SP

Dados do Prestador de Serviços

Razão Social/Nome	LABORMED SERVICOS EM SAUDE LTDA				
Nome Fantasia	LABORMED				
CNPJ/CPF	41.352.382/0001-08	Inscrição Municipal	1031074	Município	RIBEIRAO PIRES - SP
Endereço e Cep	RUA COMENDADOR JOÃO UGLIENGO ,4 - CENTRO ALTO CEP: 09424-000				
Complemento:	,SALA 10	Telefone:	11989670634	e-mail:	contato@yosep.com.br

Dados do Tomador de Serviços

Razão Social/Nome	BIOGESP-ASSOCIAÇÃO DE GESTÃO E EXECUÇÃO DE SERVIÇOS PÚBLICOS E SOCIAIS				
CNPJ/CPF	26.702.577/0001-39	Inscrição Municipal		Município	SAO PAULO - SP
Endereço e CEP	RUA CUNHA GAGO - PINHEIROS ,700 - PINHEIROS CEP: 05421-001				
Complemento:		Telefone:	(11)4726-6364	e-mail:	BIOGESP.OSS@GMAIL.COM

Discriminação dos Serviços

PRESTAÇÃO DE SERVIÇOS LABORATORIAIS ANÁLISES CLÍNICAS+ EXECUÇÃO DE EXAMES DA PLATAFORMA DE CADASTRO NÚMERO 1793 (HMSL/UBS), NO
PERÍODO DE 01/11/2024 A 30/11/2024.

DADOS BANCÁRIOS
Banco Bradesco
AG: 0121-012
Conta:34601-2
CNPJ: 41.352.382/0001-08

Código do Serviço / Atividade

4.03 / 8.403 - Hospitais, clínicas, laboratórios, sanatórios, manicômios, casas de saúde, prontos-socorros, ambulat

Detalhamento Específico da Construção Civil

Código da Obra		Código ART	

Tributos Federais

PIS		COFINS		IR(R$)		INSS(R$)		CSLL(R$)	

Detalhamento de Valores - Prestador dos Serviços		Outras Retenções	Cálculo do ISSQN devido no Município	
Valor dos Serviços R$	135.000,00	Natureza Operação	Valor dos Serviços R$	135.000,00
(-) Desconto Incondicionado		1-Tributação no município	(-) Deduções permitidas em lei	
(-) Desconto Condicionado		Regime especial Tributação	(-) Desconto Incondicionado	
(-) Retenções Federais	0,00	0-Nenhum	Base de Cálculo	135.000,00
Outras Retenções		Opção Simples Nacional	(x) Alíquota %	2,00
(-) ISS Retido	0,00	1 - Sim	ISS a reter:	( ) Sim (X) Não
(=) Valor Líquido R$	135.000,00	Incentivador Cultura	(=) Valor do ISS: R$	0,00
		2-Não		

Avisos	
	1- Uma via desta Nota Fiscal será enviada através do e-mail fornecido pelo Tomador dos Serviços. 2- A autenticidade desta Nota Fiscal poderá ser verificada no site, ribeiraopires.ginfes.com.br com a utilização do Código de Verificação. 3 - Documento emitido por ME ou EPP optante pelo Simples Nacional.Não gera direito a crédito fiscal de ISS e IPI.

Santander

Internet Banking Empresarial

BIOGESP ASSOCIACAO GESTAO EXECUCAO SERVI **Agência:** 0123 **Conta:** 130043711

Comprovante de pagamento

Pronto! Seu pagamento foi realizado

Valor pago
R$ 135.000,00

Tipo de transferência
agencia-conta

Informação para o recebedor
REFERENTE A NF 04

Forma de pagamento
Ag 0123 - Cc 13004371-1

Data do pagamento
14/03/2025

Dados do recebedor

Para
Labormed Servicos Em Saude Ltda

CNPJ
41.***.***/****-08

Instituição
BCO BRADESCO S.A.

Dados do pagador

De
BIOGESP ASSOCIACAO GESTAO EXECUCAO SERVI

CNPJ
26.***.***/****-39

Instituição
BANCO SANTANDER (BRASIL) S.A.

ID/Transação
E90400888202503141346360239899 77

Data e hora da transação
14/03/2025 - 10:47:35

Instituição iniciadora de pagamento
BANCO SANTANDER (BRASIL) S.A.

Código de autenticação
IBE06CA44193BCD6345B2BC

Central de Atendimento Santander Empresarial
4004-2125 (Regiões Metropolitanas)
0800 726 2125 (Demais Localidades)
0800 723 5007 (Pessoas com deficiência auditiva ou de fala)

SAC - Atendimento 24h por dia, todos os dias.
0800 762 7777
0800 771 0401 (Pessoas com deficiência auditiva ou de fala)
Ouvidoria - Das 9h às 18h, de segunda a sexta-feira, exceto feriado.
0800 726 0322
0800 771 0301 (Pessoas com deficiência auditiva ou de fala)

Pacientes por Data

SULENI MARIA RIBEIRO DOS SANTOS

Convenio :

Periodo de 01-02-2025 a 28-02-2025

Data	Codigo	Paciente	Dt.Nasc	S	Convenio
04/02/2025	0059096	EDVALDO CARLOS BENTO	10/12/1963	M	23
URINA					
04/02/2025	0059097	ANA CLAUDIA GALDINO SANTOS	24/02/2005	F	23
HEMO, VDRL, HBSAG, ANTIS, HCV, TOXG, TOXM, TSH, T4L, URINA, UROC, ANT11, GLICO, HIV, RUIGG RUIGM					
04/02/2025	0059098	MARLI A FERREIRA	30/11/1965	F	23
GLICO, HBGLI, COLES, HDL, LDL, VLDL, TRI, URICO, TSH					
04/02/2025	0059099	ROSILENE GOMES DOS SANTOS	08/07/1986	F	23
HEMO, VDRL, TOXG, TOXM, HBSAG, ANTIS, URINA, UROC, ANT11, GLICO, HIV, TSH, T4L					
04/02/2025	0059100	AMANDA DA ROCHA	26/09/2001	F	23
HEMO, VDRL, HBSAG, ANTIS, HCV, TOXG, TOXM, TSH, T4L, URINA, UROC, TGO, TGP, URICO, GLICO HIV, CITGG, CITM, RUIGG, RUIGM, BILI, DHL					
04/02/2025	0059101	NATACHA DA SILVA	05/10/1987	F	23
HEMO, GLICO, VDRL, HCV, TSH, T4L, URINA, UROC, ANT11, HIV, HBSAG, ANTIS					
04/02/2025	0059102	PRISCILA DA SILVA AVELINO ANGELO	25/11/1992	F	23
HEMO, ABO, RH, BHCG, GLICO, VDRL, HIV, TP, TTPA, URINA, UROC, ANT11, HBSAG, ANTIS, HCV					
04/02/2025	0059103	SANDRA DE OLIVEIRA DENEDITO VICENTE	04/05/1982	F	23
HEMO, VDRL, TOXG, TOXM, CITGG, CITM, HBSAG, ANTIS, URINA, UROC, ANT11, GLICO, HIV, RUIGG, RUIGM TSH, T4L					
04/02/2025	0059104	IVANELSON LINO DE MEDEIROS BEZERRA	20/10/1976	F	23
URICO, CPK, K, NA, TGO, TGP, HEMO, TSH, T4L, UREIA, CREA, TRI, COLES, HDL, LDL VLDL, GLICO, HBGLI					
04/02/2025	0059105	AMANDA DA SILVA MELO	24/08/1990	F	23
HEMO, BHCG, FERRI					
04/02/2025	0059106	FABIO SILVA DAS NEVES	17/11/1982	M	23
HEMO, GLICO, TP, TTPA, HIV, VDRL, HBSAG, ANTIS, HCV					
04/02/2025	0059107	GLEDSON WELLINGTON	07/01/1989	M	23
HEMO, GLICO, TP, TTPA, VDRL, HIV, HBSAG, ANTIS, HCV					
04/02/2025	0059108	IZABELLY CRISTINA SILVA DE JESUS	02/09/2003	F	23
HEMO, ABO, RH, BHCG, GLICO, VDRL, HIV, TP, TTPA, URINA, UROC, ANT11, HBSAG, ANTIS, HCV					
04/02/2025	0059109	DOUGLAS MENEZES SOUZA	05/09/1986	M	23
HEMO, GLICO, TP, TTPA, HIV, VDRL, HBSAG, ANTIS, HCV					

Pacientes por Data

SULENI MARIA RIBEIRO DOS SANTOS

Convenio :

Periodo de 01-02-2025 a 28-02-2025

Data	Codigo	Paciente	Dt.Nasc	S	Convenio
06/02/2025	0059111	JANETE SOARES OLIVEIRA AZEVEDO DE JESUS	09/11/1963	F	23
HEMO, GLICO, HBGLI, TSH, T4L, IGE, COLES, HDL, LDL, VLDL, TRI, URICO, TGO, TGP, GAMGT UREIA, CREA, URINA, UROC, ANT11					
06/02/2025	0059112	BRUNA EDUARDA SANTOS DA SILVA	21/02/1990	F	23
HEMO, GLICO, TP, TTPA, ABO, RH, HIV, VDRL, URINA, UROC, ANT11, BHCG, HBSAG, ANTIS, HCV					
06/02/2025	0059113	AMANDA ERICA DOS SANTOS ROCHA	09/05/1998	F	23
HEMO, URICO, VDRL, TOXG, TOXM, HBSAG, ANTIS, TSH, T4L, URINA, UROC, ANT11, BILI, TGO, TGP HIV, RUIGG, RUIGM, CITGG, CITM, DHL, PRO24					
06/02/2025	0059114	RANIELLEN DOS SANTOS NUNES	12/05/1997	F	23
HEMO, VDRL, TOXG, TOXM, HBSAG, ANTIS, TSH, T4L, URINA, UROC, ANT11, GLICO, HIV, RUIGG, RUIGM CITGG, CITM					
06/02/2025	0059115	ERICA CIBELLE GUSMAO DA SILVA	15/04/1993	F	23
HEMO, VDRL, TOXG, TOXM, CITGG, CITM, URINA, UROC, ANT11, HBSAG, ANTIS, HCV, GLICO, HIV, RUIGG RUIGM, TSH, T4L					
06/02/2025	0059116	CLAUDIO DANTAS	12/11/1970	M	23
ABO, RH					
11/02/2025	0059117	KARINE PIMENTEL ROGERIO	28/12/1988	M	23
HEMO, VDRL, TOXG, TOXM, HBSAG, ANTIS, HCV, TSH, T4L, URINA, UROC, ANT11, GLICO, HIV, RUIGG RUIGM, CITGG, CITM					
11/02/2025	0059118	CASSIA CRISTINA DE ALMEIDA BARBOSA	14/10/1997	F	23
HEMO, ABO, RH, BHCG, GLICO, VDRL, HIV, TP, TTPA, URINA, UROC, ANT11, HBSAG, ANTIS, HCV					
11/02/2025	0059120	CARLOS SEVERINO DA SILVA	24/11/1989	M	23
HEMO, GLICO, HIV, VDRL, HBSAG, ANTIS, HCV, TP, TTPA					
19/02/2025	0059770	DILCIMEIDE SILVA FERNANDES COUTO	01/12/1968	F	10
FSH, ESTRA					
19/02/2025	0059771	GABRIELLY CIPRIANO DAVID	02/01/2000	F	10
URINA, UROC, ANT11					
19/02/2025	0059772	GESSI FERRAZ DE OLIVEIRA	27/04/1971	F	10
HEMO, HBGLI, COLES, HDL, LDL, VLDL, CREA, PROT, URINA, MICAI					
19/02/2025	0059773	PALOMA LUCENA MOSCALIVA LOPES	05/03/1982	F	10
FSH, LH, PROGE, ESTRA, COLES, HDL, LDL, VLDL, TRI					

Pacientes por Data

SULENI MARIA RIBEIRO DOS SANTOS

Convenio :

Periodo de 01-02-2025 a 28-02-2025

Data	Codigo	Paciente	Dt.Nasc	S	Convenio
19/02/2025	0059774	CRISTIANO RODRIGUES SANTOS	25/03/1972	M	10
COLES, HDL, LDL, VLDL, PROT					
19/02/2025	0059775	IARA NUNES RAMOS	15/03/1968	F	10
HEMO, CA, VITAD, LATEX, TSH, TGO, TGP, VHS, FAN					
19/02/2025	0059776	MARIA APARECIDA IZIDORO	06/02/1938	F	10
HEMO, URICO, FE, FERRI					
17/02/2025	0059777	SEBASTIAO AMORIM DE SOUZA	03/09/1975	M	10
HEMO, GLICO, UREIA, CREA, URICO, TGO, TGP, PSA, COLES, HDL, LDL, VLDL, TRI, URINA, HBGLI PPF					
19/02/2025	0059778	SOPHIA AMORIM SOUZA	14/01/2016	F	10
HEMO, COLES, HDL, LDL, VLDL, PROT, CREA, TGO, TGP, FERRI, URINA, PPF					
19/02/2025	0059779	ISABEL TERESINHA DE OLIVEIRA	14/08/1966	F	10
HEMO, GLICO, HBGLI, UREIA, CREA, URICO, TSH, T4, TGO, TGP, COLES, HDL, LDL, VLDL, TRI PCRT, VHS, LATEX, ASLO					
19/02/2025	0059780	PAULINA DE SOUZA PAULA	22/06/1948	F	10
HEMO, COLES, HDL, LDL, VLDL, PROT, CREA, GLICO, FERRI, URINA					
17/02/2025	0059781	MARIA CRISTINA MIRANDA DA SILVA	14/07/1977	F	10
HEMO, HBGLI, GLICO, TSH, T4L, CREA, TGO, TGP, COLES, HDL, LDL, VLDL, URINA					
17/02/2025	0059782	NEVIVILMA ALVES ROZENO VIEIRA	29/07/1962	F	10
HEMO, GLICO, UREIA, CREA, URICO, TGO, TGP, COLES, HDL, LDL, VLDL, TRI, HBGLI, URINA					
17/02/2025	0059783	DONIZETE RODRIGUES DOS SANTOs	21/09/1960	M	10
HEMO, HBGLI, FERRI, CREA, PROT, COLES, HDL, LDL, VLDL, URINA					
17/02/2025	0059784	MARIA APARECIDA B. BORGEs	23/07/1955	F	10
HEMO, HBGLI, CREA, TGO, TGP, COLES, HDL, LDL, VLDL, PROT, URINA, OCUL, MICAI					
17/02/2025	0059785	LORENTINA DE FREITAS SANTOS	30/10/1946	F	10
HEMO, GLICO, TP, TTPA, TGO, TGP, CREA					
17/02/2025	0059786	FRANCINETE PEREIRA NUNES FARIAS	27/09/1974	F	10
HEMO, FE, FERRI, GLICO, HBGLI, PROT					
17/02/2025	0059787	VALDIR DOS SANTOS	20/04/1956	M	10
HEMO, CREA, PROT, TGO, TGP, TESTO, TESTL, URINA, COLES, HDL, LDL, VLDL, OCUL, GLICO					

Pacientes por Data

SULENI MARIA RIBEIRO DOS SANTOS

Convenio :

Periodo de 01-02-2025 a 28-02-2025

Data	Codigo	Paciente	Dt.Nasc	S	Convenio
14/02/2025	0059788	LUCIMEIRE DO AMARAL	19/10/1971	F	10
BK, BK2					
14/02/2025	0059789	SIMONE MOREIRA DA SILVa	09/12/1982	F	10
HEMO, GLICO, COLES, HDL, LDL, VLDL, TRI, TSH, T4L, TGO, TGP, UREIA, CREA, B12, URINA					
14/02/2025	0059790	ROSEMEIRE APARECIDA DA SILVa	21/07/1967	F	10
HEMO, PROT, CREA, FERRI, URINA, PPF, PPF2					
14/02/2025	0059791	ZILDA APARECIDA DAMACENO DE ASSIS	07/10/1958	F	10
HEMO, FERRI, FE, PROT, TGO, TGP, HBGLI, URINA, COLES, HDL, LDL, VLDL					
14/02/2025	0059792	HENRIQUE NUNES GUIMARAES	22/01/2020	M	10
HEMO, GLICO, NA, K, TGO, TGP, UREIA, CREA, ASLO, VHS, PCRT, FE, FERRI, T3, T4L TSH, COLES, TRI, URINA, PPF					
14/02/2025	0059793	GUSTAVO NUNES GUIMARAES	22/02/2020	M	10
HEMO, GLICO, NA, K, TGO, TGP, UREIA, CREA, FERRI, FE, ASLO, VHS, PCRT, COLES, TRI T3, T4L, TSH, URINA, PPF					
14/02/2025	0059794	MARILENE LEITE DE SANTANA	10/01/1973	F	10
COLES, HDL, LDL, VLDL, PROT					
14/02/2025	0059795	JURANDIR BATISTA DE OLIVEIRA	18/06/1964	M	10
CREA, CPK, GLICO, HBGLI, TRI, UREIA, HEMO, PCRT, TSH, T4L, URICO, COLES, HDL, LDL, VLDL MICAI					
14/02/2025	0059796	LUCIENE VIEIRA DA SILVa	16/01/1957	F	10
URINA, UROC, ANT11					
12/02/2025	0059797	MARCO ANTONIO MORAIS	16/05/1944	M	10
HEMO, GLICO, COLES, HDL, LDL, VLDL, TRI, NA, K, TGO, TGP, PSA, UREIA, CREA, URICO HBGLI, URINA					
12/02/2025	0059798	MARCO ANTONIO DA SILVA	22/09/1986	M	10
HEMO, CREA, GAMGT, TGO, TGP, TRI, T4L, URICO, UREIA, TSH, T3, COLES, HDL, LDL, VLDL GLICO, HBGLI, INSUL					
12/02/2025	0059799	MARIA DE FATIMA SILVA	14/09/1958	F	10
HEMO, COLES, HDL, LDL, VLDL, PROT, VITAD, GLICO, HBGLI, CREA, URINA, OCUL					
12/02/2025	0059800	VIVIAN FERREIRA DA SILVA	15/09/1975	F	10
HEMO, COLES, HDL, LDL, VLDL, PROT, ELETR, GLICO, FERRI, TGO, TGP, CREA, URINA, BILI					

Pacientes por Data

SULENI MARIA RIBEIRO DOS SANTOS

Convenio :

Periodo de 01-02-2025 a 28-02-2025

Data	Codigo	Paciente	Dt.Nasc	S	Convenio
12/02/2025	0059801	RAFAEL SOARES ARAUJO	22/02/2018	M	10
HEMO, FE, FERRI, GLICO, TGO, TGP, BILI, TSH, T4L, PROLA, VITAD, UREIA, CREA, COLES, HDL LDL, VLDL, TRI					
12/02/2025	0059802	REGIANE OLIVEIRA AZEVEDO	05/11/1988	F	10
HEMO, GLICO, COLES, HDL, LDL, VLDL, TRI, TSH, VDRL, HIV, HBSAG, ANTIS, HCV, URINA					
12/02/2025	0059803	NEIDE APARECIDA JACINTO DAMACENO	01/03/1968	F	10
HEMO, COLES, HDL, LDL, VLDL, GLICO, UREIA, CREA, TGO, TGP, PROT, URINA					
12/02/2025	0059804	KIMBERLY DA SILVA SANTOS	09/01/2025	F	10
HEMO, HBGLI, GLICO, COLES, HDL, LDL, VLDL, TGO, TGP, CREA, FERRI, URINA, PPF					
12/02/2025	0059805	WAGNER GUILHERME DA COSTA	22/05/1955	M	10
HEMO, COLES, HDL, LDL, VLDL, PROT, TESTO, CREA, TGO, TGP, URINA					
12/02/2025	0059806	MARINALVA VIANA DOS SANTOS	10/09/1956	F	10
HEMO, HBGLI, PROT, TGO, TGP, URINA, FERRI, COLES, HDL, LDL, VLDL, GLICO					
10/02/2025	0059807	MARIA APARECIDA BATISTA	15/08/1968	F	10
GLICO					
10/02/2025	0059808	DAVI ALVES ARAUJO	27/10/2014	M	10
PPF, HEMO, TGO, TGP, NA, K, FE, UREIA, URINA, FERRI, CREA, GLICO, AMILA					
10/02/2025	0059809	ALTAIR JOSE DE ANDRADE	23/08/1956	M	10
CREA, CPK, K, UREIA, HEMO, URINA, MICRO					
10/02/2025	0059810	NATASHA NUNES DE SOUZA	14/04/2013	F	10
HEMO, COLES, TRI, TSH, HDL, LDL, VLDL, NA, K, TGO, TGP, PPF, FE, VITAD, T3 T4L, VHS, UREIA, GLICO, ASLO, CREA, FERRI, AMILA, URINA					
10/02/2025	0059811	LORENA SANTELLA DA SILVA	04/02/2016	F	10
HEMO, GLICO, NA, K, TGO, TGP, UREIA, CREA, FERRI, FE, COLES, TRI, T3, T4L, TSH URINA, PPF					
03/02/2025	0059812	ERIC VIANA	08/08/1987	M	10
HEMO, COLES, HDL, LDL, VLDL, TRI, GLICO, UREIA, CREA, TGO, TGP, URINA, PPF					
10/02/2025	0059813	CARLOS SEVERINO DA SILVA	24/11/1989	M	10
URINA, TGO, TGP, UREIA, PSA, HEMO, CREA, URICO, COLES, HDL, LDL, VLDL, TRI, HBGLI, GLICO					
10/02/2025	0059814	RIVALDO DE MATOS	10/04/1986	M	10
HIV, VDRL, HCV, HBSAG, ANTIS					

Pacientes por Data

SULENI MARIA RIBEIRO DOS SANTOS

Convenio :

Periodo de 01-02-2025 a 28-02-2025

Data	Codigo	Paciente	Dt.Nasc	S	Convenio
10/02/2025	0059815	ELIANE DOS SANTOS	18/01/1985	F	10
HEMO, ABO, RH, GLICO, RUIGG, RUIGM, TOXG, TOXM, HIV, VDRL, URINA, PPF, HCV, HBSAG					
10/02/2025	0059816	FRANCISCO JOSE DA SILVA	14/01/1967	M	10
HEMO, GLICO, COLES, UREIA, TGO, TGP, URINA, PROT, HDL, LDL, VLDL, CREA, TESTO, PSA					
10/02/2025	0059817	JOSÉ MACIEL DE LIMA	10/10/1962	M	10
COLES, TGO, TGP, HDL, LDL, VLDL					
07/02/2025	0059818	ELIANE DOS SANTOS	18/01/1985	F	10
VDRL					
07/02/2025	0059819	ELENITA ROSA DOS SANTOS MOTTA	16/03/1948	F	10
HEMO, HBGLI, COLES, HDL, LDL, VLDL, TRI, PROT, ELETR, CREA, TGO, TGP, URINA, MICRO					
07/02/2025	0059820	CICERA MARIA ARAUJO FERREIRA	25/12/1955	M	10
GLICO, HEMO, UREIA, CREA, URICO, TGO, TGP, TSH, COLES, HDL, LDL, VLDL, URINA					
07/02/2025	0059821	MONICA BERNARDO ANGELO	04/05/1987	F	10
HEMO, GLICO, TSH, T4L, T4, COLES, HDL, LDL, VLDL, TRI, URINA					
07/02/2025	0059822	SEBASTIANA MARIA SILVA DOS SANTOS	08/09/1955	F	10
TSH, T4L					
07/02/2025	0059823	ANTONIO PAES DE LIRA	20/10/1942	M	10
CREA, GAMGT, TGO, TGP, TRI, HEMO, T4L, URICO, UREIA, TSH, T3, COLES, HDL, LDL, VLDL GLICO, HBGLI, INSUL, CLEAR, K					
07/02/2025	0059824	ALEX ROSA DA SILVA	28/06/1996	M	10
HEMO, GLICO, UREIA, CREA, URICO, TGO, TGP, COLES, HDL, LDL, VLDL, TRI, URINA, TSH, HBGLI					
05/02/2025	0059825	NICOLLY GABRIELLY ANTUNIOLO FELISBERTO	12/12/2010	F	10
HEMO, GLICO, HBGLI, TGO, TGP, COLES, HDL, LDL, VLDL, TRI, URINA, UREIA, CREA					
05/02/2025	0059826	JOSE LEOPOLDINO DE ARAUJO	26/06/1960	M	10
HEMO, GLICO, UREIA, CREA, URICO, TGO, TGP, PSA, ASLO, FAN, LATEX, PCRT, TRI, COLES, HDL LDL, VLDL, URINA, HBGLI					
05/02/2025	0059827	ISABELLI APARECIDA FIRMO DE MELO	15/08/2004	F	10
HEMO, COLES, HDL, LDL, VLDL, PROT, TGO, TGP, UREIA, CREA, GLICO, URINA, HIV, HCV, HBSAG VDRL, FTA, FTAM					
05/02/2025	0059828	CRISTINA APARECIDA MARGRANDER MARCONATO	05/03/1964	F	10
HEMO, GLICO, UREIA, CREA, URICO, TGO, TGP, HBGLI, COLES, HDL, LDL, VLDL, TRI, URINA					

Pacientes por Data

SULENI MARIA RIBEIRO DOS SANTOS

Convenio :

Periodo de 01-02-2025 a 28-02-2025

Data	Codigo	Paciente	Dt.Nasc	S	Convenio
03/02/2025	0059829	AMANDA AVILA DE MATTOS	24/01/2018	F	10
CULT, ATB					
03/02/2025	0059830	MARTA SOUZA DE PAULA E SILVA	31/05/1973	F	10
PCRT, VHS, LATEX, FAN					
03/02/2025	0059831	WAGNER PEREIRA DA SILVA	22/10/1966	M	10
HEMO, GLICO, UREIA, CREA, URICO, TGO, TGP, PSA, COLES, HDL, LDL, VLDL, TRI, HBGLI, URINA					
03/02/2025	0059832	MARIA APARECIDA DA SILVA	26/11/1949	F	10
HEMO, GLICO, UREIA, CREA, URICO, TGO, TGP, CA125, CEA, NA, K, COLES, HDL, LDL, VLDL TRI, HBGLI, URINA					
03/02/2025	0059833	JOSE ROBERTO COSTA	16/06/1968	M	10
HEMO, GLICO, COLES, HDL, LDL, VLDL, TRI, UREIA, CREA, URICO, TGO, TGP, PSA, HBGLI, URINA					
03/02/2025	0059834	IGNES MODESTO MACEDO DOS SANTOS	05/08/1960	F	10
HEMO, GLICO, COLES, HDL, LDL, VLDL, TRI, TSH, TGO, TGP, UREIA, CREA, URICO, B12, VITAD URINA					
03/02/2025	0059835	REBECA NASCIMENTO VIANA	17/12/2014	F	10
HEMO, COLES, HDL, LDL, VLDL, TRI, TGO, TGP, FSH, TSH, UREIA, CREA, GLICO, URINA, PPF					
03/02/2025	0059836	LIDIA AMBROSIO DOS SANTOS	20/04/1960	F	10
HEMO, CEA, CA125, UREIA, CREA, LATEX, VHS, FAN					
19/02/2025	0060140	VALDEMIRO CONCORDIO DO NASCIMENTO	10/08/1952	M	12
HEMO, GLICO, COLES, HDL, LDL, VLDL, TRI, URICO, CREA, TGO, TGP, URINA, PPF, FERRI, FE PSA					
21/02/2025	0060141	ROSIMEIRE DE SOUZA CARVALHO	25/04/1972	F	12
HEMO, HBGLI, GLICO, COLES, HDL, LDL, VLDL, TRI, OCUL, PPF, VITAD, TGO, TGP					
21/02/2025	0060143	MARGARETH HARUMI NAGAYASSU	11/10/1959	F	12
COLES, HDL, LDL, VLDL, TRI					
21/02/2025	0060144	EVELYN MAYUMI MIYOSHI	12/03/1981	F	12
HEMO, HBGLI, GLICO, COLES, HDL, LDL, VLDL, TRI, TSH, VITAD, B12, PPF					
21/02/2025	0060145	SHIZUKO MIYOSHI	24/09/1952	F	12
HEMO, HBGLI, GLICO, COLES, HDL, LDL, VLDL, TRI, UREIA, CREA, URICO, TGO, TGP, FAL, GAMGT BILI, URINA, PPF, OCUL, FAN, LATEX, PCRT					
21/02/2025	0060146	NELSON FREDERICO LUPPI	01/04/1968	M	12
HEMO, HBGLI, GLICO, COLES, HDL, LDL, VLDL, TRI, PSA, PPF, OCUL, VITAD, TESTO, TESTL					

Pacientes por Data

SULENI MARIA RIBEIRO DOS SANTOS

Convenio :

Periodo de 01-02-2025 a 28-02-2025

Data	Codigo	Paciente	Dt.Nasc	S	Convenio
21/02/2025	0060147	MARIA DA GLORIA CARDOSO DA SILVA	12/03/1947	F	12
CPK, GLICO, HBGLI, MG, K, B12, VITAD, TSH, T4L, COLES, HDL, LDL, VLDL, MICAI, HIV HCV, VDRL, ANTIS, HBE					
21/02/2025	0060148	MARIA APARECIDA DA COSTA SANTOS	10/09/1961	F	12
HEMO, HBGLI, GLICO, COLES, HDL, LDL, VLDL, TRI, UREIA, CREA, PPF, OCUL					
21/02/2025	0060149	JOAQUIM TAKETOSHI MIYOSHI	05/04/1951	M	12
HEMO, MG, K, CA, HBGLI, GLICO, COLES, HDL, LDL, VLDL, TRI, PSA, PPF, OCUL, UREIA CREA					
24/02/2025	0060150	LUIZA ALVES DOS SANTOS	22/12/1965	F	12
HEMO, HBGLI, GLICO, COLES, HDL, LDL, VLDL, TRI, PPF, OCUL					
24/02/2025	0060151	EZINEIDE MACIEL DE CARVALHO	11/11/1964	F	12
HEMO, HBGLI, GLICO, COLES, HDL, LDL, VLDL, TRI, PPF, OCUL					
24/02/2025	0060152	EDNILSON NASCIMENTO DOS SANTOS	24/04/1981	M	12
HEMO, HBGLI, GLICO, COLES, HDL, LDL, VLDL, TRI, PPF					
24/02/2025	0060153	ROSEMEIRE DE SOUZA CARVALHO	25/04/1972	F	12
HEMO, GLICO, COLES, HDL, LDL, VLDL, TRI, URINA, URICO, CREA, PPF, TGO, TGP, FERRI, FE					
24/02/2025	0060154	LUZINETE AMARO DE ARAUJO	24/04/1948	F	12
HEMO, HBGLI, GLICO, COLES, HDL, LDL, VLDL, TRI, UREIA, CREA, PPF, OCUL, URICO					
24/02/2025	0060155	ANGELA MARIA DE SOUZA	13/07/1964	F	12
HEMO, TSH, T4L, T4, URINA, UROC, ANT11, VITAD					
26/02/2025	0060157	LOIDE MACHADO	24/02/1959	F	12
HEMO, HBGLI, GLICO, COLES, HDL, LDL, VLDL, TRI, URINA					
26/02/2025	0060158	GIANE CRISTIANE TULIO	29/12/1970	F	12
HBGLI, GLICO, COLES, HDL, LDL, VLDL, TRI, PPF, OCUL					
26/02/2025	0060159	EDUARDA SILVA DE ANDRADE	09/11/1973	F	12
HBGLI, GLICO					
26/02/2025	0060160	DAIANE PEDROSO DOS REIS	16/06/1986	F	12
HEMO, GLICO, URINA, PPF, COLES, HDL, LDL, VLDL, TRI, TGO, TGP, CORT1, FERRI, FE, URICO CREA					
26/02/2025	0060161	MARY SIMOES FERREIRA	09/07/1966	F	12
UREIA, CREA, URICO					

Pacientes por Data

SULENI MARIA RIBEIRO DOS SANTOS

Convenio :

Periodo de 01-02-2025 a 28-02-2025

Data	Codigo	Paciente	Dt.Nasc	S	Convenio
26/02/2025	0060162	MARGARIDA MARIA PEREIRA DOS SANTOS	10/08/1955	F	12
B12, VITAD, PPF, OCUL, TSH, T4L, HBGLI, COLES, HDL, LDL, VLDL, TRI					
26/02/2025	0060163	MIGUEL ALONSO DE SIBIA	14/06/2023	M	12
HEMO, FE, FERRI, GLICO, TGO, TGP, TSH, T4L, COLES, HDL, LDL, VLDL, TRI, VAL					
26/02/2025	0060164	MARY PAMELA DANTAS DA SILVA	27/10/1994	F	12
HEMO, GLICO, HBGLI, TGO, TGP, URINA, UROC, ANT11					
28/02/2025	0060165	NILZA DE FATIMA FERREIRA	27/07/1961	F	12
HEMO, GLICO, URINA, PPF, COLES, HDL, LDL, VLDL, TRI, TGO, TGP, CORT1, FERRI, FE					
28/02/2025	0060166	JOSIANE LUCENA SANTOS DA COSTA	05/06/1975	F	12
TSH, T4L, T4, VITAD, B12, FSH, LH, TESTO, ESTRA					
28/02/2025	0060167	SANDRA SOARES DE CARVALHO VIERA	06/06/1994	F	12
VITAD					
28/02/2025	0060168	BENEDITO ROBERTO OLIVEIRA	06/07/1951	M	12
HEMO, GLICO, PSA, COLES, HDL, LDL, VLDL, TRI, URICO, UREIA, TGO, TGP, URINA, PPF, FERRI FE, VITAD, B12					
28/02/2025	0060169	VALMIR DA SILVA	12/03/1962	M	12
HEMO, GLICO, COLES, HDL, LDL, VLDL, TRI, URICO, TGO, TGP, PSA, URINA, FERRI, FE					
28/02/2025	0060170	RAQUEL SILVA PEREIRA PESSOA	19/11/1986	F	12
CA125, CEA					
28/02/2025	0060171	STHEFANNIE SANTANA DUARTE	20/08/2001	F	12
HEMO, HBGLI, GLICO, PPF					
28/02/2025	0060172	ROBERTO GONZAGA SILVa	29/05/1962	M	12
HEMO, HBGLI, TGO, TGP, COLES, HDL, LDL, VLDL, TRI, UREIA, FE, FERRI, GLICO, OCUL					
19/02/2025	0060219	DIONIS DA SILVA	13/03/1981	M	12
HEMO, HBGLI, GLICO, COLES, HDL, LDL, VLDL, TRI, PSA, PPF, TESTO, TESTL					
09/02/2025	0060334	CLAUDETE APARECIDA BUENO DA SILVA	12/10/1976	F	18
URINA					
26/02/2025	0060335	DANIELA PORTUGAL NOGUEIRA	08/04/1978	F	18
HEMO, BHCG					

Pacientes por Data

SULENI MARIA RIBEIRO DOS SANTOS

Convenio :

Periodo de 01-02-2025 a 28-02-2025

Data	Codigo	Paciente	Dt.Nasc	S	Convenio
26/02/2025	0060336	TIELI DE JESUS GALEANO LOURENCO	22/04/1991	F	18
HEMO, NA, K					
25/02/2025	0060338	THAINA APARECIDA GOMES LANA	22/10/1999	F	18
HEMO, ABO, RH, VDRL, FTR, HIVT					
25/02/2025	0060339	ERICA CRISTINA DE CARVALHO PINTO	29/05/1996	F	18
URINA					
25/02/2025	0060340	EVELYN ARAUJO DOS SANTOS	14/09/2006	F	18
URINA					
25/02/2025	0060341	LAURA MARILE MENDES	29/01/1997	F	18
BHCG					
25/02/2025	0060342	JOSELIA DOMINGAS DE SANTANA L. M. ALEGR0E	1/06/1974	F	18
HEMO, TP, TTPA					
25/02/2025	0060343	LUANA DA SILVA	04/03/1989	F	18
URINA					
25/02/2025	0060344	CATERINE DE OLIVEIRA DOS ANJOS TORRES	24/10/1998	F	18
URINA					
25/02/2025	0060345	MARIA JANETE MARTINS TEIXEIRA	10/09/1963	F	18
URINA					
02/02/2025	0060350	RN DE RENATA ESTEVES SILVA	02/02/2025	M	18
ABO, RH, COMBD					
02/02/2025	0060351	RN DE SUELEIDE DOS SANTOS PEREIRA	02/02/2025	M	18
ABO, RH, COMBD					
12/02/2025	0060352	RN DE ALINE DA SILVA SIQUEIRA	12/02/2025	F	18
ABO, RH, COMBD					
08/02/2025	0060353	RN1 DE ADEILZA MARIA DOS SANTOS	08/02/2025	F	18
RH, ABO, COMBD					
07/02/2025	0060354	DAYANE BARBARA PIRES	19/09/1989	F	18
HEMO, UREIA, CREA, NA, K, URICO, BILI, DHL, PROT, TGO, TGP, ABO, RH, HIVT, FTR URINA					

Pacientes por Data

SULENI MARIA RIBEIRO DOS SANTOS

Convenio :

Periodo de 01-02-2025 a 28-02-2025

Data	Codigo	Paciente	Dt.Nasc	S	Convenio
05/02/2025	0060355	ANGELICA PEREIRA DOS SANTOS	27/01/1992	F	18
HEMO					
05/02/2025	0060356	RN DE NATHALIA BERTOLDO BETEGA	05/02/2025	F	18
ABO, RH, COMBD					
05/02/2025	0060357	RN DE ANGELICA PEREIRA DOS SANTOS	05/02/2025	F	18
ABO, RH, COMBD					
04/02/2025	0060358	RN DE MICHELE CORTES DE OLIVEIRA	04/02/2025	F	18
ABO, RH					
04/02/2025	0060359	RN DE MARIA NATHALIA RODRIGUES DO NASCIMENTO	04/02/2025	F	18
ABO, RH					
03/02/2025	0060360	RN DE DAMARIS LUBIANA DOS SANTOS	03/02/2025	F	18
ABO, RH, COMBD					
02/02/2025	0060361	RN DE GABRIELA NUNES	02/02/2025	F	18
ABO, RH, COMBD					
01/02/2025	0060362	JHEFANI CAROLINE CORREIA DA SILVA	04/03/2005	F	18
HEMO, HCV, HBSAG, TOXG, TOXM, COMBS					
01/02/2025	0060363	RN DE LETICIA PINHEIRO	01/02/2025	F	18
ABO, RH, COMBD					
01/02/2025	0060364	RN DE JHEFANI CAROLINE CORREIA DA SILVA	01/02/2025	F	18
ABO, RH, COMBD					
07/02/2025	0060672	ELIELTON BORGES ALVES DE GOIS	30/12/1996	M	18
ESPE1					
07/02/2025	0060673	ROLF SOUZA SANTOS	18/11/1992	M	18
ESPE1					
10/02/2025	0060725	AURORA BORREGUERO BARCHILHA DOS SANTOS	07/08/1934	F	11
HEMO, FE, FERRI, NA, K, TSH, T4L, HBGLI, GLICO, COLES, HDL, LDL, VLDL, TRI, TGO TGP, UREIA, CREA, URINA					
10/02/2025	0060726	YASMIN LIMA DE LYRA	04/01/2006	F	11
HEMO, TOXG, TOXM, VDRL					

Pacientes por Data

SULENI MARIA RIBEIRO DOS SANTOS

Convenio :

Periodo de 01-02-2025 a 28-02-2025

Data	Codigo	Paciente	Dt.Nasc	S	Convenio
10/02/2025	0060727	FRANCISCO MENEZES BARROS	13/04/1949	M	11
HEMO, COLES, HDL, LDL, VLDL, TRI, HBGLI, GLICO, TSH, T4L, VITAD, B12, OCUL, URINA, CREA UREIA, NA, K, TGO, TGP					
10/02/2025	0060728	ANTONIA MARCIA DA SILVA DE AMARAL	07/02/1970	F	11
TSH, T4L, T4, T3, VITAD, B12					
12/02/2025	0060729	EVELLY KELLE FERREIRA DOS SANTOS	15/08/1993	F	11
CURV6, HEMO, VDRL, URINA, HIV, GLICO, HBGLI					
12/02/2025	0060730	SUELI APARECIDA OLIMPIO	03/07/1966	F	11
TRI, UREIA, HEMO, CREA, URINA, COLES, HDL, LDL, VLDL, GLICO					
12/02/2025	0060731	PRISCILA TABARELLI	21/05/1981	F	11
HEMO, UREIA, CREA, URICO, TSH, COLES, HDL, LDL, VLDL, VDRL, GLICO, LATEX, VHS, URINA					
12/02/2025	0060732	EDSON DONAIRE	13/03/1969	M	11
HEMO, COLES, HDL, LDL, VLDL, TRI, TSH, T4L, UREIA, CREA, NA, K, URINA					
12/02/2025	0060733	GEOVANA JERONIMO SOUZA	03/04/2004	F	11
HEMO, ABO, RH, GLICO, TOXG, TOXM, RUIGG, RUIGM, HIV, VDRL, HBSAG, ANTIS, URINA, UROC, ANT11 PPF, HCV					
12/02/2025	0060734	MARIZA DE JESUS SOUZA SILVA	19/07/1960	F	11
HEMO, COLES, HDL, LDL, VLDL, TRI, NA, K, UREIA, CREA, TGO, TGP, GLICO, HBGLI, URINA URICO					
12/02/2025	0060735	MARIA APARECIDA FERREIRA DA SILVA	19/01/1951	F	11
TRI, B12, VITAD, HEMO, CREA, URINA, COLES, HDL, LDL, VLDL, GLICO					
12/02/2025	0060736	FABIO DE CAMPOS	06/12/1955	M	11
URICO, CPK, K, NA, TGO, TGP, HEMO, UREIA, CREA, TRI, COLES, HDL, LDL, VLDL, GLICO TSH, T4L, HBGLI					
12/02/2025	0060737	MARCOS ANTONIO RODRIGUES DA SILVA	13/02/1953	M	11
TRI, UREIA, HEMO, PSA, OCUL, CREA, URINA, COLES, HDL, LDL, VLDL, GLICO					
14/02/2025	0060738	ADRIANA TOLEDO DE SANTANA BICUDO	22/01/1980	F	11
HEMO, CREA, HBGLI, PROT, ESTRA, FSH, TSH, URINA, COLES, HDL, LDL, VLDL, GLICO					
14/02/2025	0060740	MARCO ANTONIO DA SILVA	28/10/1970	M	11
HEMO, CREA, HBGLI, K, PROT, URICO, TESTO, URINA, COLES, HDL, LDL, VLDL, GLICO, PSA					
14/02/2025	0060741	LEONARDO AUGUSTO BERNARDINO FARIA	20/08/1991	M	11
HEMO, CREA, PROT, URINA, PPF, FE, COLES, HDL, LDL, VLDL, GLICO, VDRL, HIV, HBSAG, ANTIS HCV					

Pacientes por Data

SULENI MARIA RIBEIRO DOS SANTOS

Convenio :

Periodo de 01-02-2025 a 28-02-2025

Data	Codigo	Paciente	Dt.Nasc	S	Convenio
14/02/2025	0060742	IAN PINCERNO RODARTE	22/11/2013	M	11
HEMO, HBGLI, GLICO, TGO, TGP, COLES, HDL, LDL, VLDL, TRI, UREIA, CREA, NA, K, FE FERRI, GAMGT, PCRT, URINA					
14/02/2025	0060743	APARECIDO BELARMINO DA SILVA	06/06/1963	M	11
HEMO, CREA, GLICO, HBGLI, K, NA, TGP, TRI, B12, VITAD, COLES, HDL, LDL, VLDL, MICAI MICRO					
14/02/2025	0060744	JENIFFER CORREIA DOS SANTOS	16/11/1996	F	11
HEMO, VDRL, URINA, HIV, STREA, STREV					
14/02/2025	0060745	MICHELLE APARECIDA DE FRANÇA	30/01/1991	F	11
TSH, T3, T4, T4L					
17/02/2025	0060746	JULIANA PIMENTEL	30/03/2014	F	11
HEMO, FE, FERRI, GLICO, TGO, TGP, BILI, TSH, T4L, TRI, UREIA, CREA, COLES, HDL, LDL VLDL, VITAD					
17/02/2025	0060747	MANOEL JOAO DA CUNHA	15/05/1952	M	11
HEMO, HBGLI, GLICO, COLES, HDL, LDL, VLDL, TRI, UREIA, CREA, NA, K, TGO, TGP, FE FERRI, GAMGT, PCRT, TSH, T4L, URINA					
17/02/2025	0060748	DENISE SANTOS DA SILVa	26/07/1964	F	11
HEMO, UREIA, CREA, TGO, URINA					
17/02/2025	0060749	VICENTE TEIXEIRA FILHO	02/09/1956	M	11
HEMO, HBGLI, GLICO, COLES, HDL, LDL, VLDL, TRI, UREIA, CREA, NA, K, TGO, TGP, FE FERRI, GAMGT, URINA					
17/02/2025	0060750	GILVANA SANTOS TELEs	15/06/1972	F	11
HEMO, CREA, PROT, ESTRA, FSH, TSH, URINA, COLES, HDL, LDL, VLDL, GLICO					
17/02/2025	0060751	SAMARA GOMES DE SOUZA	15/08/1988	F	11
HEMO, GLICO, CREA, UREIA, COLES, HDL, LDL, VLDL, TRI, URINA, TSH, T4L					
17/02/2025	0060752	ADNA MORAES DE SOUZA	24/09/1966	F	11
HEMO, CREA, GAMGT, TGO, TGP, TRI, T4L, URICO, UREIA, TSH, T3, COLES, HDL, LDL, VLDL GLICO, HBGLI, INSUL					
17/02/2025	0060753	FRANCISCO REGINALDO MOREIRA	06/08/1973	F	11
HEMO, CREA, TRI, VITAD, TSH, T4L, B12, TGO, TGP, FE, COLES, HDL, LDL, VLDL, GLICO HBGLI					
17/02/2025	0060754	ISLDA APARECIDA FERREIRA REZENDE	25/07/1959	F	11
URINA, UROC, ANT11					

Pacientes por Data

SULENI MARIA RIBEIRO DOS SANTOS

Convenio :

Periodo de 01-02-2025 a 28-02-2025

Data	Codigo	Paciente	Dt.Nasc	S	Convenio
17/02/2025	0060755	JOAQUIM BENEDITO ROCCA	06/09/1937	M	11

HEMO, TGO, TGP, HBGLI, UREIA, CREA, GLICO, COLES, HDL, LDL, VLDL, TRI, NA, K, FE FERRI, URICO, URINA

17/02/2025	0060756	BENEDITO FRANCISCO DE SIQUEIRA	22/06/1964	M	11

HEMO, TGO, TGP, HBGLI, UREIA, CREA, GLICO, COLES, HDL, LDL, VLDL, TRI, K, NA, FE FERRI, URICO, URINA

17/02/2025	0060757	CREUSA ALVES FERREIRA	05/04/1951	F	11

HEMO, GLICO, COLES, HDL, LDL, VLDL, TRI, CREA, UREIA, URINA

24/02/2025	0060758	MARIA BENEDITA DE SOUZA	16/10/1957	F	11

HEMO, HBGLI, GLICO, COLES, HDL, LDL, VLDL, TRI, UREIA, CREA, NA, K, TGO, TGP, FE FERRI, GAMGT, URINA

24/02/2025	0060759	AGATHA FREIRE DE SOUZA	05/12/2009	F	11

HEMO, FE, PROT, ESTRA, FSH, URINA, FERRI

24/02/2025	0060760	ROSA MARGARIDA DE OLIVEIRA	12/11/1961	F	11

HEMO, TGO, TGP, CREA, UREIA, NA, K, GLICO, COLES, HDL, LDL, VLDL, TRI, HBGLI, FE FERRI, URINA, UROC, ANT11

24/02/2025	0060761	DENISE BEZERRA SANTANA JOSE	06/11/1981	F	11

HEMO, FSH, ESTRA, PROLA, URINA

24/02/2025	0060762	GUSTAVO AUGUSTO DO CARMO QUADROS	21/02/2000	M	11

HEMO, TRI, UREIA, CREA, URINA, COLES, HDL, LDL, VLDL, GLICO, PPF

24/02/2025	0060763	HELOISA RODRIGUES DE OLIVEIRA	24/05/2020	F	11

HEMO, FERRI, FE, PPF

24/02/2025	0060764	AMANDA ORDONHO DE MOURA	30/12/1984	F	11

HEMO, HBGLI, TGO, TGP, TSH, T4L, UREIA, CREA, K, NA, COLES, HDL, LDL, VLDL, TRI B12, VITAD, GLICO

26/02/2025	0060765	VICENTINA ARAUJO ZANI	01/09/1942	F	11

CREA, PROT, TGO, TGP, HEMO, URINA, COLES, HDL, LDL, VLDL, OCUL, HBGLI

26/02/2025	0060766	PAULO ROBERTO AMANCIO	29/04/1971	M	11

HEMO, COLES, HDL, LDL, VLDL, TRI, NA, K, UREIA, CREA, TGO, TGP, GLICO, HBGLI, URICO URINA

26/02/2025	0060767	MATHEUS CASSERES MEIRA	06/03/2020	M	11

CREA, FERRI, FE, UREIA, HEMO, URINA, GLICO, PPF

Pacientes por Data

SULENI MARIA RIBEIRO DOS SANTOS

Convenio :

Periodo de 01-02-2025 a 28-02-2025

Data	Codigo	Paciente	Dt.Nasc	S	Convenio
26/02/2025	0060768	JULIETE APARECIDA MEIRA RODRIGUES	07/09/1989	F	11
HEMO, GLICO, COLES, HDL, LDL, VLDL, TRI, UREIA, CREA, TSH, VITAD, URINA					
26/02/2025	0060769	MARCIA DA PENHA DE PAULA TONDATTO	07/12/1960	F	11
HEMO, HBGLI, GLICO, COLES, HDL, LDL, VLDL, TRI, UREIA, CREA, NA, K, TGO, TGP, FE FERRI, GAMGT, PCRT, URINA					
26/02/2025	0060770	GIZELIS GOMES DA SILVA	03/01/1995	F	11
HEMO, VDRL, CURV6, HIV					
26/02/2025	0060771	ARTHUR FERREIRA DE SOUZA	28/12/2019	M	11
CREA, FERRI, TRI, UREIA, HEMO, URINA, COLES, HDL, LDL, VLDL, GLICO, PPF					
26/02/2025	0060772	GABRIELE DE FREITAS	27/11/1998	F	11
CURV6					
26/02/2025	0060773	CLEONICE DOS SANTOS VIEIRA	24/05/1975	F	11
TSH, T4L, T3, VITAD					
26/02/2025	0060774	RAFAELLA CRISTINA RODRIGUES DE MATOS	18/08/2001	F	11
STREA, STREV, URINA, UROC, ANT11					
21/02/2025	0060776	MARIA HELENA SANTOS DA SILVA	30/03/1957	F	11
HEMO, HBGLI, GLICO, COLES, HDL, LDL, VLDL, TRI, UREIA, CREA, NA, K, TGO, TGP, FE FERRI, GAMGT, VITAD, B12, TSH, T4L, URINA					
21/02/2025	0060777	LUCIANO FORINI MARTINS	02/09/1975	M	11
HEMO, HBGLI, GLICO, COLES, HDL, LDL, VLDL, TRI, UREIA, CREA, NA, K, TGO, TGP, FE FERRI, GAMGT, PCRT, PSA, VITAD, B12, URINA					
21/02/2025	0060778	ADRIANA LOPES DE OLIVEIRA	29/10/1991	F	11
HEMO, HBGLI, GLICO, COLES, HDL, LDL, VLDL, TRI, UREIA, CREA, NA, K, TGO, TGP, FE FERRI, GAMGT, TSH, T4L, VITAD, B12, URINA, UROC, ANT11, VDRL, HIV, HBSAG, ANTIS, HCV					
21/02/2025	0060779	JOAO ARLINDO FILHO	11/04/1960	M	11
HEMO, COLES, HDL, LDL, VLDL, TRI, NA, K, UREIA, CREA, TGO, TGP, GLICO, HBGLI, URICO FOLIC, INSUL					
21/02/2025	0060780	BRENDA POLYDORO	07/07/1993	F	11
HEMO, TGO, TGP, CREA, UREIA, NA, K, GLICO, HBGLI, COLES, HDL, LDL, VLDL, TRI, FE FERRI, URICO, GAMGT, AMILA, VHS, ANTIS, HCV, URINA, UROC, ANT11					
21/02/2025	0060782	JULIA COSTA VASCONCELOS FARIAS	22/09/2000	F	11
HEMO, TGO, TGP, TSH, T4L, URINA, HBGLI, GLICO, UREIA, CREA, NA, K, COLES, HDL, LDL VLDL, TRI, VITAD, B12, HIV, VDRL, ANTIS, HBSAG, HCV					

Pacientes por Data

SULENI MARIA RIBEIRO DOS SANTOS

Convenio :

Periodo de 01-02-2025 a 28-02-2025

Data	Codigo	Paciente	Dt.Nasc	S	Convenio
28/02/2025	0060783	ADRIANA SILVA DE SOUZA	10/03/1983	F	11
COLES, HDL, LDL, VLDL, GLICO, HBGLI					
28/02/2025	0060784	THAMIRIS FERREIRA BARBOSA	24/08/1995	F	11
HEMO, GLICO, COLES, HDL, LDL, VLDL, TRI, TSH, URINA					
28/02/2025	0060785	LAIS LINS DE CAMALHO	14/11/1993	F	11
HEMO, CREA, TGO, TGP, FAL, GAMGT, COLES, HDL, LDL, VLDL, TSH, T4L, GLICO, HBGLI, TRI URINA, UREIA					
28/02/2025	0060786	HORDELIA SOARES CARDOSO	21/04/1952	F	11
CLEAR, UREIA					
28/02/2025	0060787	CAIO ANDRADE MEDINA	09/10/2003	M	11
BK					
28/02/2025	0060788	LUCIANA SERTAO CORDEIRO	09/06/1979	F	11
HEMO, TRI, UREIA, B12, TSH, T4L, VITAD, CREA, URINA, COLES, HDL, LDL, VLDL, GLICO, FSH LH					
28/02/2025	0060789	MARIA DE OLIVEIRA DA SILVa	18/04/1942	F	11
COLES, HDL, LDL, VLDL, TRI, GLICO, HBGLI, INSUL, TGP, CREA, B12, CPK, TSH, T4L, VITAD					
19/02/2025	0060791	STEPHANE FRANCA ALEXANDRE INACIO	24/05/2001	F	11
CURV6					
19/02/2025	0060792	RAYMUNDO DOS SANTOS	29/04/1943	M	11
HEMO, GLICO, HBGLI, TGO, TGP, UREIA, CREA, COLES, HDL, LDL, VLDL, TRI, NA, K, PSA URINA, UROC, ANT11					
19/02/2025	0060793	ANTONIA ZOCCOLER DOS SANTOS	22/10/1943	F	11
HEMO, GLICO, TGO, TGP, UREIA, CREA, COLES, HDL, LDL, VLDL, TRI, NA, K, URINA, ANT11 HBGLI, UROC					
19/02/2025	0060794	LEILIANE RIBEIRO DE JESUS	02/06/1991	F	11
UREIA, CREA					
19/02/2025	0060795	LAURA SOFIA LEONARDO RODRIGUES	13/07/2003	F	11
HEMO, ABO, RH, GLICO, TOXG, TOXM, RUIGG, RUIGM, HIV, VDRL, HBSAG, ANTIS, URINA, PPF, HCV					
19/02/2025	0060796	HEITOR FERREIRA DE SOUZA	11/06/2017	M	11
CREA, FERRI, FE, TRI, UREIA, HEMO, URINA, COLES, HDL, LDL, VLDL, GLICO, PPF					
19/02/2025	0060798	MARIDALVA MARTINS BORGES	06/05/1954	F	11
CHAGG, CHAGM					

Pacientes por Data

SULENI MARIA RIBEIRO DOS SANTOS

Convenio :

Periodo de 01-02-2025 a 28-02-2025

Data	Codigo	Paciente	Dt.Nasc	S	Convenio
19/02/2025	0060799	JULIANA MARIANA	05/08/1984	F	11
HEMO, ABO, RH, GLICO, TOXG, TOXM, RUIGG, RUIGM, HIV, VDRL, HBSAG, ANTIS, URINA, UROC, ANT11 PPF, HCV					
19/02/2025	0060800	FERNANDO DOMINGOS DA SILVA	18/02/1969	M	11
BK, BK2, BK3					
28/02/2025	0060801	ANA MARIA DE SOUZA SILVA	13/02/1994	F	11
HEMO, ABO, RH, GLICO, TOXG, TOXM, RUIGG, RUIGM, HIV, VDRL, HBSAG, URINA, UROC, ANT11, PPF HCV					
28/02/2025	0060802	REGINA GARCIA GONÇALVES	25/10/1971	F	11
HEMO, HBGLI, GLICO, COLES, HDL, LDL, VLDL, TRI, UREIA, CREA, NA, K, TGO, TGP, FE FERRI, GAMGT, TSH, T4L, VITAD, B12, CPK, URINA					
28/02/2025	0060803	CAIQUE RIBEIRO SOARES	24/11/2000	M	11
ABO, RH, HIV, VDRL, HBSAG, ANTIS, HCV					
28/02/2025	0060804	NATALIA ALEXANDRE ELNACIO	18/04/1997	F	11
STREA, STREV					
03/02/2025	0060936	MARIA LUZIA CACIANO DOS SANTOS	05/05/2000	F	11
HEMO, HBGLI, GLICO, COLES, HDL, LDL, VLDL, TRI, UREIA, CREA, NA, K, TGO, TGP, FE FERRI, GAMGT, PCRT, VITAD, B12, TSH, T4L, URINA					
03/02/2025	0060937	MARIA NEIDE DA SILVA VIDAL	08/01/1958	F	11
HEMO, HBGLI, GLICO, COLES, HDL, LDL, VLDL, TRI, UREIA, CREA, NA, K, TGO, TGP, FE FERRI, GAMGT, VITAD, B12, TSH, T4L, URINA, UROC, ANT11					
03/02/2025	0060938	NELSON DA SILVA	24/03/1961	M	11
HBGLI, TRI, UREIA, HEMO, PSA, OCUL, CREA, URINA, COLES, HDL, LDL, VLDL, GLIC					
03/02/2025	0060939	KESSIA CRISTINA DE LIMA SILVA	04/03/2001	F	11
VDRL					
03/02/2025	0060940	IVANIA DAMASCENO DOS SANTOS	07/02/1965	F	11
K, TRI, UREIA, HEMO, CREA, URINA, HBGLI, COLES, HDL, LDL, VLDL, GLICO					
05/02/2025	0060941	ERICK ARAUJO LORENA	27/09/2017	M	11
HEMO, HBGLI, GLICO, COLES, HDL, LDL, VLDL, TRI, UREIA, CREA, NA, K, TGO, TGP, FE FERRI, GAMGT, TSH, T4L, T3, VITAD, PPF, B12, URINA					
05/02/2025	0060942	JESSICA FERREIRA SILVA BRITO	30/04/1993	F	11
CURV6, HIV, VDRL, URINA, UROC, ANT11					

Pacientes por Data

SULENI MARIA RIBEIRO DOS SANTOS

Convenio :

Periodo de 01-02-2025 a 28-02-2025

Data	Codigo	Paciente	Dt.Nasc	S	Convenio
05/02/2025	0060943	DOUGLAS PEREIRA DA SILVA	17/10/1987	M	11
HEMO, HBGLI, GLICO, COLES, HDL, LDL, VLDL, TRI, UREIA, CREA, NA, K, TGO, TGP, FE FERRI, GAMGT, PCRT, TSH, T4L, VITAD, B12, URINA					
05/02/2025	0060944	YASMIN LIMA DE LYRA	04/01/2006	F	11
HIV, VDRL, URINA, UROC, ANT11, CURV6					
05/02/2025	0060945	GISLAINE GOMES DE MORAIS	27/09/1990	F	11
HEMO, ABO, RH, GLICO, TOXG, TOXM, RUIGG, RUIGM, HIV, VDRL, HBSAG, URINA, UROC, ANT11, PPF HCV					
05/02/2025	0060946	CICERO JOSE DA SILVA	05/07/1968	M	11
HEMO, URICO, CPK, K, NA, TGO, TGP, TSH, T4L, UREIA, CREA, TRI, COLES, HDL, LDL VLDL, GLICO, HBGLI, MICAI, VITAD, B12, TESTO, TESTL					
05/02/2025	0060947	VICTOR DE MORAES OLIVEIRA	25/08/1997	M	11
VITAD, TSH, T4L, UREIA, CREA					
05/02/2025	0060948	MARICELMA MEDINA MARQUES	16/10/1978	F	11
URINA, UROC, ANT11					
05/02/2025	0060949	TEREZA SATIE HIDAKO SATO	17/11/1952	F	11
HEMO, K, NA, UREIA, T4L, URICO, MG, TSH, ZIN, CREA, TRI, HBGLI, COLES, HDL, LDL VLDL, GLICO					
05/02/2025	0060950	JANUARIO CARDOSO DE PAULA	06/01/1947	M	11
HEMO, HBGLI, GLICO, COLES, HDL, LDL, VLDL, TRI, UREIA, CREA, NA, K, TGO, TGP, FE FERRI, GAMGT, PCRT, PSA, TSH, T4L, VITAD, B12, URINA, UROC, ANT11					
07/02/2025	0060952	MAIZA SOUZA MEIRA	15/04/1971	F	11
UREIA, CREA, HEMO, GLICO, HBGLI, COLES, HDL, LDL, VLDL, TRI, URICO, TSH, TGO, TGP, GAMGT BILI, PROT, URINA, TP, TTPA					
07/02/2025	0060953	JOAO JUSTINO	23/12/1961	M	11
GLICO, URICO, CPK, K, NA, TGO, TGP, HEMO, TSH, T4L, UREIA, CREA, TRI, COLES, HDL LDL, VLDL, HBGLI					
07/02/2025	0060954	VIVIANE DE SOUZA	22/06/1986	F	11
HEMO, HBGLI, GLICO, COLES, HDL, LDL, VLDL, TRI, UREIA, CREA, NA, K, TGO, TGP, FE FERRI, GAMGT, URINA					
07/02/2025	0060955	JESSICA ALVES RODRIGUES DE PAULA	04/11/1993	F	11
RUIGG, RUIGM					
07/02/2025	0060956	KATIA DO NASCIMENTO FELIPE	24/06/1982	F	11
TRI, UREIA, B12, VITAD, HEMO, TSH, CREA, URINA, HBGLI, COLES, HDL, LDL, VLDL, GLICO					

Pacientes por Data

SULENI MARIA RIBEIRO DOS SANTOS

Convenio :

Periodo de 01-02-2025 a 28-02-2025

Data	Codigo	Paciente	Dt.Nasc	S	Convenio
07/02/2025	0060957	ISABELLE DO NASCIMENTO FELIPE	10/12/2012	F	11
TRI, UREIA, HEMO, CREA, URINA, COLES, HDL, LDL, VLDL, GLICO, PPF					
07/02/2025	0060958	DAVID EMERSON FELIPE	05/05/1981	M	11
HEMO, GLICO, COLES, HDL, LDL, VLDL, TRI, PSA, URINA, TGO, TGP, GAMGT, AMILA, CREA, UREIA BILI					
07/02/2025	0060959	MARIA DAS GRACAS SANTOS MILITAO	15/08/1959	F	11
URICO, CPK, K, NA, TGO, TGP, HEMO, TSH, T4L, MG, UREIA, CREA, TRI, COLES, HDL LDL, VLDL, GLICO, HBGLI					
10/02/2025	0060960	ROSA FERREIRA DA SILVA	15/09/1957	F	11
HEMO, HBGLI, GLICO, COLES, HDL, LDL, VLDL, TRI, UREIA, CREA, NA, K, TGO, TGP, FE FERRI, GAMGT, PCRT, URINA					
10/02/2025	0060961	JOAO NUNES DE OLVEIRA	28/02/1943	M	11
URINA, UROC, PSA					
10/02/2025	0060962	ESTER FERNANDO MARIANO	02/11/1961	F	11
HEMO, HBGLI, GLICO, COLES, HDL, LDL, VLDL, TRI, UREIA, CREA, NA, K, TGO, TGP, FE FERRI, GAMGT, PCRT, VITAD, B12, TSH, T4L, T3, URINA					
10/02/2025	0060963	CRISTINA DOS SANTOS	17/04/1977	F	11
HEMO, COLES, HDL, LDL, VLDL, TRI, NA, K, UREIA, CREA, ESTRA, PROGE, TESTO, TESTL, FSH LH, TSH, T4L, VITAD, B12, URINA, GLICO, HBGLI, BILI					
10/02/2025	0060964	LEONICE DE PAULO BARBONI	08/07/1959	F	11
OCUL					
17/02/2025	0060965	CICERA MARIA DOS SANTOS	29/07/1957	F	12
HEMO, HBGLI, GLICO, COLES, HDL, LDL, VLDL, TRI, OCUL, PPF					
17/02/2025	0060966	JAIR FERREIRA DOS SANTOS	08/06/1951	M	12
HEMO, HBGLI, GLICO, COLES, HDL, LDL, VLDL, TRI, PSA, OCUL, PPF					
17/02/2025	0060967	THAIS SCARPARO DOS SANTOS	11/03/1993	F	12
HEMO, GLICO, HBGLI, COLES, HDL, LDL, VLDL, TRI, TGO, TGP, UREIA, CREA, FE, FERRI					
19/02/2025	0060968	AUREA MARIA SUHADOLNIK	30/01/1960	F	12
HEMO, CA, B12, VITAD, PTH, TSH, T4L, HBGLI, COLES, HDL, LDL, VLDL, GLICO					
19/02/2025	0060969	MARIA LUCIENE DE ALMEIDA SOUZA	14/10/1961	F	12
HEMO, HBGLI, GLICO, COLES, HDL, LDL, VLDL, TRI, UREIA, CREA, TGO, TGP, PPF, OCUL					

Pacientes por Data

SULENI MARIA RIBEIRO DOS SANTOS

Convenio :

Periodo de 01-02-2025 a 28-02-2025

Data	Codigo	Paciente	Dt.Nasc	S	Convenio
19/02/2025	0060970	PAMELA RODRIGUES DA SILVa	05/02/2001	F	12
HEMO, TSH, T4L, T4, LH, FSH, TESTO, PROGE					
19/02/2025	0060971	ADEMIR VANIO DA SILVA	22/09/1959	M	12
COLES, HDL, LDL, VLDL, TRI					
19/02/2025	0060972	MICHELLI MENDONÇA MARCULINO	25/11/1979	F	12
HEMO, GLICO, URINA					
17/02/2025	0060973	MARGOT RAMOS DE LUNA	21/09/1958	F	12
CREA, GAMGT, TGO, TGP, TRI, HEMO, T4L, URICO, UREIA, TSH, T3, COLES, HDL, LDL, VLDL GLICO, HBGLI, INSUL					
17/02/2025	0060974	ANTONIO JOAQUIM DA SILVA	22/05/1952	M	12
HEMO, HBGLI, GLICO, COLES, HDL, LDL, VLDL, TRI, PPF, PSA, OCUL					
14/02/2025	0060975	SAMUEL PEREIRA TOME	11/06/2019	M	12
HEMO, GLICO, NA, K, TGO, TGP, UREIA, CREA, COLES, HDL, LDL, VLDL, TRI, T3, T4L TSH, ASLO, VHS, PCRT, AMILA, FE, FERRI, URINA, PPF					
14/02/2025	0060976	JULIA PEREIRA TOME	25/04/2022	M	12
HEMO, GLICO, NA, K, TGO, TGP, UREIA, CREA, AMILA, ASLO, VHS, PCRT, FERRI, FE, T3 T4L, TSH, URINA, PPF					
14/02/2025	0060977	DANIEL LUCAS MENESES	29/12/1985	M	12
HEMO, HBGLI, GLICO, TP, TTPA, COLES, HDL, LDL, VLDL, TRI, PPF					
14/02/2025	0060978	MARCOS ANTONIO DOS SANTOS	26/10/1956	M	12
HEMO, HBGLI, GLICO, COLES, HDL, LDL, VLDL, TRI, PSA, PPF, OCUL					
14/02/2025	0060979	MARIA EMILIA CARLOS EMIDIO	28/10/1945	F	12
K, UREIA, HEMO, CREA, URINA					
14/02/2025	0060980	VERA LUCIA FAGUNDES	21/02/1958	F	12
HEMO, HBGLI, GLICO, COLES, HDL, LDL, VLDL, TRI, PPF, OCUL, TSH					
14/02/2025	0060981	HENRY DE CARVALHO TAVARES	25/10/2019	M	12
HEMO, GLICO, NA, K, TGO, TGP, UREIA, CREA, COLES, HDL, LDL, VLDL, TRI, FE, FERRI ASLO, VHS, PCRT, T3, T4L, TSH, URINA, PPF					
14/02/2025	0060982	DORALICE CORREIA DE MELO	08/12/1952	F	12
HEMO, PCRT, GLICO, COLES, HDL, LDL, VLDL, TRI, TSH, TGO, TGP, UREIA, CREA, URICO, URINA UROC, ANT11					

SULENI MARIA RIBEIRO DOS SANTOS

Convenio :

Periodo de 01-02-2025 a 28-02-2025

Data	Codigo	Paciente	Dt.Nasc	S	Convenio
14/02/2025	0060983	MAYA REBECCA TORRES DA SILVA CARVALHO B1R7I/T1O1/2023		F	12
HEMO, GLICO, FE, FERRI, NA, K, TGO, TGP, UREIA, CREA, T3, T4L, TSH, URINA, PPF					
14/02/2025	0060984	ANDRESSA ALMENDROS DE CAMPOS	27/09/1997	F	12
HEMO, GLICO, URINA, UROC, ANT11					
19/02/2025	0060985	MARIA DA PAZ SIQUEIRA GALDINO	04/11/1969	F	12
HEMO, HBGLI, GLICO, COLES, HDL, LDL, VLDL, TRI, PPF, OCUL, TGO, TGP, FAN, LATEX					
19/02/2025	0060986	MARIA APARECIDA CHAGAS TERRA DE SOUZA	18/06/1957	F	12
HEMO, HBGLI, GLICO, COLES, HDL, LDL, VLDL, TRI, PPF, OCUL, VITAD, B12, FOLIC, TSH					
05/02/2025	0060987	DARCY OLIVEIRA CARRERI	23/03/1945	F	12
HEMO, HBGLI, GLICO, COLES, HDL, LDL, VLDL, TRI, PPF, OCUL					
05/02/2025	0060988	REGINALDO GOMES	26/03/1973	M	12
HEMO, GLICO, HBGLI, COLES, HDL, LDL, VLDL, TRI, PPF					
05/02/2025	0060989	MAROLI PEREIRA LEITE DE OLIVEIRA	16/03/1958	F	12
HEMO, HBGLI, GLICO, COLES, HDL, LDL, VLDL, TRI, PPF, OCUL					
05/02/2025	0060990	SILVANA APARECIDA DOS REIS	20/05/1978	F	12
TSH, T4L					
07/02/2025	0060991	CLAUDENIR MESSIAS DA SILVA	10/01/1946	F	12
B12, FOLIC, HEMO, NA, CA, MG, K					
07/02/2025	0060992	ARNALDO LUIS NASCIMENTO	05/05/2000	M	12
HEMO, HBGLI, GLICO, COLES, HDL, LDL, VLDL, TRI, PPF, OCUL					
07/02/2025	0060993	EDUARDO DE SOUZA ALVES	10/02/1990	M	12
HEMO, HBGLI, GLICO, COLES, HDL, LDL, VLDL, TRI, TGO, TGP, FAL, GAMGT, UREIA, CREA, PPF					
07/02/2025	0060994	MARIA FRANCISCA DE SOUZA ALVES	03/08/1967	F	12
HEMO, HBGLI, GLICO, COLES, HDL, LDL, VLDL, TRI, PPF, OCUL					
07/02/2025	0060995	ELIZETE CORREA DA SILVA	25/07/1957	F	12
HEMO, HBGLI, GLICO, COLES, HDL, LDL, VLDL, TRI					
07/02/2025	0060996	JOSE VITOR SILVA	15/09/1954	M	12
HEMO, HBGLI, GLICO, COLES, HDL, LDL, VLDL, TRI, UREIA, CREA, URICO, OCUL, PPF, B12, FOLIC					
05/02/2025	0060997	TATIANE APARECIDA GOMES ROSA	06/08/1987	F	12
CURV6					

Pacientes por Data

SULENI MARIA RIBEIRO DOS SANTOS

Convenio :

Periodo de 01-02-2025 a 28-02-2025

Data	Codigo	Paciente	Dt.Nasc	S	Convenio
05/02/2025	0060998	GIOVANNA AGUIAR OLIVEIRA	14/07/2010	F	12
HEMO, HBGLI, GLICO, PPF					
05/02/2025	0060999	LUCIANO DE OLIVEIRA	18/01/1975	M	12
HEMO, HBGLI, GLICO, COLES, HDL, LDL, VLDL, TRI, OCUL, PPF, PSA					
10/02/2025	0061001	MARIA LUCINEIDE MATOS SANTOS	31/12/1962	F	12
HEMO, HBGLI, GLICO, TSH, COLES, HDL, LDL, VLDL, TRI, PPF, OCUL					
10/02/2025	0061002	JACQUELINE RODRIGUES DE CARVALHO	07/01/1979	F	12
HEMO, CREA, TGO, TGP, VHS, CA, GLICO, HBGLI, MG, TGO, TGP, B12, VITAD, DHEA, TESTO TESTL, COLES, HDL, LDL, VLDL, PROT, TRANF, TRANS					
10/02/2025	0061003	JOSELICE CRISTINA DOS SANTOS	10/04/1960	F	12
HEMO, HBGLI, GLICO, COLES, HDL, LDL, VLDL, TRI, OCUL, PPF					
10/02/2025	0061004	RUBENS MOREIRA DE QUEIROZ	13/09/1967	M	12
HEMO, HBGLI, GLICO, COLES, HDL, LDL, VLDL, TRI, PPF, OCUL					
10/02/2025	0061005	VALDILENE LINS DE CARVALHO	18/05/1966	F	12
OCUL					
10/02/2025	0061006	JORGE FRANCISCO GALUCH	10/05/1958	M	12
UREIA, CREA					
03/02/2025	0061007	CAROLINA CRISTINA CACADOR SILVA	28/07/1997	F	12
HEMO, ABO, RH, GLICO, TOXG, TOXM, RUIGG, RUIGM, HIV, VDRL, HBSAG, URINA, PPF, HCV					
03/02/2025	0061008	MARCOS ANTONIO MAZETO	13/07/1969	M	12
PSA, HEMO, HBGLI, GLICO, COLES, HDL, LDL, VLDL, TRI, PPF, UREIA, CREA, OCUL					
03/02/2025	0061009	RUTE DE ARAUJO SILVA DIAS	20/12/1961	F	12
HEMO, GLICO, COLES, HDL, LDL, VLDL, TRI, TSH, VITAD, B12, URINA					
03/02/2025	0061010	ANTONIO PIRES	06/11/1967	M	12
HEMO, HBGLI, GLICO, COLES, HDL, LDL, VLDL, TRI, OCUL, PPF					
03/02/2025	0061011	MARIANA SANTOS DE JESUS	30/07/2002	F	12
STREV, STREA					
10/02/2025	0061017	NADIR ROSANA DOS SANTOS FERREIRA	30/05/1970	F	12
HEMO, VDRL, HIV, HCV, HBSAG, ANTIS, TESTO, LH, FSH, PROLA					

Pacientes por Data

SULENI MARIA RIBEIRO DOS SANTOS

Convenio :

Periodo de 01-02-2025 a 28-02-2025

Data	Codigo	Paciente	Dt.Nasc	S	Convenio
12/02/2025	0061018	DORALICE MORAIS DOS SANTOS	27/09/1945	F	12
HEMO, CA, VITAD, FAL, CREA, TGO, TGP, PRO24					
12/02/2025	0061019	GILMAR GOMES RIBEIRO	15/06/1970	M	12
HEMO, HBGLI, GLICO, COLES, HDL, LDL, VLDL, TRI, PPF, OCUL, TSH					
12/02/2025	0061020	MARIA APARECIDA BARBOSA DOS SANTOS PERU1N3A	05/1971	F	12
OCUL					
12/02/2025	0061021	LUANA GABRIELE NEVES ALVES	06/12/2000	F	12
HEMO, ABO, RH, GLICO, TOXG, TOXM, RUIGG, RUIGM, HIV, VDRL, HBSAG, URINA, PPF, HCV					
12/02/2025	0061022	EDUARDO DE CARVALHO OLIVEIRA	09/04/2008	M	12
HEMO, PPF, ABO, RH					
12/02/2025	0061023	MARCOS LUIZ CUNHA	07/10/1985	M	12
HEMO, GLICO, HBGLI, CREA, UREIA, COLES, HDL, LDL, VLDL, URINA					
12/02/2025	0061024	MARIA SUELI DA SILVa	24/08/1962	F	12
HEMO, HBGLI, GLICO, COLES, LDL, HDL, VLDL, TRI, UREIA, CREA, TGO, TGP, FAL, GAMGT, URICO FAN, LATEX, VITAD, B12, FOLIC, TP, TTPA, PPF, OCUL					
07/02/2025	0061025	ANDRESSA ALMENDROS DE CAMPOS	27/09/1997	F	12
STREA, STREV					
07/02/2025	0061026	KATHELEEN VITORIA TAVARES MARTINS	16/12/2000	F	12
STREA, STREV, URINA, UROC, ANT11					
01/02/2025	0061648	JASMIM MENDES GONÇALVES	11/07/2002	F	18
ABO, RH, HBGLI, GLICO, VDRL, HIVT					
05/02/2025	0061649	VANIA APARECIDA SOARES DA SILVA	04/09/1977	F	18
URINA, UROC					
01/02/2025	0061651	RN DE DEBORAH SANTOS DA CONCEIÇAO	30/01/2025	M	18
BILI					
02/02/2025	0061652	RN DE DAIANA DAMIANA DA SILVA	31/01/2025	F	18
BILI					
02/02/2025	0061653	RN DE DEBORAH SANTOS DA CONCEIÇÃO	30/01/2025	M	18
BILI					

Pacientes por Data

SULENI MARIA RIBEIRO DOS SANTOS

Convenio :

Periodo de 01-02-2025 a 28-02-2025

Data	Codigo	Paciente	Dt.Nasc	S	Convenio
03/02/2025	0061654	RN DE DAMARIS LUBIANA DOS SANTOS	03/02/2025	F	18
HEMO, ABO, RH, COMBD, PCR					
04/02/2025	0061655	RN DE RENATA ESTEVES SILVA	02/02/2025	M	18
BILI					
05/02/2025	0061658	RN DE SUELEIDE DOS SANTOS PEREIRA	02/02/2025	M	18
BILI					
05/02/2025	0061659	RN DE DAMARIS LUBIANA DOS SANTOS	03/02/2025	F	18
HEMO, PCR					
06/02/2025	0061660	RN DE ANGELICA PEREIRA DOS SANTOS	05/02/2025	M	18
HEMO, PCR					
06/02/2025	0061661	RN DE MICHELLE CORTES DE OLIVEIRA	04/02/2025	F	18
BILI					
06/02/2025	0061662	RN DE SUELEIDE DOS SANTOS PEREIRA	02/02/2025	M	18
BILI					
06/02/2025	0061663	THAMIRES MARTINS DOS SANTOS	15/09/2004	F	18
HEMO, BILI, CREAT, GLICO, LACTA, TGO, TGP, UREIA, TP, TTPA, PCR, VDRL, ABO, RH, HIVT					
07/02/2025	0061664	RN DE MICHELLE CORTES DE OLIVEIRA	04/02/2025	F	18
BILI					
07/02/2025	0061665	RN DE ANGELICA PEREIRA DOS SANTOS	05/02/2025	M	18
HEMO, PCR, BILI					
08/02/2025	0061666	RN1 DE PALOMA DA SILVA SILVERIO	06/02/2025	F	18
BILI, RETIC					
09/02/2025	0061667	RN DE PALOMA DA SILVA SILVERIO	06/02/2025	F	18
BILI					
09/02/2025	0061668	RN DE DAYANE BARBARA PIRES	07/02/2025	F	18
BILI					
09/02/2025	0061669	RN DE CAMILLI SAMPAIO MASOTORI CARVALHO	08/02/2025	M	18
BILI					
09/02/2025	0061672	KYARA FERNANDES ALMEIDA DOS SANTOS	08/04/2003	F	18
HEMO					

Pacientes por Data

SULENI MARIA RIBEIRO DOS SANTOS

Convenio :

Periodo de 01-02-2025 a 28-02-2025

Data	Codigo	Paciente	Dt.Nasc	S	Convenio
10/02/2025	0061674	RN DE DAYANE BARBARA PIRES	07/02/2025	F	18
BILI					
10/02/2025	0061675	RN DE CAMILLI SAMPAIO MASOTORI CARVALHO	08/02/2025	M	18
BILI					
10/02/2025	0061676	KYARA FERNANDES ALMEIDA DOS SANTOS	08/04/2003	F	18
HEMO, HIVT, VDRL					
10/02/2025	0061677	RN DE THAINA DE SOUSA VIEIRA	08/02/2025	M	18
BILI					
11/02/2025	0061678	RN DE DAFINI ANDRADE DE OLIVEIRA	10/02/2025	M	18
HEMO, FTR, VDRL					
11/02/2025	0061679	RN DE DAFNI ANDRADE DE OLIVEIRA	10/02/2025	F	18
LCR, VDRL, DIF					
14/02/2025	0061680	MARIANA DEL ANGELO DA SILVA	29/12/2004	F	18
FTR, ABO, RH, HIVT					
16/02/2025	0061681	RN DE JULIANA LOPES RAMOS	14/02/2025	M	18
BILI					
17/02/2025	0061682	RN DE JULIANA LOPES RAMOS	14/02/2025	M	18
BILI					
17/02/2025	0061683	ROSINETE COSTA DA SILVA	17/02/2025	F	18
HIVT					
18/02/2025	0061684	ANA CAROLINA ALEXANDRE DE OLIVEIRA	25/10/1994	F	18
HEMO, TP, TTPA					
18/02/2025	0061685	RN DE JESSICA VITORIA SANTOS COSTA BARR1O7Z/O02/2025		F	18
HEMO, PCR					
18/02/2025	0061686	DALILA ROBERTA DA SILVA	22/07/2001	F	18
HEMO					
18/02/2025	0061687	DALILA ROBERTA DA SILVA	22/07/2001	F	18
HB, HT					
18/02/2025	0061688	RN DE JENIFFER CORREIA DOS SANTOS	18/02/2025	M	18
HEMO, PCR					

Pacientes por Data

SULENI MARIA RIBEIRO DOS SANTOS

Convenio :

Periodo de 01-02-2025 a 28-02-2025

Data	Codigo	Paciente	Dt.Nasc	S	Convenio
19/02/2025	0061689	RN DE DALILA ROBERTA DA SILVA	18/02/2025	F	18
HEMO, BILI, PCR					
19/02/2025	0061690	THAMYRIS OTAVIA DE SOUSA SANTOS	31/12/1993	F	18
HEMO					
19/02/2025	0061691	DALILA ROBERTA DA SILVA	22/07/2001	F	18
HEMO, PCR					
20/02/2025	0061693	RN DE DALILA ROBERTA DA SILVA	18/02/2025	F	18
BILI, PCR, HEMO					
20/02/2025	0061694	RN DE QUESIA LEE DOS SANTOS	20/02/2025	F	18
HEMO, VDRL, FTR					
22/02/2025	0061696	RN DE KAIANE CRISTINA GOMES DE OLIVEIRA	21/02/2025	F	18
HEMO, PCR, VDRL					
22/02/2025	0061697	RN DE MARIANA SANTOS DE JESUS	19/02/2025	F	18
BILI					
22/02/2025	0061698	RN DE KAIANE CRISTINA GOMES DE OLIVEIRA	21/02/2025	F	18
VDRL, LCR, DIF					
23/02/2025	0061699	RN DE PATRICIA DAMASCENO DOS SANTOS	21/02/2025	F	18
BILI					
24/02/2025	0061700	ANA CAROLYNA CLEMENTINO DOS SANTOS	06/07/1996	F	18
HEMO					
25/02/2025	0061701	RN DE KARINA SANTOS DA SILVA	23/02/2025	F	18
BILI					
26/02/2025	0061702	RN DE KARINA SANTOS DA SILVA	23/02/2025	M	18
BILI					
26/02/2025	0061703	RN DE NATALIE STACY SALIM LEITE	24/02/2025	F	18
BILI					
27/02/2025	0061704	RN DE NATALIE STACY SALUM LEITE	24/02/2025	F	18
BILI					
28/02/2025	0061705	THALIA GOMES DE SOUSA	09/05/2000	F	18
HEMO					

Pacientes por Data

SULENI MARIA RIBEIRO DOS SANTOS

Convenio :

Periodo de 01-02-2025 a 28-02-2025

Data	Codigo	Paciente	Dt.Nasc	S	Convenio
28/02/2025	0061706	MARY PAMELA DANTAS DA SILVA	27/10/1994	F	18
HBGLI, TOXG, TOXM, RUIGM, RUIGG					
21/02/2025	0061725	RN1 DE MARIANA SANTOS DE JESUS	19/02/2025	F	18
BILI					
01/02/2025	0061734	RN DE DEBORAH SANTOS DA CONCEIÇAO	30/01/2025	F	18
BILI					
01/02/2025	0061735	VITORIA LUIZA DA SILVA	16/02/2007	F	18
HEMO					
23/02/2025	0061867	MARILENE GOMES DA SILVA	17/02/1972	F	18
GASO					
23/02/2025	0061868	ROBERTO ZAMORA GUDAYOL	08/10/1956	M	18
GASO					
23/02/2025	0061869	ROBERTO ZAMORA GUDAYOL	08/10/1956	M	18
ANT20, ANT2 , HEMOC, HEMOC					
23/02/2025	0061870	LUIZ ANTONIO DE FRANCA	03/03/1961	M	18
CA, CREA, UREIA, NA, K, GASO					
23/02/2025	0061871	LUIZ ANTONIO DE FRANCA	03/03/1961	M	18
TROPO, CPK, CKMB					
23/02/2025	0061872	MARILENE GOMES DA SILVA	17/02/1972	F	18
GASO					
26/02/2025	0061873	ROBERTO ZAMORA GUDAYOL	08/10/1956	M	18
HEMO, PCRT, UREIA, CREA, NA, K, GASO					
26/02/2025	0061874	LUIZ ANTONIO DE FRANCA	03/03/1961	M	18
HEMO, PCRT, UREIA, CREA, NA, K, GASO					
25/02/2025	0061875	MARILENE GOMES DA SILVA	17/02/1972	F	18
GASO					
25/02/2025	0061876	MARILENE GOMES DA SILVA	17/02/1972	M	18
HEMO, GASO, PCRT, UREIA, CREA, NA, K					
25/02/2025	0061877	ROBERTO ZAMORA GUDAYOL	08/10/1956	M	18
HEMO, GASO, PCRT, UREIA, CREA, NA, K					

Pacientes por Data

SULENI MARIA RIBEIRO DOS SANTOS

Convenio :

Periodo de 01-02-2025 a 28-02-2025

Data	Codigo	Paciente	Dt.Nasc	S	Convenio
25/02/2025	0061878	LUIZ ANTONIO DE FRANCA	03/03/1961	M	18
HEMO, GASO, PCRT, UREIA, CREA, NA, K					
24/02/2025	0061879	MARILENE GOMES DA SILVA	17/02/1972	F	18
GASO					
24/02/2025	0061880	LUIZ ANTONIO DE FRANCA	03/03/1961	M	18
HEMOC, ANT20, HEMOC, ANT20					
24/02/2025	0061881	LUIZ ANTONIO DE FRANCA	03/03/1961	M	18
GASO					
23/02/2025	0061882	LUIZ ANTONIO DE FRANCA	03/03/1961	M	18
CPK, CKMB, TROPO					
22/02/2025	0061883	MARILENE GOMES DA SILVA	17/02/1972	F	18
GASO					
22/02/2025	0061884	MARILENE GOMES DA SILVA	17/02/1972	F	18
GASO					
18/02/2025	0061885	NOEL CASSEMIRO DE CARVALHO	15/03/1941	M	18
HEMO, NA, K, UREIA, CREA, GASO, PCRT					
18/02/2025	0061886	ROBERTO ZAMORA GUDAYOL	08/10/1956	M	18
HEMO, UREIA, CREA, NA, K, PCRT, GASO					
17/02/2025	0061887	NOEL CASSEMIRO DE CARVALHO	15/03/1941	M	18
PLEUR					
17/02/2025	0061888	ROBERTO ZAMORA GUDAYOL	08/10/1956	M	18
GASO, PCRT, UREIA, CREA, NA, K, HEMO					
17/02/2025	0061889	MARIA DO CARMO GOMES	08/09/1944	F	18
HEMO, GASO, PCRT, UREIA, CREA, NA, K					
17/02/2025	0061890	NOEL CASSEMIRO DE CARVALHO	15/03/1941	M	18
HEMO, GASO, PCRT, UREIA, CREA, NA, K					
16/02/2025	0061891	NOEL CASSEMIRO DE CARVALHO	15/03/1941	M	18
GASO					
15/02/2025	0061892	ROBERTO ZAMORA GUDAYOL	08/10/1956	M	18
GASO					

Pacientes por Data

SULENI MARIA RIBEIRO DOS SANTOS

Convenio :

Periodo de 01-02-2025 a 28-02-2025

Data	Codigo	Paciente	Dt.Nasc	S	Convenio
14/02/2025	0061893	NOEL CASSEMIRO DE CARVALHO	15/03/1941	M	18
PLEUR, CULT, ATB					
14/02/2025	0061894	CLAUDIO ALBERTO GUIZZARDI	04/02/1962	M	18
HEMO, PCRT, GASO, UREIA, CREA, NA, K					
14/02/2025	0061895	NOEL CASSEMIRO DE CARVALHO	15/03/1941	M	18
HEMO, PCRT, UREIA, CREA, NA, K, LACTA, CPK, CKMB, TROPO, GASO					
13/02/2025	0061896	NOEL CASSEMIRO DE CARVALHO	15/03/1941	M	18
GASO					
12/02/2025	0061897	MIGUEL CRUZ	24/09/1955	M	18
HEMO, PCRT, UREIA, CREA, NA, K					
12/02/2025	0061898	DAISE ARAUJO SEREJO	13/03/1963	F	18
HEMO, PCRT, UREIA, CREA, NA, K					
12/02/2025	0061899	JORGE DE SOUZA	01/09/1949	M	18
HEMO, PCRT, UREIA, CREA, NA, K					
12/02/2025	0061900	CLAUDIO ALBERTO GUIZZARDI	04/02/1962	M	18
HEMO, PCRT, UREIA, CREA, NA, K, MG, BILI, CA, GASO, TP, TTPA					
10/02/2025	0061901	MIGUEL CRUZ	24/09/1955	M	18
HEMO, GASO, PCRT, UREIA, CREA, NA, K, BILI					
10/02/2025	0061902	DAISE ARAUJO SERYO	13/03/1963	M	18
HEMO, TP, TTPA, PCRT, BILI, UREIA, CREA, NA, K					
10/02/2025	0061903	JORGE DE SOUZA	01/09/1949	M	18
HEMO, GASO, PCRT, BILI, UREIA, CREA, NA, K					
09/02/2025	0061904	JOSE ROBERTO PEREIRA JUNIOR	31/12/1957	M	18
HEMO, TP, TTPA, PCRT, UREIA, CREA, NA, K					
09/02/2025	0061905	MATHILDE DA SILVA SE	13/11/1942	F	18
HEMO, PCRT, UREIA, CREA, NA, K					
07/02/2025	0061906	JOSE ROBERTO PEREIRA JUNIOR	31/12/1957	M	18
CPK, CKMB, TROPO					
08/02/2025	0061907	MATHILDE DA SILVA SE	13/11/1942	F	18
HEMO, PCRT, UREIA, CREA, NA, K, GASO					

Pacientes por Data

SULENI MARIA RIBEIRO DOS SANTOS

Convenio :

Periodo de 01-02-2025 a 28-02-2025

Data	Codigo	Paciente	Dt.Nasc	S	Convenio
07/02/2025	0061908	MATHILDE DA SILVA SE	13/11/1942	F	18
CREA, K, NA, UREIA, HEMO, PCRT					
07/02/2025	0061909	DANIELA DA CONCEICAO DOS SANTOS	15/11/1975	F	18
CREA, K, NA, UREIA, PCRT, HEMO					
05/02/2025	0061910	DANIELA DA CONCEICAO DOS SANTOS	15/11/1975	F	18
HEMO, PCRT, UREIA, CREA, NA, K, GASO, URINA					
02/02/2025	0061911	VALDEMO C. SILVA	20/10/1943	M	18
HEMO, UREIA, CREA, NA, K, PCRT					
01/02/2025	0061912	JOSE CARLOS MARTINS DOS SANTOS	22/06/1956	M	18
HEMO, PCRT, UREIA, CREA, NA, K					
02/02/2025	0062066	CARLOS ALBERTO MICHAEL CAMPOS	18/10/1971	M	18
HEMO, PCRT, UREIA, CREA, NA, K					
02/02/2025	0062067	ISOMAR LOPES DA SILVA	26/01/1940	M	18
HEMO, PCRT, UREIA, CREA, NA, K					
02/02/2025	0062068	JAIR DOS SANTOS CRUZ	21/09/1970	M	18
HEMO, PCRT, UREIA, CREA, NA, K					
02/02/2025	0062069	ANTONIO JOSE ANDRETTA	21/03/1951	M	18
HEMO, PCRT, UREIA, CREA, NA, K					
02/02/2025	0062070	NADIR AMANTE MOZELLI	06/05/1940	F	18
UROC, ATB					
05/02/2025	0062071	ROBERT WILLIANS SABINO	06/04/2001	M	18
HEMO, PCRT, UREIA, CREA, NA, K					
05/02/2025	0062072	NELSON BATISTA DOS SANTOS	04/02/1946	M	18
TP, TTPA					
05/02/2025	0062073	SEBASTIAO GOMES	22/08/1948	M	18
HEMO, PCRT, UREIA, CREA, NA, K					
05/02/2025	0062074	MARIA ZENEIDE BARBOSA AMORIM	27/04/1949	F	18
HEMO, PCRT, UREIA, CREA, NA, K					
05/02/2025	0062075	JORGE DE SOUZA	01/09/1949	M	18
HEMO, PCRT, UREIA, CREA, NA, K, URINA					

Pacientes por Data

SULENI MARIA RIBEIRO DOS SANTOS

Convenio :

Periodo de 01-02-2025 a 28-02-2025

Data	Codigo	Paciente	Dt.Nasc	S	Convenio
05/02/2025	0062076	PIERRE ANDRE ERIC FOURNET	13/05/1955	M	18
HEMO, PCRT, UREIA, CREA, NA, K					
05/02/2025	0062077	NADIR AMANTE MOZELLI	06/05/1940	F	18
HEMO, PCRT, UREIA, CREA, NA, K					
05/02/2025	0062078	OSMIL RIPOLI	28/03/1945	M	18
HEMO, PCRT, UREIA, CREA, NA, K					
10/02/2025	0062079	RICARDO PINTO DE ABREU	05/09/1976	M	18
HEMOC, ANT20					
06/02/2025	0062080	GILVAN JESUS DOS SANTOS	30/08/1980	M	18
CREA, CPK, CKMB, K, NA, UREIA, TP, TTPA, HEMO, PCRT, TROPO					
06/02/2025	0062081	LUIZ ANTONIO DE FRANCA	03/03/1961	M	18
HEMO, PCRT, UREIA, CREA, NA, K					
06/02/2025	0062082	WILSON NESTOR DE QUEIROZ	13/01/1974	M	18
HEMO, UREIA, CREA, NA, K, PCRT					
06/02/2025	0062083	CRISTIANE GRITTI	27/03/1981	F	18
HEMO, PCRT, UREIA, CREA, NA, K					
05/02/2025	0062084	GILVAN JESUS DOS SANTOS	30/08/1980	M	18
TROPO, CPK, CKMB					
05/02/2025	0062085	GILVAN JESUS DOS SANTOS	30/08/1980	M	18
TROPO, CPK, CKMB					
10/02/2025	0062086	RICARDO PINTO DE ABREU	05/09/1976	M	18
BK2					
04/02/2025	0062087	MERCIA TRINDADE DE LIMA	11/06/1948	F	18
GASO					
04/02/2025	0062088	WILSON NESTOR DE QUEIROZ	13/01/1974	M	18
HEMO, PCRT, UREIA, CREA, NA, K					
06/02/2025	0062089	ROBERT WILLIANS SABINO	06/04/2001	M	18
CREA, K, NA, UREIA, HEMO, PCRT					
04/02/2025	0062090	ROBERT WILLIANS SABINO	06/04/2001	M	18
HEMO, PCRT, UREIA, CREA, NA, K					

Pacientes por Data

SULENI MARIA RIBEIRO DOS SANTOS

Convenio :

Periodo de 01-02-2025 a 28-02-2025

Data	Codigo	Paciente	Dt.Nasc	S	Convenio
04/02/2025	0062091	CARLOS ALBERTO MCHAEL CAMPOS	18/10/1971	M	18
UREIA, CREA, NA, K					
04/02/2025	0062092	ISOMAR LOPES DA SILVA	26/01/1940	M	18
HEMO, PCRT, UREIA, CREA, NA, K					
04/02/2025	0062093	ALEXANDRE PENA DE CASTRO	07/10/1975	M	18
HEMO, PCRT, UREIA, CREA, NA, K					
03/02/2025	0062094	NELSON BATISTA DOS SANTOS	04/02/1946	M	18
TP, TTPA					
03/02/2025	0062095	LUIZ ANTONIO DE FRANCA	03/03/1961	M	18
HEMO, UREIA, CREA, NA, K, PCRT					
03/02/2025	0062096	ALEXANDRE PENA DE CASTRO	07/10/1975	M	18
HEMO, UREIA, CREA, PCRT, NA, K					
03/02/2025	0062097	JOSE CARLOS MARTINS DOS SANTOS	22/06/1956	M	18
HEMO, UREIA, CREA, NA, K, PCRT					
03/02/2025	0062098	ANTONIO GIMENEZ	11/11/1948	M	18
GASO					
03/02/2025	0062099	NELSON BATISTA DOS SANTOS SEMDOC	04/02/1946	M	18
HEMO, UREIA, CREA, NA, K, PCRT, TP, TTPA					
02/02/2025	0062101	PIERRE ANDRE ERIC FOURNET	13/05/1955	M	18
HEMO, PCRT, UREIA, CREA, NA, K					
02/02/2025	0062102	OSMIL RIPOLI	28/03/1945	M	18
HEMO, PCRT, UREIA, CREA, NA, K					
02/02/2025	0062104	REGINA APARECIDA AGUIAR MOREIRA	29/03/1956	F	18
HEMO, PCRT, UREIA, CREA, NA, K					
01/02/2025	0062105	ROSINHA BERNARDO MONTAGNOLI	10/09/1920	F	18
HEMO, UREIA, CREA, NA, K, BILI, CA, CPK, CKMB, DHL, FAL, GAMGT, MG, PT, TGO TGP, PCRT, TP, TTPA, TROPO					
01/02/2025	0062106	RAFFAELE MARCANTONIO	09/07/1937	M	18
HEMO, PCRT, UREIA, CREA, NA, K					

Pacientes por Data

SULENI MARIA RIBEIRO DOS SANTOS

Convenio :

Periodo de 01-02-2025 a 28-02-2025

Data	Codigo	Paciente	Dt.Nasc	S	Convenio
01/02/2025	0062107	MERCIA TRINDADE DE LIMA	11/06/1948	F	18
HEMO, PCRT, UREIA, CREA, NA, K					
01/02/2025	0062108	MARIA ZENEIDE BARBOSA AMORIM	27/04/1949	F	18
HEMO, TROPO, PCRT, UREIA, CREA, NA, K					
01/02/2025	0062109	ANTONIO JOSE ANDRETTA	21/03/1951	M	18
HEMO, PCRT, UREIA, CREA, NA, K					
01/02/2025	0062110	JORGE DE SOUZA	01/09/1949	M	18
HEMO, PCRT, UREIA, CREA, NA, K					
01/02/2025	0062138	JASMIM MENDES GONCALVES	11/07/2002	F	18
HEMO, GLICO, UREIA, CREA, NA, K, URICO, TGO, TGP, BILI, DHL, PCR, FTR, URINA					
01/02/2025	0062139	DANIELE DA SILVA RAFAEL DE ASSIS	11/05/1994	F	18
HEMO, ABO, RH					
01/02/2025	0062140	JHEFANI CAROLINE CORREIA DA SILVA	04/03/2005	F	18
HIVT, FTR, HEMO, CREA, ABO, RH					
01/02/2025	0062141	LETICIA PINHEIRO	29/08/1996	F	18
HEMO, ABO, RH, CREA, HIVT, FTR					
03/02/2025	0062142	THAMIRES MARTINS DOS SANTOS	15/09/2004	F	18
HEMO, UREIA, CREA, PCR, URINA					
02/02/2025	0062143	KATHLEEN VITORIA TAVARES MARTINS	16/12/2000	F	18
URINA					
02/02/2025	0062144	NATALI RUIZ ALVES DA SILVA	07/01/1999	F	18
URINA					
03/02/2025	0062145	TIFFANY CARDOSO ALVES DE SOUZA	02/05/2002	F	18
HEMO, ABO, RH, BHCG, HIVT, FTR					
03/02/2025	0062146	DAMARIS LUBIANA DOS SANTOS	03/03/1995	F	18
HEMO, HIVT, VDRL, ABO, RH					
01/02/2025	0062147	RENATA ESTEVES SILVA	08/08/2000	F	18
HEMO, ABO, RH, VDRL, HIVT, FTR					
03/02/2025	0062148	MARIA NATHALIA RODRIGUES DO NASCIMENTO	11/12/2001	F	18
HEMO, ABO, RH, VDRL, HIVT, FTR					

Pacientes por Data

SULENI MARIA RIBEIRO DOS SANTOS

Convenio :

Periodo de 01-02-2025 a 28-02-2025

Data	Codigo	Paciente	Dt.Nasc	S	Convenio
03/02/2025	0062149	NIKELLY MONALISA SANTOS RIBEIRO	16/09/2003	F	18
HEMO, NA, K, URINA					
04/02/2025	0062150	MARCELA BORGES OLIVEIRA BATAGIANO	26/12/1987	F	18
BHCG					
04/02/2025	0062151	LUANA DARC DE LIMA SANTOS	02/11/1997	F	18
BHCG					
07/02/2025	0062152	THAINA DE SOUSA VIEIRA	20/02/2004	F	18
HEMO, ABO, RH, VDRL, FTR, HIVT, UREIA, CREA, DHL, PROT, BILI, NA, K, TGO, TGP TP, TTPA					
02/02/2025	0062153	GABRIELA NUNES ALVES	15/03/2003	F	18
HEMO, ABO, RH, HIVT, FTR					
04/02/2025	0062154	NATALIA DA SILVA MARCELINO RODRIGUES	20/07/1998	F	18
BHCG					
03/02/2025	0062155	MYKAELY APARECIDA LIMA SANTOS DUARTE	22/03/2001	F	18
HEMO, TP, TTPA, PCR, HIVT, VDRL, ABO, RH, UREIA, CREA, NA, K, URICO, BILI, DHL TGO, TGP, URINA					
04/02/2025	0062156	MICHELLE CORTES DE OLIVEIRA	05/10/1995	F	18
URICO, BILI, CREAT, DHL, NA, K, TGO, HEMO, PCR, VDRL, URINA, ABO, RH, HIVT, FTR TGP					
04/02/2025	0062157	CRISTINA VITORIA SILVA DE OLIVEIRA	08/12/2002	F	18
BHCG					
01/02/2025	0062158	MICHELE DE LIMA MAIA	28/02/1989	F	18
TP, TTPA, HEMO					
07/02/2025	0062159	RENATA GONÇALVES DE ARAUJO	25/09/1990	F	18
BHCG, URINA					
04/02/2025	0062160	DANIELLE MIRANDA MENDES	06/11/2001	F	18
BHCG, BHCGQ					
04/02/2025	0062161	GEOVANA DA SILVA GOMES	03/06/2011	F	18
HEMO, PCR, UREIA, CREA, NA, K, TGO, TGP, BILI, URICO, AMILA, DHL, LIPAS					
04/02/2025	0062162	GABRIELY MIRANDA DA SILVA CANDIDO	17/07/2001	F	18
URINA					

Pacientes por Data

SULENI MARIA RIBEIRO DOS SANTOS

Convenio :

Periodo de 01-02-2025 a 28-02-2025

Data	Codigo	Paciente	Dt.Nasc	S	Convenio
05/02/2025	0062163	NATHALIA BERTOLDO BETEGA	02/09/1994	F	18
ABO, RH, HIVT, FTR					
01/02/2025	0062164	INGRID ESTEFANI DE SA SOUZA	22/08/1996	F	18
URINA, BHCG					
04/02/2025	0062165	ANGELICA PEREIRA DOS SANTOS	27/01/1992	F	18
HEMO, PCR, VDRL, ABO, RH, HIVT, FTR					
05/02/2025	0062166	ALINE DA SILVA SIQUEIRA CARDOSO	24/04/1992	F	18
URINA					
05/02/2025	0062167	LUCIA FATIMA FERREIRA	17/04/1961	F	18
HEMO, CPK, CKMB, TP, TTPA, TROPO					
05/02/2025	0062168	KYARA FERNANDES ALMEIDA DOS SANTOS	08/04/2003	F	18
HEMO, CREA, TGO, TGP, TP, TTPA, PCR, URINA					
04/02/2025	0062169	ANA CLARA PRADO AMORIM DA CRUZ	17/03/2006	F	18
URINA					
05/02/2025	0062170	MILEIDE CRISTINA DE CARVALHO	29/10/1990	F	18
HEMO					
05/02/2025	0062172	JULIA OLIVEIRA NASCIMENTO	25/10/2006	F	18
BHCG					
05/02/2025	0062173	ARIANE RIGUEL DE ASSIS	22/03/1999	F	18
URINA					
05/02/2025	0062174	FERNANDA ARAUJO GRAMICHANI	06/01/2003	F	18
BHCG					
04/02/2025	0062175	ANGELICA SANTANA ELIAS	10/06/1993	F	18
HEMO, ABO, RH, FTR, HIVT, TP, TTPA					
06/02/2025	0062176	PALOMA DA SILVA SILVERIO	03/08/1993	F	18
HEMO, BILI, CREAT, DHL, TGP, PCR, VDRL, ABO, RH, FTR, HIVT					
07/02/2025	0062177	DENIVALDA GOMES SILVA	27/04/1995	F	18
HEMO, UREIA, CREA, URICO, BILI, DHL, TGO, TGP, PCR, URINA, NA, K					
06/02/2025	0062178	AMANDA CRISTINA CARNAVALLE	30/06/1996	F	18
HEMO, PCR, VDRL, ABO, RH, HIVT, FTR					

Pacientes por Data

SULENI MARIA RIBEIRO DOS SANTOS

Convenio :

Periodo de 01-02-2025 a 28-02-2025

Data	Codigo	Paciente	Dt.Nasc	S	Convenio
07/02/2025	0062179	KYARA FERNANDES ALMEIDA DOS SANTOS	08/04/2003	F	18
HEMO, PCR, UREIA, CREA, NA, K, URICO, DHL, LACTA, TP, TTPA, URINA, HEMOC, UROC					
06/02/2025	0062180	LUANA DA SILVA ROSLER	01/07/1995	F	18
HEMO, PCR, VDRL, URINA, HIVT, FTR					
06/02/2025	0062181	LAVINIA MIKAELLE DOS SANTOS RODRIGUES	16/06/2004	F	18
BHCG					
06/02/2025	0062182	NIKELLY MONALISA SANTOS RIBEIRO	16/09/2003	F	18
URINA					
07/02/2025	0062183	JESSICA DE ALMEIDA BORGES DOS SANTOS	14/03/1996	F	18
HEMO, TP, TTPA, UREIA, CREA, NA, K, URICO, BILI, DHL, PROT, TGO, TGP, URINA					
07/02/2025	0062184	CAMILLI SAMPAIO MASOTORI CARVALHO	27/02/2006	F	18
HEMO, ABO, RH, FTR, VDRL, HIVT, TP, TTPA					
07/02/2025	0062185	THAIS OLIVEIRA DOS SANTOS	10/05/2001	F	18
URINA					
06/02/2025	0062186	LUANA MATOS PEREIRA FELIX	21/03/2003	F	18
URINA					
06/02/2025	0062187	GABRIELA SILVA LOPES	22/11/2003	F	18
URINA					
06/02/2025	0062188	NIKELLY MONALISA SANTOS RIBEIRO	16/09/2003	F	18
HEMO, CREAT, TP, TTPA, VDRL, ABO, RH					
09/02/2025	0062189	MANUELLA SOUZA ARAUJO SANTOS	06/07/2006	F	18
BHCG					
07/02/2025	0062190	GILDA QUITERIA DE OLIVEIRA SOARES	27/04/1961	F	18
HEMO, ABO, RH, FTR, VDRL, HIVT, HBSAG, UREIA, CREA, NA, K, URICO, PROT, BILI, TGO TGP, TP, TTPA					
08/02/2025	0062191	ADEILZA MARIA SANTOS	02/04/1986	F	18
HEMO, ABO, RH, FTR, VDRL, HIVT, UREIA, CREA, NA, K, URICO, BILI, DHL, PROT, TGO TGP, TP, TTPA					
09/02/2025	0062192	DALILA ROBERTA DA SILVA	22/07/2001	F	18
URINA					

Pacientes por Data

SULENI MARIA RIBEIRO DOS SANTOS

Convenio :

Periodo de 01-02-2025 a 28-02-2025

Data	Codigo	Paciente	Dt.Nasc	S	Convenio
07/02/2025	0062193	SAMANTHA FERREIRA BELTRAN DOS SANTOS	22/10/1999	F	18
HEMO, UREIA, CREA, NA, K, TGO, TGP, PCR, URINA					
08/02/2025	0062194	JENNYFER PEREIRA DA SILVA	25/03/1998	F	18
URINA					
01/02/2025	0062195	JESSICA DE ALMEIDA BORGES DOS SANTOS	14/03/1996	F	18
URINA					
02/02/2025	0062196	SUELEIDE DOS SANTOS PEREIRA	24/11/2000	F	18
HIVT, HEMO, FTR, VDRL, ABO, RH					
08/02/2025	0062197	TIFFANY CARDOSO ALVES DE SOUZA	02/05/2002	F	18
HEMO					
09/02/2025	0062198	ANA CLARA PRADO AMORIM DA CRUZ	17/03/2006	F	18
HEMO, BILI, CREAT, TGO, DHL					
09/02/2025	0062199	PATRICIA EVELYN FREITAS	12/04/2000	F	18
URINA					
09/02/2025	0062200	ISAURA VITORIA HIPOLITO PESSOA	19/12/1999	F	18
HEMO, BHCG					
09/02/2025	0062201	KARINE PEREIRA BARBOSA	27/01/1992	F	18
HEMO					
08/02/2025	0062202	TAMARA CRISTINA PEREIRA ALVES	19/06/2001	F	18
BHCG					
09/02/2025	0062203	SABRINA REBECA DA SILVA PEREIRA	02/02/2003	F	18
BHCG					
09/02/2025	0062204	MIRIA MARTINS DA SILVA	25/02/1994	F	18
HEMO					
04/02/2025	0062206	RN DE SUELEIDE DOS SANTOS PEREIRA	02/02/2025	M	18
BILI					
04/02/2025	0062207	GABRIELA NUNES ALVES	15/03/2003	F	18
VDRL					
05/02/2025	0062208	JULIANA PEREIRA DOS SANTOS	10/08/1997	F	18
HEMO, ABO, RH, HIVT, VDRL					

Pacientes por Data

SULENI MARIA RIBEIRO DOS SANTOS

Convenio :

Periodo de 01-02-2025 a 28-02-2025

Data	Codigo	Paciente	Dt.Nasc	S	Convenio
06/02/2025	0062209	KALLIENE MIGUEL RAMOS	17/03/1998	F	18
HEMO, ABO, RH, BHCG, FTR, VDRL, HIVT, TP, TTPA					
06/02/2025	0062210	RN DE PALOMA DA SILVA	06/02/2025	F	18
ABO, RH, COMBD					
06/02/2025	0062211	AMANDA CRISTINA CARNAVALLE	06/02/2025	F	18
ABO, RH, COMBD					
07/02/2025	0062212	RN DE DAYANE BARBARA PIRES	07/02/2025	F	18
ABO, RH, COMBD					
08/02/2025	0062214	RN DE CAMILLI SAMPAIO MASOTORI CARVALHO	08/02/2025	M	18
ABO, RH					
08/02/2025	0062215	RN DE THAINA DE SOUSA VIEIRA	08/02/2025	M	18
ABO, RH					
10/02/2025	0062216	RN DE DAFNI ANDRADE DE OLIVEIRA	10/02/2025	M	18
ABO, RH, VDRL, FTR					
12/02/2025	0062217	MARIANA DEL ANGELO DA SILVA	29/12/2004	F	18
HEMO					
13/02/2025	0062218	RN DE THAIS REIS DE JESUS LOPES	13/02/2025	F	18
ABO, RH, COMBD					
14/02/2025	0062219	RN DE ELLEN SILVA CABRAL	14/02/2025	M	18
ABO, RH, COMBD					
14/02/2025	0062220	RN DE JULIANA LOPES RAMOS	14/02/2025	M	18
ABO, RH, COMBD					
14/02/2025	0062221	ELLEN SILVA CABRAL	10/04/1995	F	18
HIVT, FTR, VDRL, ABO, RH					
14/02/2025	0062222	RN DE JULIANA DE JESUS DIAS DO SANTOS	14/02/2025	M	18
ABO, RH					
14/02/2025	0062223	CARLA SILVA CRUZ	29/03/2000	F	18
ABO, RH, VDRL, HIVT					
14/02/2025	0062224	RN DE CARLA SILVA CRUZ	14/02/2025	M	18
ABO, RH, COMBD					

Pacientes por Data

SULENI MARIA RIBEIRO DOS SANTOS

Convenio :

Periodo de 01-02-2025 a 28-02-2025

Data	Codigo	Paciente	Dt.Nasc	S	Convenio
17/02/2025	0062225	RN DE JESSICA VITORIA SANTOS COSTA BARR1O8Z/O05/2001		F	18
ABO, RH, COMBD					
17/02/2025	0062226	JESSICA VITORIA SANTOS COSTA BARROZO	18/05/2001	F	18
VDRL					
17/02/2025	0062227	RN1 DE ANA CAROLINE ALEXANDRE DE OLIVEI1R7A/02/2025		F	18
COMBD, ABO, RH					
16/02/2025	0062228	RN DE LUCIANA DOMINGUES FERREIRA	16/02/2025	M	18
COMBS, ABO, RH					
14/02/2025	0062229	ELLEN SILVA CABRAL	10/04/1995	F	18
HEMO, UREIA, CREA, NA, K, URICO, BILI, DHL, PROT, TGO, TGP, TP, TTPA					
12/02/2025	0062230	RN DE ANA CLARA PRADO AMORIM DA CRUZ	12/02/2025	F	18
ABO, RH, COMBD					
12/02/2025	0062231	RN DE MARIANA DEL ANGELO DA SILVA	12/02/2025	F	18
ABO, RH, COMBD					
16/02/2025	0062232	RN DE ROSINEIDE COSTA DA SILVA	16/02/2025	M	18
ABO, RH					
18/02/2025	0062233	RN DE JENIFFER CORREIA DOS SANTOS	18/02/2025	M	18
ABO, RH					
18/02/2025	0062234	RN DE DALILA ROBERTA DA SILVA	18/02/2025	F	18
ABO, RH					
05/02/2025	0062235	RN DE JULIANA PEREIRA DOS SANTOS	05/02/2025	F	18
ABO, RH, COMBD					
17/02/2025	0062517	LUIZ ANTONIO DE FRANÇA	03/03/1961	M	18
FERRI					
09/02/2025	0062518	OSMIL RIPOLI	28/03/1945	M	18
HEMO, PCRT, UREIA, CREA, NA, K					
09/02/2025	0062519	LUIZ ANTONIO DE FRANCA	03/03/1961	M	18
HEMO, PCRT, UREIA, CREA, NA, K					
09/02/2025	0062520	NELSON BATISTA DOS SANTOS	04/02/1946	M	18
HEMO, PCRT, UREIA, CREA, NA, K					

Pacientes por Data

SULENI MARIA RIBEIRO DOS SANTOS

Convenio :

Periodo de 01-02-2025 a 28-02-2025

Data	Codigo	Paciente	Dt.Nasc	S	Convenio
09/02/2025	0062521	RICARDO PINTO DE ABREU	05/09/1976	M	18
HEMO, PCRT, UREIA, CREA, NA, K					
09/02/2025	0062522	LEANDRO MARCOS VENTURA	01/03/1965	M	18
HEMO, TP, TTPA, PROT, BILI, TGO, TGP, PCRT, UREIA, CREA, NA, K					
09/02/2025	0062523	NADIR AMANTE MOZELLI	06/05/1940	M	18
HEMO, PCRT, UREIA, CREA, NA, K					
09/02/2025	0062524	DANIELA DA CONCEICAO DOS SANTOS	15/11/1975	M	18
HEMO, PCRT, UREIA, CREA, NA, K					
09/02/2025	0062525	CRISTIANE GRITTI	27/03/1981	F	18
HEMO, PCRT, UREIA, CREA, NA, K					
09/02/2025	0062526	MIGUEL CRUZ	24/09/1955	M	18
HEMO, PCRT, UREIA, CREA, NA, K					
21/02/2025	0062527	HIGOR ROBERTO BORGES	21/10/1980	M	18
HEMO, GASO, PCRT, UREIA, CREA, NA, K					
21/02/2025	0062528	RONALDO CAVALCANTE DE SOUSA	22/11/1972	M	18
HEMO, PCRT, UREIA, CREA, NA, K					
21/02/2025	0062530	JOSE DAS GRACAS OLIVEIRA	01/09/1962	M	18
HEMO, PCRT, UREIA, CREA, NA, K					
22/02/2025	0062531	JOSE LUIZ PERALTA	08/09/1964	M	18
TP, TTPA					
22/02/2025	0062532	ROBERTO RODRIGUES FELICIO	20/02/1958	M	18
HEMO, PCRT, UREIA, CREA, NA, K					
24/02/2025	0062533	FRANCISCO RODRIGUES DA CONCEIÇAO	09/05/1950	M	18
HEMO, PCRT, UREIA, CREA, NA, K, TP, TTPA					
28/02/2025	0062534	BENEDITO RAMOS DA SILVA	05/03/1949	M	18
HEMO, PCRT, UREIA, CREA, NA, K					
27/02/2025	0062535	MARIA ROSANGELA S . RIBEIRO	14/01/1968	F	18
TROPO, CPK, CKMB					
27/02/2025	0062536	GABRIELA BARBOSA G. DE QUEIROZ	05/04/1990	F	18
HEMO, GLICO, URINA					

Pacientes por Data

SULENI MARIA RIBEIRO DOS SANTOS

Convenio :

Periodo de 01-02-2025 a 28-02-2025

Data	Codigo	Paciente	Dt.Nasc	S	Convenio
27/02/2025	0062537	ALINE PEREIRA DA SILVA	17/02/1990	F	18
HEMO, GLICO, URINA					
28/02/2025	0062538	MARIA DO CARMO PEREIRA	07/08/1934	F	18
HEMO, PCRT, UREIA, CREA, NA, K					
28/02/2025	0062539	FRANCISCO DE ASSIS JULIO	27/08/1964	M	18
HEMO, PCRT, UREIA, CREA, NA, K					
28/02/2025	0062540	HIGOR ROBERTO BORGES	21/10/1980	M	18
HEMO, PCRT, UREIA, CREA, NA, K					
28/02/2025	0062541	JOSE DAS GRAÇAS OLIVEIRA	01/09/1962	M	18
HEMO, PCRT, UREIA, CREA, NA, K					
28/02/2025	0062542	FRANCISCO RODRIGUES DA CONCEIÇÃO	09/05/1950	M	18
HEMO, PCRT, TP, TTPA, UREIA, CREA, NA, K					
28/02/2025	0062543	ROBERT WILLIANS SABINO	06/04/2001	M	18
HEMO, PCRT, UREIA, CREA, NA, K					
28/02/2025	0062544	MARIA RODRIGUES DE LIMA LANA	19/08/1944	F	18
HEMO, PCRT, UREIA, CREA, NA, K					
28/02/2025	0062545	JAIR DOS SANTOS CRUZ	21/09/1970	M	18
HEMO, PCRT, UREIA, CREA, NA, K					
28/02/2025	0062546	JOSE LUIZ PERALTA	08/09/1964	M	18
HEMO, PCRT, TP, TTPA, UREIA, CREA, NA, K					
26/02/2025	0062550	LUCILENE DE CARVALHO	12/03/1980	F	18
HEMO, GLICO, URINA					
26/02/2025	0062551	ELIANA B	26/02/2025	F	18
HEMO, GLICO, URINA					
26/02/2025	0062552	JOSE LUIZ PERALTA	08/09/1964	M	18
UREIA, CREA, NA, K					
24/02/2025	0062553	MATHILDE DA SILVA SE	13/11/1942	F	18
HEMO, PCRT, UREIA, CREA, NA, K					
24/02/2025	0062554	JOSE ZOME FERRAZ	15/06/1932	M	18
HEMO, PCRT, UREIA, CREA, NA, K					

Pacientes por Data

SULENI MARIA RIBEIRO DOS SANTOS

Convenio :

Periodo de 01-02-2025 a 28-02-2025

Data	Codigo	Paciente	Dt.Nasc	S	Convenio
24/02/2025	0062555	ROBERTO RODRIGUES FELICIO	20/02/1958	M	18
HEMO, PCRT, UREIA, CREA, NA, K					
24/02/2025	0062556	JOSE LUIZ PERALTA	08/09/1964	M	18
HEMO, PCRT, UREIA, CREA, NA, K, TP, TTPA					
22/02/2025	0062559	PATRICIA DE OLIVEIRA DA SILVA	13/05/1981	F	18
HEMO, PCRT, UREIA, CREA, NA, K, BILI, FAL, GAMGT, PROT, TGO, TGP, TP, TTPA					
15/02/2025	0062560	RONALDO CAVALCANTE DE SOUSA	22/11/1972	M	18
HEMO, PCRT, UREIA, CREA, NA, K					
15/02/2025	0062561	ROBERTO RODRIGUES FELICIO	20/02/1958	M	18
HEMO, PCRT, UREIA, CREA, NA, K					
15/02/2025	0062562	ROBERTO SANTOS LIMA	02/11/1977	M	18
HEMO, PCRT, UREIA, CREA, NA, K					
15/02/2025	0062563	FABIANA SANTOS FONSECA DA SILVA	15/09/1975	F	18
HEMO, TP, TTPA, PCRT, UREIA, CREA, NA, K					
15/02/2025	0062564	ANTONIO NEVES BRANCO	06/08/1944	M	18
HEMO, PCRT, UREIA, CREA, NA, K					
15/02/2025	0062565	JOAO APARECIDO MUNIZ	02/04/1958	M	18
HEMO, PCRT, UREIA, CREA, NA, K					
24/02/2025	0062566	FRANCISCO DE ASSIS JULIO	27/08/1964	M	18
HEMO, PCRT, UREIA, CREA, NA, K					
20/02/2025	0062567	LUIZ ANTONIO DE FRANCA	03/03/1961	M	18
CULT, ATB, HEMOC					
10/02/2025	0062568	ANA MARIA JUSTO	01/02/1971	F	18
HEMO, CPK, PCRT, UREIA, CREA, NA, K					
10/02/2025	0062569	RONALDO CAVALCANTE DE SOUSA	22/11/1972	M	18
HEMO, PCRT, UREIA, CREA, NA, K					
10/02/2025	0062570	PIERRE ANDRE ERIC FOURNET	13/05/1955	M	18
HEMO, PCRT, UREIA, CREA, NA, K					
10/02/2025	0062571	ISOMAR LOPES DA SILVA	26/01/1940	M	18
HEMO, PCRT, UREIA, CREA, NA, K					

Pacientes por Data

SULENI MARIA RIBEIRO DOS SANTOS

Convenio :

Periodo de 01-02-2025 a 28-02-2025

Data	Codigo	Paciente	Dt.Nasc	S	Convenio
10/02/2025	0062572	DANIELA DA CONCEICAO DOS SANTOS	15/11/1975	F	18
HEMO, URINA, PCRT, UREIA, CREA, NA, K					
10/02/2025	0062573	JOSE CARLOS MARTINS DOS SANTOS	22/06/1956	M	18
HEMO, PCRT, UREIA, CREA, NA, K					
10/02/2025	0062574	JAIR DOS SANTOS CRUZ	21/09/1970	M	18
HEMO, PCRT, UREIA, CREA, NA, K					
10/02/2025	0062575	THEREZINHA DA PENHA LIMA	25/08/1947	M	18
HEMO, PCRT, UREIA, CREA, NA, K					
10/02/2025	0062576	RAFFAELE MARCANTONIO	09/07/1937	M	18
HEMO, PCRT, UREIA, CREA, NA, K					
10/02/2025	0062577	MATHILDE DA SILVA SE	13/11/1942	F	18
HEMO, PCRT, UREIA, CREA, NA, K					
10/02/2025	0062578	ALEXANDRE PENA DE CASTRO	07/10/1975	M	18
HEMO, PCRT, UREIA, CREA, NA, K					
10/02/2025	0062579	LUIZ ANTONIO DE FRANCA	03/03/1961	M	18
HEMO, PCRT, UREIA, CREA, NA, K					
10/02/2025	0062580	ROBERTO ZAMORA GUDAYOL	08/10/1956	M	18
HEMO					
10/02/2025	0062581	JORGE DE SOUZA	01/09/1949	M	18
HEMO, UREIA, CREA, NA, K, PCRT					
10/02/2025	0062582	JORGE DE SOUZA	01/09/1949	M	18
HEMOC, HEMOC, ATB, ATB, URINA, UROC					
10/02/2025	0062585	ISOMAR LOPES DA SILVA	26/01/1940	M	18
HEMO, UREIA, CREA, NA, PCRT, K					
10/02/2025	0062586	RONALDO CAVALCANTE DE SOUSA	22/11/1972	M	18
HEMO, UREIA, CREA, NA, K, TP, TTPA, DIMD, PCRT					
10/02/2025	0062587	RICARDO PINTO DE ABREU	05/09/1976	M	18
HEMO, UREIA, CREA, NA, K, GASO, PCRT					
10/02/2025	0062588	OSMIL RIPOLI	28/03/1945	M	18
HEMO, UREIA, CREA, NA, K, PCRT					

Pacientes por Data

SULENI MARIA RIBEIRO DOS SANTOS

Convenio :

Periodo de 01-02-2025 a 28-02-2025

Data	Codigo	Paciente	Dt.Nasc	S	Convenio
10/02/2025	0062589	JORGE DE SOUZA	01/09/1949	M	18
HEMO, UREIA, CREA, NA, K, PCRT, HEMO					
10/02/2025	0062590	MARIA DE LOURDES GALDINO DA SILVA	16/11/1957	F	18
HEMO, UREIA, CREA, NA, K, PCRT					
06/02/2025	0062591	WILSON NESTOR DE QUEIROZ	13/01/1974	M	18
CREA, K, NA, UREIA, HEMO, PCRT					
06/02/2025	0062592	REGINA APARECIDA AGUIAR MOREIRA	29/03/1956	F	18
CREA, K, NA, UREIA, HEMO, PCRT					
06/02/2025	0062593	RICARDO PINTO DE ABREU	05/09/1976	M	18
CREA, K, NA, TGO, TGP, UREIA, HEMO, PCRT, HBSAG, HIV, VDRL					
06/02/2025	0062594	ISOMAR LOPES DA SILVA	26/01/1940	M	18
CREA, K, NA, UREIA, HEMO, PCRT					
06/02/2025	0062595	NELSON BATISTA DOS SANTOS	04/02/1946	M	18
CREA, K, NA, UREIA, TTPA, TP, HEMO, PCRT					
07/02/2025	0062596	PIERRE ANDRE ERIC FOURNET	13/05/1955	M	18
HEMO, PCRT, NA, K, UREIA, CREA					
02/02/2025	0062597	RAFFAELE MARCANTONIO	09/07/1937	M	18
HEMO					
02/02/2025	0062598	ALEXANDRE PENA DE CASTRO	07/10/1975	M	18
BK3					
10/02/2025	0062674	RN DE DAYANE BARBARA PIRES	07/02/2025	F	18
BILI					
05/02/2025	0062723	EVA TASCA DOMINGUES	26/12/1947	F	18
HEMO, PCRT, UREIA, CREA, NA, K					
05/02/2025	0062724	CARLOS ALBERTO MICHAEL CAMPOS	18/10/1971	M	18
HEMO, PCRT, UREIA, CREA, NA, K					
05/02/2025	0062725	ISOMAR LOPES DA SILVA	26/01/1940	M	18
HEMO, PCRT, UREIA, CREA, NA, K					
05/02/2025	0062726	GILVAN JESUS DOS SANTOS	30/08/1980	M	18
HEMO, PCRT, UREIA, CREA, NA, K, TROPO, CPK, CKMB					

Pacientes por Data

SULENI MARIA RIBEIRO DOS SANTOS

Convenio :

Periodo de 01-02-2025 a 28-02-2025

Data	Codigo	Paciente	Dt.Nasc	S	Convenio
07/02/2025	0062727	RAFFAELE MARCANTONIO	09/07/1937	M	18
HEMO, PCRT, NA, K, UREIA, CREA					
07/02/2025	0062728	CARLOS ALBERTO MICHAEL	18/10/1971	M	18
HEMO, PCRT, NA, K, UREIA, CREA					
07/02/2025	0062729	ELENICE DE SOUZA OLIVEIRA	28/11/1965	F	18
HEMO, GLICO, COLES, HDL, LDL, VLDL, TRI, TGO, TGP, GAMGT, UREIA, CREA, HBGLI, TSH, T4L					
07/02/2025	0062730	ANTONIO GIMENES SOTO	11/11/1948	M	18
GASO					
07/02/2025	0062731	DANIELA DA CONCEICAO DOS SANTOS	15/11/1975	F	18
NA, K					
08/02/2025	0062732	MIGUEL CRUZ	24/09/1955	M	18
HEMO, PCRT, UREIA, CREA, NA, K					
08/02/2025	0062733	FABIANA SANTOS FONSECA DA SILVA	15/09/1975	F	18
HEMO, PCRT, UREIA, CREA, NA, K					
08/02/2025	0062734	OSMIL RIPOLI	28/03/1945	M	18
HEMO, PCRT, UREIA, CREA, NA, K					
09/02/2025	0062735	CLAUDIO ALBERTO GUIZZARDI	04/02/1962	M	18
HEMO, UREIA, CREA, NA, BILI, TGO, TGP, PT, PCRT, URINA, K					
16/02/2025	0062736	LUIZ ANTONIO DE FRANCA	03/03/1961	M	18
HEMO, PCRT, UREIA, CREA, NA, K					
16/02/2025	0062737	JAIR DOS SANTOS CRUZ	21/09/1970	M	18
HEMO, PCRT, UREIA, CREA, NA, K					
17/02/2025	0062738	JOSE LUIZ PERALTA	08/09/1964	M	18
HEMO, TP, TTPA, PCRT, UREIA, CREA, NA, K					
17/02/2025	0062739	CLEIDE FERREIRA DOMINGUES	11/05/1959	F	18
HEMO, PCRT, UREIA, CREA, NA, K					
17/02/2025	0062740	RICARDO PINTO DE ABREU	05/09/1976	M	18
HEMO, PCRT, UREIA, CREA, NA, K					
17/02/2025	0062741	RICARDO PINTO DE ABREU	05/09/1976	M	18
GASO					

Pacientes por Data

SULENI MARIA RIBEIRO DOS SANTOS

Convenio :

Periodo de 01-02-2025 a 28-02-2025

Data	Codigo	Paciente	Dt.Nasc	S	Convenio
17/02/2025	0062742	OSMILTON GONCALVES DA SILVA	26/12/1949	M	18
HEMO, PCRT, UREIA, CREA, NA, K					
17/02/2025	0062743	IRACI RAMOS DE OLIVEIRA	09/04/1930	F	18
HEMO, PCRT, UREIA, CREA, NA, K					
17/02/2025	0062744	EDILAINE RODRIGUES DA SILVA SANTOS	04/05/1967	F	18
HEMO, PCRT, UREIA, CREA, NA, K					
17/02/2025	0062745	JORGE DE SOUZA	01/09/1949	M	18
HEMO, PCRT, UREIA, CREA, NA, K					
17/02/2025	0062746	ANTONIO NEVES BRANCO	06/08/1944	M	18
HEMO, PCRT, UREIA, CREA, NA, K					
17/02/2025	0062747	JOAO APARECIDO MUNIZ	02/04/1958	M	18
HEMO, PCRT, UREIA, CREA, NA, K					
22/02/2025	0062748	ALEXANDRE LISBOA BAIOES	07/02/1970	M	18
HEMO, PCRT, UREIA, CREA, NA, K					
21/02/2025	0062749	FRANCISCO RODRIGUES DA CONCEICAO	09/05/1950	M	18
HEMO, TP, TTPA, PCRT, UREIA, CREA, NA, K					
21/02/2025	0062750	JOSE LUIZ PERALTA	08/09/1964	M	18
TP, TTPA					
21/02/2025	0062751	OSMIL RIPOLI	28/03/1945	M	18
HEMO, PCRT, UREIA, CREA, NA, K					
21/02/2025	0062752	ROBERTO RODRIGUES FELICIO	20/02/1958	M	18
HEMO, PCRT, UREIA, CREA, NA, K					
21/02/2025	0062753	PATRICIA DE OLIVEIRA DA SILVA	13/05/1981	F	18
HEMO, PCRT, UREIA, CREA, NA, K					
21/02/2025	0062754	MATHILDE DA SILVA SE	13/11/1942	M	18
TP, TTPA					
08/02/2025	0062755	WILSON NESTOR DE QUEIROZ	13/01/1974	M	18
HEMO, PCRT, UREIA, CREA, NA, K					
08/02/2025	0062756	ROBERT WILLIANS SABINO	06/04/2001	M	18
FERRI, FE, B12					

Pacientes por Data

SULENI MARIA RIBEIRO DOS SANTOS

Convenio :

Periodo de 01-02-2025 a 28-02-2025

Data	Codigo	Paciente	Dt.Nasc	S	Convenio
08/02/2025	0062757	DANIELA DA CONCEICAO DOS SANTOS	15/11/1975	F	18
HEMO, PCRT, UREIA, CREA, NA, K, GASO					
08/02/2025	0062760	ANA MARIA JUSTO	01/02/1971	F	18
HEMO, UREIA, CREA, NA, K, PCRT, URINA					
08/02/2025	0062761	NADIR AMANTE MOZELLI	06/05/1940	F	18
HEMO, PCRT, UREIA, CREA, NA, K					
24/02/2025	0062762	JORGE DE SOUZA	01/09/1949	M	18
HEMO, PCRT, UREIA, CREA, NA, K					
24/02/2025	0062763	JOSE DAS GRAÇAS OLIVEIRA	01/09/1962	M	18
HEMO, PCRT, UREIA, CREA, NA, K					
24/02/2025	0062764	ADONIAS SOUZA MARQUES	07/11/1944	M	18
HEMO, PCRT, UREIA, CREA, NA, K					
24/02/2025	0062765	HIGOR ROBERTO BORGES	21/10/1980	M	18
HEMO, PCRT, UREIA, CREA, NA, K					
24/02/2025	0062766	ALEXANDRE PENA DE CASTRO	07/10/1975	M	18
HEMO, PCRT, GASO, UREIA, CREA, NA, K					
24/02/2025	0062767	TEREZA DE JESUS MOREIRA	16/11/1930	F	18
HEMO, PCRT, UREIA, CREA, NA, K					
24/02/2025	0062768	ROBERTO ZAMORA GUDAYOL	08/10/1956	M	18
HEMO, PCRT, GASO, UREIA, CREA, NA, K					
24/02/2025	0062769	LUIZ ANTONIO DE FRANCA	03/03/1961	M	18
HEMO, PCRT, UREIA, CREA, NA, K					
28/02/2025	0062770	ALEXANDRE LISBOA BAIOES	07/02/1970	M	18
GASO					
21/02/2025	0062772	FRANCISCO DE ASSIS JULIO	27/08/1964	M	18
HEMO, BILI, FAL, TGO, TGP, GAMGT, PCRT, UREIA, CREA, NA, K					
17/02/2025	0062773	LUIZ ANTONIO DE FRANÇA	03/03/1961	M	18
CVBGN, CVVRE, ATB					
14/02/2025	0062775	RICARDO PINTO DE ABREU	05/09/1976	M	18
PLEUR, DIF, CULT, ADA, ATB, HEMO, PCRT, UREIA, CREA, DHL, PROT, NA, K					

Pacientes por Data

SULENI MARIA RIBEIRO DOS SANTOS

Convenio :

Periodo de 01-02-2025 a 28-02-2025

Data	Codigo	Paciente	Dt.Nasc	S	Convenio
10/02/2025	0062776	NELSON BATISTA DOS SANTOS	04/02/1946	M	18
HEMO, UREIA, CREA, NA, K					
10/02/2025	0062777	MIGUEL CRUZ	24/09/1955	M	18
HEMO, UREIA, CREA, NA, K, PCRT					
10/02/2025	0062778	LEANDRO MARCOS VENTURA	01/03/1965	M	18
HEMO					
11/02/2025	0062779	MERCIA TRINDADE DE LIMA	11/06/1948	F	18
GASO					
11/02/2025	0062780	PIERRE ANDRE ERIC FOURNET	13/05/1955	F	18
URINA					
13/02/2025	0062781	LUIZ ANTONIO DE FRANCA	03/03/1961	M	18
HEMO, PCRT, UREIA, CREA, NA, K					
12/02/2025	0062782	ANTONIO NEVES BRANCO	06/08/1944	M	18
HEMO, PCRT, UREIA, CREA, NA, K, URINA					
13/02/2025	0062783	ROBERT WILLIANS SABINO	06/04/2001	M	18
HEMO, TP, TTPA, PROT, BILI, CA, MG, TGO, TGP, GAMGT, PCRT, FAL, UREIA, CREA, NA K					
13/02/2025	0062784	DANIELA DA CONCEICAO DOS SANTOS	15/11/1975	F	18
HEMO, PCRT, UREIA, CREA, NA, K					
13/02/2025	0062785	RONALDO CAVALCANTE DE SOUSA	22/11/1972	M	18
HEMO, PCRT, UREIA, CREA, NA, K					
14/02/2025	0062786	LUIZ ANTONIO DE FRANCA	03/03/1961	M	18
URINA					
13/02/2025	0062787	CRISTIANE GRITTI	27/03/1981	F	18
HEMO, CREA, UREIA, NA, K, PCRT					
13/02/2025	0062788	DIVINO LUIZ BARBOSA	17/10/1963	M	18
HEMO, PCRT, UREIA, CREA, NA, K					
14/02/2025	0062790	MATHILDE DA SILVA SE	13/11/1942	F	18
HEMO, PCRT, UREIA, CREA, NA, K					

Pacientes por Data

SULENI MARIA RIBEIRO DOS SANTOS

Convenio :

Periodo de 01-02-2025 a 28-02-2025

Data	Codigo	Paciente	Dt.Nasc	S	Convenio
14/02/2025	0062791	JOSE LUIZ PERALTA	08/09/1964	M	18
HEMO, PCRT, UREIA, CREA, NA, K					
14/02/2025	0062792	ROBERTO ZAMORA GUDAYOL	08/10/1956	M	18
HEMO, PCRT, UREIA, CREA, NA, K					
12/02/2025	0062793	ROBERTO ZAMORA GUDAYOL	08/10/1956	M	18
HEMO, PCRT, UREIA, CREA, NA, K					
12/02/2025	0062794	MERCIA TRINDADE DE LIMA	11/06/1948	F	18
HEMO, PCRT, UREIA, CREA, NA, K					
24/02/2025	0062795	FLAVIO FERREIRA LIMA	20/05/1966	M	18
HEMO, PCRT, UREIA, CREA, NA, K					
08/02/2025	0062796	CLAUDIO ALBERTO GUIZZARDI	04/02/1962	M	18
HEMO, PCRT, UREIA, CREA, NA, K, GASO, URINA					
21/02/2025	0062797	HIGOR ROBERTO BORGES	21/10/1980	M	18
CULT, ATB					
26/02/2025	0062810	MARILENE GOMES DA SILVA	17/02/1972	F	18
HEMO, PCRT, UREIA, CREA, NA, K, GASO					
27/02/2025	0062811	MARILENE GOMES DA SILVA	17/02/1972	F	18
HEMO, GASO, PCRT, UREIA, CREA, NA, K					
27/02/2025	0062812	ROBERTO ZAMORA GUDAYOL	08/10/1956	M	18
HEMO, GASO, PCRT, UREIA, CREA, NA, K					
27/02/2025	0062813	LUIZ ANTONIO DE FRANCA	03/03/1961	M	18
HEMO, GASO, PCRT, UREIA, CREA, NA, K					
28/02/2025	0062814	MARILENE GOMES DA SILVA	17/02/1972	F	18
GASO					
28/02/2025	0062850	LUIZ ANTONIO DE FRANCA	03/03/1961	M	18
HEMO, PCRT, GASO, UREIA, CREA, NA, K					
28/02/2025	0062851	MARILENE GOMES DA SILVA	17/02/1972	F	18
HEMO, PCRT, UREIA, CREA, NA, K, GASO					
27/02/2025	0062852	MARILENE GOMES DA SILVA	17/02/1972	F	18
GASO					

Pacientes por Data

SULENI MARIA RIBEIRO DOS SANTOS

Convenio :

Periodo de 01-02-2025 a 28-02-2025

Data	Codigo	Paciente	Dt.Nasc	S	Convenio
26/02/2025	0062853	LUIZ ANTONIO DE FRANCA	03/03/1961	M	18
GASO					
26/02/2025	0062854	LUIZ ANTONIO DE FRANCA	03/03/1961	M	18
HEMOC, ANT20, HEMOC, ANT20					
23/02/2025	0062855	MARILENE GOMES DA SILVA	17/02/1972	F	18
GASO					
23/02/2025	0062856	MARILENE GOMES DA SILVA	17/02/1972	F	18
HEMO, GASO, PCRT, UREIA, CREA, NA, K, GASO					
23/02/2025	0062857	ROBERTO ZAMORA GUDAYOL	08/10/1956	M	18
HEMO, GASO, PCRT, UREIA, CREA, NA, K					
22/02/2025	0062858	ROBERTO ZAMORA GUDAYOL	08/10/1956	M	18
HEMO, PCRT, UREIA, CREA, NA, K, GASO					
22/02/2025	0062859	MARILENE GOMES DA SILVA	17/02/1972	F	18
GASO, HEMO, UREIA, CREA, NA, K, BILI, DHL, FAL, GAMGT, PROT, TGO, TGP, TP, TTPA PCRT					
21/02/2025	0062860	MARILENE GOMES DA SILVA	17/02/1972	F	18
GASO					
21/02/2025	0062861	MARILENE GOMES DA SILVA	17/02/1972	F	18
GASO					
21/02/2025	0062862	MARILENE GOMES DA SILVA	17/02/1972	F	18
GASO					
21/02/2025	0062863	MARILENE GOMES DA SILVA	17/02/1972	F	18
GASO					
21/02/2025	0062864	MARILENE GOMES DA SILVA	17/02/1972	F	18
HEMO, PCRT, UREIA, CREA, NA, K, GASO					
21/02/2025	0062865	NOEL CASSEMIRO DE CARVALHO	15/03/1941	M	18
HEMO, GASO, PCRT, UREIA, CREA, NA, K					
21/02/2025	0062866	ROBERTO ZAMORA GUDAYOL	08/10/1956	M	18
HEMO, GASO, PCRT, UREIA, CREA, NA, K					

Pacientes por Data

SULENI MARIA RIBEIRO DOS SANTOS

Convenio :

Periodo de 01-02-2025 a 28-02-2025

Data	Codigo	Paciente	Dt.Nasc	S	Convenio
20/02/2025	0062867	MARILENE GOMES DA SILVA	17/02/1972	F	18
GASO					
20/02/2025	0062868	MARILENE GOMES DA SILVA	17/02/1972	F	18
GASO					
20/02/2025	0062869	MARILENE GOMES DA SILVA	17/02/1972	F	18
GASO					
19/02/2025	0062870	MARILENE GOMES DA SILVA	17/02/1972	F	18
GASO					
20/02/2025	0062871	NOEL CASSEMIRO DE CARVALHO	15/03/1941	M	18
HEMO, PCRT, UREIA, CREA, NA, K, GASO					
20/02/2025	0062872	ROBERTO ZAMORA GUDAYOL	08/10/1956	M	18
HEMO, PCRT, UREIA, CREA, NA, K, GASO					
19/02/2025	0062873	MARILENE GOMES DA SILVA	17/02/1972	F	18
HEMO, UREIA, CREA, NA, K, TGO, TGP, GASO, PCRT					
18/02/2025	0062874	ROBERTO ZAMORA GUDAYOL	08/10/1956	M	18
HEMO, K, NA, UREIA, CREA, GASO, PCRT					
18/02/2025	0062875	NOEL CASSEMIRO DE CARVALHO	15/03/1941	M	18
HEMO, UREIA, CREA, NA, K, PCRT, GASO					
16/02/2025	0062876	ROBERTO ZAMORA GUDAYOL	08/10/1956	M	18
HEMO, PCRT, UREIA, CREA, NA, K, GASO					
16/02/2025	0062877	MARIA DO CARMO GOMES	08/09/1944	F	18
HEMO, PCRT, UREIA, CREA, NA, K, GASO					
16/02/2025	0062878	NOEL CASSEMIRO DE CARVALHO	15/03/1941	M	18
HEMO, PCRT, UREIA, CREA, NA, K, GASO					
15/02/2025	0062879	NOEL CASSEMIRO DE CARVALHO	15/03/1941	M	18
GASO					
15/02/2025	0062880	NOEL CASSEMIRO DE CARVALHO	15/03/1941	M	18
GASO					
15/02/2025	0062881	MARIA DO CARMO GOMES	08/09/1944	F	18
HEMO, GASO, TROPO, CPK, CKMB, PCRT, UREIA, CREA, NA, K					

Pacientes por Data

SULENI MARIA RIBEIRO DOS SANTOS

Convenio :

Periodo de 01-02-2025 a 28-02-2025

Data	Codigo	Paciente	Dt.Nasc	S	Convenio
15/02/2025	0062882	JORGE DE SOUZA	01/09/1949	M	18
HEMO, PCRT, UREIA, CREA, NA, K					
15/02/2025	0062883	NOEL CASSEMIRO DE CARVALHO	15/03/1941	M	18
HEMO, PROT, DHL, PCRT, UREIA, CREA, NA, K, GASO					
14/02/2025	0062884	NOEL CASSEMIRO DE CARVALHO	15/03/1941	M	18
GASO					
13/02/2025	0062885	CLAUDIO ALBERTO GUIZZARDI	04/02/1962	M	18
HEMO, PCRT, UREIA, CREA, NA, K					
13/02/2025	0062886	MIGUEL CRUZ	24/09/1955	M	18
HEMO, PCRT, UREIA, CREA, NA, K					
13/02/2025	0062887	JORGE DE SOUZA	01/09/1949	M	18
HEMO, PCRT, UREIA, CREA, NA, K					
11/02/2025	0062888	CLAUDIO ALBERTO GUIZZARDI	04/02/1962	M	18
HEMOC, HEMOC, ANT20, ANT20, ANT20, UROC					
11/02/2025	0062889	CLAUDIO ALBERTO GUIZZARDI	04/02/1962	M	18
CREA, K, NA, UREIA, GASO, HEMO, PCRT, URINA					
10/02/2025	0062890	DAISE ARAUJO DA SILVA	13/03/1963	F	18
GASO, NA, K					
10/02/2025	0062892	JOSE ROBERTO PEREIRA JUNIOR	31/12/1957	M	18
HEMO, UREIA, CREA, NA, K, TGO, PCRT, TGP					
06/02/2025	0062893	MATHILDE DA SILVA SE	13/11/1942	F	18
HEMO, PCRT, UREIA, CREA, TGO, TGP, GASO, TP, TTPA, NA, K					
04/02/2025	0062894	VALDENO CANTUARIO SILVA	20/10/1943	M	18
HEMO, PCRT, UREIA, CREA, NA, K, MG, CA, TROPO, CKMB, CPK					
18/02/2025	0062982	LUIZ CRLOS DOS SANTOS	08/07/1960	M	18
HEMO, UREIA, CREA, NA, K, TP, TTPA, PCRT					
18/02/2025	0062983	ROBERTO SANTOS LIMA	02/11/1977	M	18
UREIA, CREA, NA, HEMO, K, PCRT					
18/02/2025	0062984	OSMILTON GONCALVES DA SILVA	26/12/1949	M	18
HEMO, UREIA, CREA, NA, K, PCRT					

Pacientes por Data

SULENI MARIA RIBEIRO DOS SANTOS

Convenio :

Periodo de 01-02-2025 a 28-02-2025

Data	Codigo	Paciente	Dt.Nasc	S	Convenio
18/02/2025	0062985	FABIANA SANTOS FONSECA DA SILVA	15/09/1975	F	18
HEMO, UREIA, CREA, NA, K, PCRT					
18/02/2025	0062986	JOAO APARECIDO MUNIZ	02/04/1958	M	18
HEMO, UREIA, CREA, NA, K, PCRT					
18/02/2025	0062987	RICARDO PINTO DE ABREU	05/09/1976	M	18
HEMO, UREIA, CREA, NA, K, PCRT					
18/02/2025	0062988	LUIZ ANTONIO DE FRANCA	03/03/1961	M	18
HEMO, UREIA, CREA, NA, K, PCRT					
18/02/2025	0062989	CLEIDE FERREIRA DOMINGUES	11/05/1959	F	18
HEMO, UREIA, CREA, NA, K, PCRT, URINA					
18/02/2025	0062990	RONALDO CAVALCANTE DE SOUSA	22/11/1972	M	18
HEMO, UREIA, CREA, NA, K, PCRT					
18/02/2025	0062991	ROBERTO SANTOS LIMA	02/11/1977	M	18
HEMO, UREIA, CREA, NA, K, PCRT					
19/02/2025	0062992	WILSON NESTOR DE QUEIROZ	13/01/1974	M	18
HEMO, UREIA, CREA, NA, K, PCRT					
19/02/2025	0062993	MATHILDE DA SILVA SE	13/11/1942	F	18
HEMO, UREIA, CREA, NA, K, PCRT					
19/02/2025	0062994	JAIR DOS SANTOS CRUZ	21/09/1970	M	18
HEMO, UREIA, CREA, NA, K, PCRT					
19/02/2025	0062995	LUIZ ANTONIO DE FRANCA	03/03/1961	M	18
HEMO, PCRT					
20/02/2025	0062996	FRANCISCO RODRIGUES DA CONCEIÇÃO	09/05/1950	M	18
TTPA, TP					
23/02/2025	0062997	LUIZ ANTONIO DE FRANCA	03/03/1961	M	18
TROPO, CPK, CKMB					
28/02/2025	0062998	JESSICA DA SILVA SANTOS	17/02/1989	F	18
HEMO, GLICO, URINA					
28/02/2025	0062999	FABIANA DE FATIMA APARECIDA GONZAGA	06/02/1981	F	18
HEMO, GLICO, URINA					

Pacientes por Data

SULENI MARIA RIBEIRO DOS SANTOS

Convenio :

Periodo de 01-02-2025 a 28-02-2025

Data	Codigo	Paciente	Dt.Nasc	S	Convenio
28/02/2025	0063000	DANIELA APARECIDA PRA	31/12/1980	F	18
HEMO, GLICO, URINA					
28/02/2025	0063001	DANIELE DA SILVA MOREIRA	05/07/1989	F	18
HEMO, GLICO, URINA					
28/02/2025	0063008	LUANNA K.P.DA SILVA	12/02/1991	F	18
HEMO, GLICO, URINA					
28/02/2025	0063016	TAINA GONZAGA DA SILVA	26/09/1997	F	18
HEMO, URINA, GLICO					
27/02/2025	0063076	OLIVIA CRISTINA MOTTA	28/07/1979	F	18
HEMO, GLICO, URINA					
27/02/2025	0063077	GLEYCY E. SANTOS OLIVEIRA	16/11/1992	F	18
HEMO, GLICO, URINA					
27/02/2025	0063078	GUILHERME BRITO MARQUES	16/06/2001	M	18
HEMO, GLICO, URINA					
27/02/2025	0063079	GISELE JOELMA DA SILVA DONATONE	30/12/1985	F	18
HEMO, GLICO, URINA					
18/02/2025	0063081	WILSON NESTOR DE QUEIROZ	13/01/1974	M	18
UROC, ANT11					
18/02/2025	0063082	RN DE DANIELE BEATRIZ DOS SANTOS NASCIM1E8N/T0O2/2025		F	18
ABO, RH					
19/02/2025	0063083	RN DE MARIANA SANTOS DE JESUS	19/02/2025	F	18
ABO, RH, COMBD					
20/02/2025	0063084	RN DE QUESIA LEE DOS SANTOS	20/02/2025	F	18
ABO, RH, COMBD					
20/02/2025	0063085	PATRICIA DAMASCENO DOS SANTOS	22/04/1983	F	18
HEMO, ABO, RH, HIVT, FTR					
21/02/2025	0063086	RN DE PATRICIA DAMASCENO DOS SANTOS	21/02/2025	M	18
ABO, RH, COMBD					
21/02/2025	0063087	RN1 DE KAIANE CRISTINA GOMES DE OLIVEIR2A1/02/2025		F	18
ABO, RH, COMBD					

Pacientes por Data

SULENI MARIA RIBEIRO DOS SANTOS

Convenio :

Periodo de 01-02-2025 a 28-02-2025

Data	Codigo	Paciente	Dt.Nasc	S	Convenio
21/02/2025	0063088	RN1 DE DAFNI ANDRADE DE OLIVEIRA	10/02/2025	M	18
HEMO					
21/02/2025	0063089	RN1 DE DAFNI ANDRADE DE OLIVEIRA	10/02/2025	M	18
HEMO					
22/02/2025	0063090	RN DE ANA CAROLYNA CLEMENTINO DOS SANTO2S1/02/2025		F	18
ABO, RH					
23/02/2025	0063091	RN DE KARINA SANTOS DA SILVA	11/07/1997	F	18
ABO, RH, COMBD					
24/02/2025	0063092	NATALY MARTINS THEODORO	10/05/2003	F	18
HEMO, VDRL, FTR, HIVT, ABO, RH					
24/02/2025	0063093	RN DE NATALY MARTINS THEODORO	24/02/2025	F	18
ABO, RH, COMBD					
24/02/2025	0063094	RN NATALIE STACY SALUM LEITE	24/02/2025	F	18
ABO, RH					
25/02/2025	0063095	RN DE CAROLINE OLIVEIRA DA SILVA	25/02/2025	F	18
ABO, RH, COMBD					
27/02/2025	0063096	RN DE JULIANA DIAS DE CAMARGO	27/02/2025	F	18
ABO, RH, COMBD					
27/02/2025	0063097	CATERINE DE OLIVEIRA DOS ANJOS TORRES	24/10/1998	F	18
HEMO, VDRL, ABO, RH, HIVT, FTR					
27/02/2025	0063098	JULIANA DIAS DE CAMARGO	05/03/1981	F	18
HIVT, FTR, HEMO, PCR, VDRL, ABO, RH					
27/02/2025	0063099	RN DE CATERINE DE OLIVEIRA DOS ANJOS	TO2R7R/E0S2/2025	F	18
HEMOC, GASO, ABO, RH					
27/02/2025	0063100	RAFAELA DE PAULO RODRIGUES	19/03/2002	F	18
HEMO, PCR, URINA					
28/02/2025	0063101	NICOLE MORAES	24/05/2001	F	18
URINA					
28/02/2025	0063102	RENATA DOS SANTOS SILVA	30/01/1986	F	18
VDRL, FTR, ABO, RH, HIVT					

Pacientes por Data

SULENI MARIA RIBEIRO DOS SANTOS

Convenio :

Periodo de 01-02-2025 a 28-02-2025

Data	Codigo	Paciente	Dt.Nasc	S	Convenio
28/02/2025	0063103	KARINA KAORI MURAYAMA WALEVEIN	22/04/2004	F	18
BHCG					
28/02/2025	0063104	NATALIA GABRIELE MOTA DA SILVA	23/08/2002	F	18
HEMO, PCR, BHCG					
28/02/2025	0063105	THAOS OLIVEIRA DOS SANTOS	10/05/2001	F	18
URINA					
28/02/2025	0063106	NICOLY RIBEIRO BEZERRA	30/12/2001	F	18
HEMO, GLICO, VDRL, FTR, ABO, RH, HIVT, TOXG, TOXM, URINA					
28/02/2025	0063107	THAINARA DE MARCO SILVA	21/03/2002	F	18
HEMO, BILI, DHL, UREIA, CREA, NA, K, URINA					
28/02/2025	0063108	LARISSA SANTOS DA SILVA	04/12/1995	F	18
HEMO, URINA, BHCG					
18/02/2025	0063181	THALIA GOMES DE SOUZA	05/05/2000	F	18
HB, HT					
28/02/2025	0063182	RN DE RENATA DOS SANTOS SILVA	28/02/2025	F	18
ABO, RH					
25/02/2025	0063282	WILSON NESTOR DE QUEIROZ	13/01/1974	M	18
HEMO, PCRT, UREIA, CREA, NA, K					
20/02/2025	0063283	JORGE ALVES DE OLIVEIRA	28/05/1956	M	18
HEMO, PCRT, UREIA, CREA, NA, K, TP, TTPA					
20/02/2025	0063284	FABIANA SANTOS FONSECA DA SILVA	15/09/1975	F	18
HEMO, PCRT, UREIA, CREA, NA, K					
20/02/2025	0063285	JOSE LUIZ PERALTA	08/09/1964	M	18
TP, TTPA					
20/02/2025	0063286	LUIZ ANTONIO DE FRANCA	03/03/1961	M	18
HEMO, PCRT, UREIA, CREA, NA, K					
25/02/2025	0063287	FRANCISCO DE ASSIS JULIO	27/08/1964	M	18
HEMO, TP, TTPA, PROT, BILI, PCRT, TGO, TGP, GAMGT, FAL, UREIA, CREA, NA, K					
25/02/2025	0063288	FLAVIO FERREIRA LIMA	20/05/1966	M	18
HEMO, PCRT, UREIA, CREA, NA, K					

Pacientes por Data

SULENI MARIA RIBEIRO DOS SANTOS

Convenio :

Periodo de 01-02-2025 a 28-02-2025

Data	Codigo	Paciente	Dt.Nasc	S	Convenio
25/02/2025	0063289	HIGOR ROBERTO BORGES	21/10/1980	M	18
HEMO, PCRT, UREIA, CREA, NA, K					
25/02/2025	0063290	JACIRA RODRIGUES DA SILVA	20/12/1965	F	18
HEMO, PCRT, UREIA, CREA, NA, K					
25/02/2025	0063291	JOSE LUIZ PERALTA	08/09/1964	M	18
UREIA, CREA, K					
25/02/2025	0063292	FRANCISCO RODRIGUES DA CONCEICAO	09/05/1950	M	18
HEMO, PCRT, UREIA, CREA, NA, K					
25/02/2025	0063293	ALEXANDRE PENA DE CASTRO	07/10/1975	M	18
HEMO, PCRT, UREIA, CREA, NA, K					
25/02/2025	0063294	MARIA RODRIGUES DE LIMA	19/08/1944	M	18
HEMO, TROPO, PCRT, UREIA, CREA, NA, K					
26/02/2025	0063295	FRANCISCO DE ASSIS JULIO	27/08/1964	M	18
K					
26/02/2025	0063296	ALEXANDRE LISBOA BAIOES	07/02/1970	M	18
GASO					
28/02/2025	0063347	CARLA FERNANDA FRANCISCHINI	10/04/1968	F	18
HEMO, GLICO, URINA					
28/02/2025	0063348	ANA LUCIA DO NASCIMENTO MOREIRA	02/11/1973	F	18
HEMO, GLICO, URINA					
28/02/2025	0063349	ALEXANDRE LISBOA BAIOES	07/02/1970	M	18
BK					
28/02/2025	0063350	EMILIA HOLANDA	04/07/1988	F	18
HEMO, GLICO, URINA					
28/02/2025	0063351	ROSILENE APARECIDA DOS SANTOS	27/09/1974	F	18
HEMO, GLICO, URINA					
28/02/2025	0063352	DAIANE SANTOS DA SILVA	23/08/1990	F	18
HEMO, GLICO, URINA					
28/02/2025	0063353	ANTONIO DO CARMO	12/11/1966	M	18
GASO					

Pacientes por Data

SULENI MARIA RIBEIRO DOS SANTOS

Convenio :

Periodo de 01-02-2025 a 28-02-2025

Data	Codigo	Paciente	Dt.Nasc	S	Convenio
28/02/2025	0063354	FRANCISCO RODRIGUES DA CONCEICAO	09/06/1950	M	18
GASO					
28/02/2025	0063355	ADONIAS SOUZA MARQUES	07/11/1994	M	18
GASO					
27/02/2025	0063356	ANTONIO DO CARMO	12/11/1966	M	18
HEMO, PCRT, UREIA, CREA, NA, K					
27/02/2025	0063357	JOSE ZOME FERRAZ	15/06/1932	M	18
HEMO, PCRT, UREIA, CREA, NA, K					
27/02/2025	0063358	FRANCISCO RODRIGUES DA CONCEICAO	09/05/1950	M	18
HEMO, PCRT, UREIA, CREA, NA, K					
27/02/2025	0063359	ROBERTO RODRIGUES FELICIO	20/02/1958	M	18
HEMO, PCRT, UREIA, CREA, NA, K					
27/02/2025	0063360	ROSALINA ANDREZA DE ARAUJO	02/05/1931	F	18
HEMO, PCRT, UREIA, CREA, NA, K					
27/02/2025	0063361	ALEXANDRE LISBOA BAIOES	07/02/1970	M	18
HEMO, PCRT, UREIA, CREA, NA, K					
27/02/2025	0063362	JOSE LUIZ PERALTA	08/09/1964	M	18
HEMO					
27/02/2025	0063363	ALEXANDRE PENA DE CASTRO	07/10/1975	M	18
HEMO, PCRT, UREIA, CREA, NA, K					
27/02/2025	0063364	JOSE DAS GRACAS OLIVEIRA	01/09/1962	M	18
HEMO, PCRT, UREIA, CREA, NA, K					
26/02/2025	0063365	JOELMA DE ASSIS SILVA	26/11/1982	F	18
HEMO, GLICO, URINA					
26/02/2025	0063366	MAYARA NMIRANDA SILVA	07/11/1996	F	18
HEMO, GLICO, URINA					
26/02/2025	0063367	JOSE LUIZ PERALTA	08/09/1964	M	18
TP, TTPA, UREIA, K, CREA					
26/02/2025	0063368	ALEXANDRE LISBOA BAIOES	07/02/1970	M	18
HEMO, PCRT, UREIA, CREA, NA, K, GASO					

Pacientes por Data

SULENI MARIA RIBEIRO DOS SANTOS

Convenio :

Periodo de 01-02-2025 a 28-02-2025

Data	Codigo	Paciente	Dt.Nasc	S	Convenio
26/02/2025	0063369	TEREZA DE JESUS MOREIRA	16/11/1930	F	18
HEMO, PCRT, UREIA, CREA, NA, K, URINA					
26/02/2025	0063370	BENEDITO RAMOS DA SILVA	05/03/1949	M	18
HEMO, PCRT, UREIA, CREA, NA, K					
26/02/2025	0063371	FRANCISCO DE ASSIS JULIO	27/08/1964	M	18
K					
26/02/2025	0063372	JOSE DAS GRAÇAS OLIVEIRA	01/09/1962	M	18
HEMO, PCRT, UREIA, CREA, NA, K					
26/02/2025	0063373	JOSE ZOME FERRAZ	15/06/1932	M	18
URINA					
26/02/2025	0063374	ADONIAS SOUZA MARQUES	07/11/1944	M	18
HEMO, PCRT, UREIA, CREA, NA, K					
23/02/2025	0063375	JACIRA RODRIGUES DA SILVA	20/12/1965	F	18
HEMO, PCRT, UREIA, CREA, NA, K					
23/02/2025	0063377	FRANCISCO DE ASSIS JULIO	27/08/1964	M	18
HEMO, PCRT, UREIA, CREA, NA, K					
23/02/2025	0063378	JORGE ALVES DE OLIVEIRA	28/05/1956	M	18
HEMO, PCRT, UREIA, CREA, NA, K					
26/02/2025	0063379	JOSE LUIZ PERALTA	08/09/1964	M	18
URINA					
26/02/2025	0063380	ALEXANDRE LISBOA BAIOES	07/02/1970	M	18
GASO					
25/02/2025	0063381	ASONIAS SOUZA MARQUES	07/11/1944	M	18
TROPO					
18/02/2025	0063382	ANA CAROLINA ALEXANDRE DE OLIOVEIRA	25/10/1994	F	18
FTR					
23/02/2025	0063383	SIMONE DOS SANTOS SILVA LIMA	03/07/1987	F	18
URINA					
23/02/2025	0063384	RAQUEL BENEDETTI DE OLIVEIRA	03/06/2001	F	18
HEMO, UREIA, URICO, TGO, TGP, BILI, DHL, NA, K, PROT, TP, TTPA, URINA, PCR					

Pacientes por Data

SULENI MARIA RIBEIRO DOS SANTOS

Convenio :

Periodo de 01-02-2025 a 28-02-2025

Data	Codigo	Paciente	Dt.Nasc	S	Convenio
22/02/2025	0063385	MAISA BAPTISTA DE SENA	18/02/2009	F	18
HEMO					
22/02/2025	0063386	NIVEA PERES SOARES DO PRADO	28/02/1986	F	18
URINA					
22/02/2025	0063387	ANGELICA APARECIDA BORGES SILVA	21/06/1968	F	18
HEMO, GLICO, URINA					
22/02/2025	0063388	CARINA ASCENCIO	07/09/1986	F	18
HEMO, GLICO, URINA					
21/02/2025	0063389	KEILLA HONORIO DA SILVA	20/08/1998	F	18
HEMO, URINA					
21/02/2025	0063390	ANA CAROLYNA CLEMENTINO DOS SANTOS	06/07/1996	F	18
ABO, RH, FTR, VDRL, HIVT					
21/02/2025	0063391	JENNIFER SILVA SANTOS	21/05/1996	F	18
URINA					
21/02/2025	0063392	KATHLEEN APARECIDA LIMA PASSOS FELICIAN0O	4/10/2002	F	18
HEMO					
21/02/2025	0063393	SIMONE REGINA SANTOS	05/06/1978	F	18
HEMO, GLICO, URINA					
21/02/2025	0063394	THAIS RODRIGUES NOGUEIRA FERREIRA	22/09/2002	F	18
URINA					
21/02/2025	0063395	PRISCILA ROSA DOS REIS	27/01/1991	F	18
HEMO, GLICO, URINA					
21/02/2025	0063396	MARJORY CLARA GOMES DA SILVA	24/12/2007	F	18
BHCG					
20/02/2025	0063397	KAIANE CRISTINA GOMES DE OLIVEIRA	09/11/1996	F	18
HEMO, ABO, RH, UREIA, URICO, TGO, TGP, BILI, DHL, HIVT, FTR, VDRL					
20/02/2025	0063398	SIRLENE DE JESUS COSTA	09/02/2004	F	18
HEMO, CREAT, NA, PCR, TGO, TGP, PROT					
20/02/2025	0063399	TAINA SOUZA FRANCA	10/06/2007	F	18
URINA					

Pacientes por Data

SULENI MARIA RIBEIRO DOS SANTOS

Convenio :

Periodo de 01-02-2025 a 28-02-2025

Data	Codigo	Paciente	Dt.Nasc	S	Convenio
20/02/2025	0063400	JAQUELINE DA SILVA DOS SANTOS	05/02/1988	F	18
URINA					
20/02/2025	0063401	KAROLINE OLIVEIRA DE MOURA	04/09/1998	F	18
URINA					
23/02/2025	0063403	KARINA SANTOS DA SILVA	11/07/1997	F	18
ABO, RH, FTR, HIVT, VDRL					
23/02/2025	0063404	ALEXANDRA CERQUEIRA DOS SANTOS AMARAL	27/09/1980	F	18
BHCG					
23/02/2025	0063405	BRUNA MENDES DE SOUZA	04/11/1992	F	18
BHCG					
24/02/2025	0063406	MONICA MARTA DE PAIVA	24/08/1975	F	18
HEMO, GLICO, URINA					
24/02/2025	0063407	VALESCA APARECIDA DE RAGO	03/08/1976	F	18
URINA					
24/02/2025	0063408	SIMONE SOA SANTOS SILVA LIMA	03/07/1987	F	18
HEMO, HIVT, FTR, ABO, RH, VDRL					
24/02/2025	0063409	NATALIE STACY SALUM LEITE	15/02/2005	F	18
HEMO, HIVT, FTR, ABO, RH, VDRL					
24/02/2025	0063410	THALIA GOMES DE SOUZA	09/05/2000	F	18
HEMO, UREIA, CREA, NA, K, BHCG, PCR, HIVT, FTR, VDRL					
24/02/2025	0063411	JULIA DIAS GUIMARAES	23/11/2003	F	18
HEMO, UREIA, CREA, NA, K, TGO, TGP, BILI, URICO, DHL, TP, TTPA					
25/02/2025	0063412	ANGELICA FERREIRA GOMES MACEDO	22/08/2000	F	18
BHCG					
25/02/2025	0063413	MARIA APARECIDA RAIMUNDA DA SILVA MARQU3E0S	12/1978	F	18
HEMO, GLICO, URINA					
25/02/2025	0063414	DAIANE JESUS DA SILVA MASCARI	07/06/1989	F	18
BHCG					
25/02/2025	0063415	MARIANA MIRANDA FERRACINI	21/12/2000	F	18
URINA					

Pacientes por Data

SULENI MARIA RIBEIRO DOS SANTOS

Convenio :

Periodo de 01-02-2025 a 28-02-2025

Data	Codigo	Paciente	Dt.Nasc	S	Convenio
25/02/2025	0063416	CAROLINE OLIVEIRA DA SILVA	02/04/2004	F	18
HEMO, PCR, VDRL, ABO, RH, HIVT, FTR					
24/02/2025	0063417	CAROLINE DE OLIVEIRA SILVA	08/10/1998	F	18
GLICO, URINA, HEMO					
24/02/2025	0063418	ANGELICA NIDIA RIBEIRO	29/12/1985	F	18
HEMO, GLICO, URINA					
24/02/2025	0063419	MARIA MATILDE DE LIMA SANTIAGO	19/01/1975	F	18
HEMO, GLICO, URINA					
24/02/2025	0063420	MIRTES BENTO VICENTE	15/07/1978	F	18
HEMO, GLICO, URINA					
26/02/2025	0063421	ANDRIELI PONTES GOMES	04/07/1999	F	18
HEMO, ABO, RH, BHCG					
27/02/2025	0063422	ROSANA MATOS DA SILVA	13/05/1987	F	18
HEMO, PCR, ABO, RH, CREA, K, TGP, VDRL, FTR, HIVT, URINA					
27/02/2025	0063423	MONICA BERNARDO ANGELO	04/05/1987	F	18
HEMO, URICO, BILI, CREA, DHL, NA, K, TGO, TGP, UREIA, TP, TTPA, ABO, RH, HIVT FTR, VDRL, URINA					
27/02/2025	0063436	STHEPHANIE DE BRITO MONTEIRO	10/01/1995	F	18
URINA					
27/02/2025	0063437	ANA CAROLINA DE ARAUJO FLOR	09/07/1999	F	18
URINA					
27/02/2025	0063438	ANA CLAUDIA GALDINO SANTOS	24/02/2005	F	18
HEMO, PCR					
27/02/2025	0063439	LIVIA MARIA DOS SANTOS	15/07/2000	F	18
HEMO, BHCG, ABO, RH, TP, TTPA					
27/02/2025	0063441	CATERINE DE OLIVEIRA	24/10/1998	F	18
HEMO, PCR					
27/02/2025	0063442	MARY PAMELA DANTAS DA SILVA	27/10/1994	F	18
HEMO, ABO, RH, HIVT, VDRL, TP, TTPA					

Pacientes por Data

SULENI MARIA RIBEIRO DOS SANTOS

Convenio :

Periodo de 01-02-2025 a 28-02-2025

Data	Codigo	Paciente	Dt.Nasc	S	Convenio
26/02/2025	0063443	KAMILA AMORIM DA SILVA BARROZO	16/02/2004	F	18
HEMO, PCR, URINA					
26/02/2025	0063444	RAISA DE FARIAS	06/05/1995	F	18
HEMO, PCR, URINA					
26/02/2025	0063445	NATALY RAQUEL ROCHA	02/07/1984	F	18
HEMO, GLICO, URINA					
26/02/2025	0063446	LETICIA HELENA DOS SANTOS MASSAL	09/01/2001	F	18
HEMO, PCR, BHCG, URINA					
26/02/2025	0063447	MARIA VITORIA CAVALCANTE DE OLIVEIRA LI1S5B/O0A2/2001		F	18
HEMO, URICO, BILI, CREAT, UREIA, DHL, NA, K, PROT, TGO, TGP, TP, TTPA, URINA					
26/02/2025	0063448	RAYSSA CABRAL SANTOS	01/09/2005	F	18
BHCG					
17/02/2025	0063449	RENATA MACHADO DE ARAUJO SILVA	08/11/1983	F	18
BHCG					
17/02/2025	0063450	DANIELA RAMOS VALERIANO	05/05/1999	F	18
HEMO, URINA					
17/02/2025	0063451	WENDY LUCY CHAVES	20/01/2003	F	18
HEMO, URINA					
17/02/2025	0063452	KENIA ABADIA CARVALHO	21/08/1985	F	18
HEMO, BHCG					
17/02/2025	0063453	DALILA ROBERTA DA SILVA	22/07/2001	F	18
HEMO, ABO, RH, FTR, VDRL, HIVT					
17/02/2025	0063455	GABRIELY MIRANDA DA SILVA CANDIDO	17/07/2001	F	18
HEMO, PCR, URINA					
18/02/2025	0063456	THALIA GOMES DE SOUZA	09/05/2000	F	18
HEMO, ABO, RH, TP, TTPA, FTR, VDRL, HIVT, VDRL					
18/02/2025	0063457	MONICA BERNARDO ANGELO	04/05/1987	F	18
HEMO, URICO, UREIA, CREA, NA, K, TGO, TGP, DHL, BILI, TP, TTPA					
18/02/2025	0063458	DANIELE BEATRIZ DOS SANTO NASCIMENTO	08/12/2002	F	18
HEMO, PCR, VDRL, ABO, RH, HIVT, FTR					

Pacientes por Data

SULENI MARIA RIBEIRO DOS SANTOS

Convenio :

Periodo de 01-02-2025 a 28-02-2025

Data	Codigo	Paciente	Dt.Nasc	S	Convenio
18/02/2025	0063459	JENIFFER CORREIA DOS SANTOS	16/11/1996	F	18
HEMO, PCR, VDRL, ABO, RH, HIVT, FTR					
18/02/2025	0063460	MARILIA BRAGA DE ANDRADE	12/10/1987	F	18
URINA					
18/02/2025	0063461	WILSON LUIZ PEREIRA DA SILVA	11/03/1982	M	18
HEMO, GLICO, URINA					
18/02/2025	0063462	LEANDRO DE SOUZA CARVALHO	22/06/1981	M	18
TP, TTPA					
18/02/2025	0063463	VICTOR MILER SANTOS CELESTINO	22/07/1990	M	18
TP, TTPA					
18/02/2025	0063464	LUANA GABRIELE NEVES ALVES	06/12/2000	F	18
URINA					
18/02/2025	0063465	NATALIA RODRIGUES GOMES	21/12/1993	F	18
HEMO, PCR					
18/02/2025	0063466	MARIANA PASSOS BASTOS	20/12/1997	F	18
HEMO, PCR, URINA					
18/02/2025	0063467	KARINE PEREIRA BARBOSA	27/01/1992	F	18
HEMO, BHCG					
18/02/2025	0063468	BIANCA ROSA DA SILVA	15/05/1998	F	18
BHCG, ABO, RH					
18/02/2025	0063469	THAYNARA MIGUEL DE MELLO	04/04/2000	F	18
BHCG					
20/02/2025	0063470	QUESIA LEE DOS SANTOS SILVA	28/02/2001	F	18
HEMO, ABO, RH, PCR, FTR, VDRL, HIVT					
17/02/2025	0063471	ANA CAROLINE ALEXANDRE DE OLIVEIRA	25/10/1994	F	18
HEMO, ABO, RH, VDRL, HIV					
17/02/2025	0063472	SILVIA MARTINS DOS SANTOS	25/06/1967	F	18
HEMO, GLICO, URINA					
16/02/2025	0063473	INCRID MELO XAVIER	13/04/1988	F	18
HEMO, ABO, RH, BHCG					

Pacientes por Data

SULENI MARIA RIBEIRO DOS SANTOS

Convenio :

Periodo de 01-02-2025 a 28-02-2025

Data	Codigo	Paciente	Dt.Nasc	S	Convenio
16/02/2025	0063474	JESSICA VITORIA SANTOS COSTA BARROZO	18/05/2001	F	18
HEMO, ABO, RH, HIVT, VDRL, FTR, URINA					
16/02/2025	0063475	SIMONE M. DA CRUZ	20/08/1974	F	18
HCV, CA					
16/02/2025	0063476	LUCIANA DOMINGUES FERREIRA	06/07/1997	F	18
FTR, HIVT, ABO, RH					
15/02/2025	0063478	ROSINETE COSTA DA SILVA	12/05/1991	F	18
HEMO, ABO, RH, FTR, VDRL					
14/02/2025	0063479	EMANUELE DOS SANTOS XAVIER FERNANDES	17/10/2000	F	18
URINA					
14/02/2025	0063480	FERNANDA KAROLINA GUTIERREZ	07/11/1989	F	18
HEMO, URINA, BILI, UREIA, CREA, TGO, TGP, DHL, URICO, TP, TTPA					
14/02/2025	0063481	NICOLE MORAES	24/05/2001	F	18
HEMO, URINA					
28/02/2025	0063492	RENAN ALVES SANTOS CRUZ	11/01/1989	M	18
ESPER					
21/02/2025	0063509	VAGNER APARECIDO SIMEAO GERALDO	26/08/1979	M	18
ESPER					
21/02/2025	0063511	ERNANDE SEBASTIAO DOS SANTOS FILHO	10/02/1982	M	18
ESPER					
14/02/2025	0063524	MARCO HENRIQUE CLARO BARRETO	22/06/2001	M	18
ESPER					
10/02/2025	0063528	DAFNI ANDRADE DE OLIVEIRA	26/01/2002	F	18
HEMO, VDRL, ABO, RH, HIVT, FTR					
13/02/2025	0063529	BEATRIZ OLIVEIRA SANTIAGO	09/04/2004	F	18
URINA					
13/02/2025	0063530	JULIANA LOPES RAMOS	13/01/1998	F	18
HEMO, CREA, DHL, TGO, TGP, URINA, BILI					
13/02/2025	0063531	THAIS REIS DE JESUS LOPES	12/06/1993	F	18
HIVT, FTR, VDRL, ABO, RH, PCR, HEMO					

Pacientes por Data

SULENI MARIA RIBEIRO DOS SANTOS

Convenio :

Periodo de 01-02-2025 a 28-02-2025

Data	Codigo	Paciente	Dt.Nasc	S	Convenio
13/02/2025	0063532	THAMIRIS ANDRADE DOS SANTOS	22/06/1995	F	18
BHCG					
14/02/2025	0063533	JULIANA LOPES RAMOS	13/01/1998	F	18
FTR, VDRL, ABO, HIVT, RH					
14/02/2025	0063534	CAMILA DAS DORES SOUZA AVELINO	21/09/1986	F	18
HEMO, GLICO, URINA					
14/02/2025	0063535	THAMIRIS ANDRADE DOS SANTOS	22/06/1995	F	18
HEMO, FTR, ABO, RH, HIVT					
12/02/2025	0063536	ANNY CAROLINE LANDIM	30/11/2004	F	18
URINA					
14/02/2025	0063537	BIANCA SILVA DAL SENO	18/06/1999	F	18
ABO, RH					
14/02/2025	0063538	JESSICA AMPRIM DE OLIVEIRA RODRIGUES	28/10/1989	F	18
HEMO, GLICO, URINA					
14/02/2025	0063539	JULIANA JESUS DIAS DOS SANTOS	13/12/1994	F	18
HIVT, VDRL, ABO, RH					
14/02/2025	0063540	SAMARA MIRANDA MACHADO	02/07/2003	F	18
HEMO, PCR					
14/02/2025	0063541	SANDRA JOSEFINA GALLIANO MACHADO	01/01/1958	F	18
URINA					
14/02/2025	0063542	MARISOL DILBE	21/07/1967	F	18
HEMO, GLICO, URINA					
14/02/2025	0063543	LUCY SHYZUE MIURA MACIULAITIS	30/10/1981	F	18
HEMO, GLICO, URINA					
14/02/2025	0063544	MARILY NOGUEIRA SILVA	03/11/1974	F	18
HEMO, GLICO, URINA					
14/02/2025	0063546	THAMIRES ANDRADE DOS SANTOS	22/06/1995	F	18
BHCG					
18/02/2025	0063547	THAMIRES OTAVIA DE SOUZA SANTOS	31/12/1993	F	18
BHCG					

Pacientes por Data

SULENI MARIA RIBEIRO DOS SANTOS

Convenio :

Periodo de 01-02-2025 a 28-02-2025

Data	Codigo	Paciente	Dt.Nasc	S	Convenio
18/02/2025	0063548	RENATA MACHADO DE ARAUJO SILVA	08/11/1983	F	18
HEMO, TP, TTPA, ABO, RH					
18/02/2025	0063549	AMANDA ERICA DOS SANTOS ROCHA	09/05/1998	F	18
HEMO, UREIA, CREA, TGO, TGP, URICO, BILI, DHL, URINA					
19/02/2025	0063550	MARIANA SANTOS DE JESUS	30/07/2002	F	18
ABO, RH, FTR, HIVT, ANTIS					
19/02/2025	0063551	LUCIA HELENA GARCIA MATHIAS	07/05/1970	F	18
PCR, URINA					
19/02/2025	0063552	CAROLINE SILVA ANDREETA	10/05/1989	F	18
HEMO, PCR, URINA					
19/02/2025	0063553	KATHLEEN VITORIA TAVARES MARTINS	16/12/2000	F	18
HEMO, PCR, URINA					
19/02/2025	0063554	LILIAN COSTA ANDREOS	24/08/1987	F	18
HEMO, PCR, URINA					
19/02/2025	0063555	RAFAELA AFONSO DE CARVALHO	28/07/1994	F	18
HEMO, PCR, BHCG					
19/02/2025	0063556	KRISLEIDE FERRARI DE ASSIS	04/10/1988	F	18
HEMO, GLICO, URINA					
19/02/2025	0063557	ANA CRISTINA FERREIRA DE SOUZA	28/12/1979	F	18
HEMO, GLICO, URINA					
19/02/2025	0063558	ALEX MASTRANGI LIMA	10/11/1982	M	18
HEMO, GLICO, URINA					
19/02/2025	0063559	MILENE DO PRADO SOUZA	06/01/1985	F	18
BHCG					
19/02/2025	0063560	NATHALIA GALINDO FRANCISCO	18/11/1997	F	18
HEMO, GLICO, URINA					
19/02/2025	0063561	TATIANE FLORIANO DA SILVA	27/02/1993	F	18
URINA					
19/02/2025	0063562	MAIARA CAROLINE CONCESSA DE SOUZA	20/09/1991	F	18
BHCG					

Pacientes por Data

SULENI MARIA RIBEIRO DOS SANTOS

Convenio :

Periodo de 01-02-2025 a 28-02-2025

Data	Codigo	Paciente	Dt.Nasc	S	Convenio
19/02/2025	0063563	CAMILA DOMINGOS FERREIRA	07/03/2000	F	18
BHCG					
20/02/2025	0063564	RHUAN DIAS DE BARROS DURVAL	20/03/2002	M	18
HEMO, GLICO, URINA					
12/02/2025	0063565	EMILLY NATHALIA CHAVES DE FARIA MORONI	05/05/2000	F	18
URINA					
12/02/2025	0063566	ALINE DA SILVA SIQUEIRA CARDOSO	24/04/1992	F	18
HEMO, UREIA, CREA, NA, K, TGO, TGP, URICO, DHL, BILI, TP, TTPA, PCR, ABO, RH FTR, VDRL, HIVT					
12/02/2025	0063567	THALIA MARCELINO DE SOUZA	07/05/1998	F	18
HEMO, PCR, URINA					
12/02/2025	0063568	BEATRIZ OLIVEIRA SANTIAGO	09/04/2004	F	18
HEMO, PCR, URINA					
11/02/2025	0063569	ANA CLARA PRADO AMORIM DA CRUZ	17/03/2006	F	18
HEMO, ABO, RH, VDRL, FTR, HIVT, URINA					
11/02/2025	0063570	STEPHANIE PRADO DOS SANTOS	17/03/2006	F	18
BHCG					
11/02/2025	0063571	MARIANA DEL ANGELO DA SILVA	29/12/2004	F	18
HEMO, URICO, UREIA, CREA, TGO, TGP, BILI, DHL, URINA, TP, TTPA					
11/02/2025	0063572	LETICIA RODRIGUES DA SILVA	27/05/2000	F	18
BHCG					
11/02/2025	0063573	VITORIA CRISTINA OLIVEIRA DE SOUZA	16/05/1999	F	18
URINA					
11/02/2025	0063574	JAQUELINE DA SILVA DOS SANTOS	05/02/1988	F	18
URINA					
11/02/2025	0063575	ALINE LUCAS MENESES	27/03/1989	F	18
BHCG					
11/02/2025	0063576	GILZA DE SENA SOUZA	11/10/1974	F	18
HEMO, PCR, BILI, DHL, TGO, TGP, TP, TTPA					

Pacientes por Data

SULENI MARIA RIBEIRO DOS SANTOS

Convenio :

Periodo de 01-02-2025 a 28-02-2025

Data	Codigo	Paciente	Dt.Nasc	S	Convenio
11/02/2025	0063577	RUTH REGINA MENDONCA DA SILVA	11/10/2002	F	18
URINA					
11/02/2025	0063578	FRANCIELLE NUNES DUARTE	07/03/1994	F	18
URINA					
11/02/2025	0063579	LETICIA TORRESON	28/05/1999	F	18
HEMO, BHCG, TP, TTPA					
10/02/2025	0063580	GISELE APARECIDA DOS SANTOS	17/08/1983	F	18
HEMO, ABO, RH, HIVT, FTR					
10/02/2025	0063581	EDUARDA RIBEIRO SE SOUZA	09/09/1998	F	18
UROC, ATB					
21/02/2025	0063667	MARIA DAS GRACAS DA SILVA DE OLIVEIRA	29/06/1961	F	10
HEMO, GLICO, UREIA, CREA, URICO, TGO, TGP, HBGLI, COLES, HDL, LDL, VLDL, TRI, URINA, CA125					
CEA					
21/02/2025	0063668	JOSIANE DA SILVA LOPES	18/10/1996	F	10
HEMO, GLICO, HBGLI, COLES, HDL, LDL, VLDL, TRI, UREIA, CREA, TSH					
21/02/2025	0063669	JOSEFA FIRMINO DA SILVA	19/04/1951	F	10
GLICO, HBGLI, NA, K, MG, COLES, HDL, LDL, VLDL, TRI, B12, VITAD, CREA, TSH, T4L					
TGP					
21/02/2025	0063670	JULIA DE PAULA LOPES	11/12/1987	F	10
HEMO, GLICO, HBGLI, TGO, TGP, COLES, HDL, LDL, VLDL, TRI, UREIA, CREA, B12, TSH, T4L					
VITAD, NA, K, URINA					
21/02/2025	0063671	ELTON PIRES DA SILVA	09/11/1982	M	10
HEMO, GLICO, HBGLI, TGO, TGP, PSA, COLES, HDL, LDL, VLDL, TRI, URINA, UREIA, CREA, URICO					
21/02/2025	0063672	TATIANE DANIELE DOS SANTOS SILVA	24/01/1987	F	10
HEMO, GLICO, UREIA, CREA, URICO, TGO, TGP, TSH, COLES, HDL, LDL, VLDL, TRI, HBGLI, FSH					
LH, ESTRA, PROLA, URINA, TESTO, TESTL					
21/02/2025	0063673	CUSTODIA DA COSTA GOMES	06/06/1939	F	10
HBGLI, PROT, TGO, TGP, HEMO, CREA, URINA, COLES, HDL, LDL, VLDL, GLICO, MICAI					
21/02/2025	0063674	ROSANGELA DO NASCIMENTO SILVA	30/11/1982	F	10
HEMO, GLICO, UREIA, CREA, URICO, TGO, TGP, TSH, COLES, HDL, LDL, VLDL, TRI, HBGLI, URINA					
MICAI					

Pacientes por Data

SULENI MARIA RIBEIRO DOS SANTOS

Convenio :

Periodo de 01-02-2025 a 28-02-2025

Data	Codigo	Paciente	Dt.Nasc	S	Convenio
24/02/2025	0063675	MIGUEL MESSIAS HENRIQUE DOS SANTOS	02/03/1950	M	10
HEMO, GLICO, UREIA, CREA, URICO, TGO, TGP, PSA, COLES, HDL, LDL, VLDL, TRI, HBGLI, URINA					
24/02/2025	0063676	CELESTE GOUVEA ALVES SPOSITO BRAGHIROLI	30/01/1969	F	10
HEMO, GLICO, UREIA, CREA, URICO, TGO, TGP, COLES, HDL, LDL, VLDL, TRI, URINA, HBGLI, CA125 CEA					
24/02/2025	0063677	ALEXIA VITORIA DOS SANTOS BRAGHIROLI	27/09/2011	F	10
HEMO, GLICO, UREIA, CREA, FERRI, COLES, HDL, LDL, VLDL, TRI, HBGLI, URINA, PPF					
24/02/2025	0063678	JOSEFA APARECIDA DA SILVA CUSTADIO	22/05/1969	F	10
HEMO, GLICO, UREIA, CREA, URICO, TGO, TGP, TSH, COLES, HDL, LDL, VLDL, TRI, URINA, HBGLI VITAD					
24/02/2025	0063679	CELINA DE SANTANA MOREIRA	04/08/1981	F	10
HEMO, GLICO, HBGLI, TGO, TGP, TSH, COLES, HDL, LDL, VLDL, TRI, UREIA, CREA, URICO, URINA					
24/02/2025	0063680	MATHEUS PALTRONIERI DOS SANTOS	29/09/2018	M	10
HEMO, GLICO, COLES, HDL, LDL, VLDL, TRI, ASLO, VHS, PCRT, NA, K, TGO, TGP, UREIA CREA, T3, T4L, TSH, AMILA, FE, FERRI, URINA, PPF					
26/02/2025	0063681	MARIA DE FATIMA DOS SANTOS	27/05/1968	F	10
HEMO, GLICO, UREIA, CREA, URICO, TGO, TGP, COLES, HDL, LDL, VLDL, TRI, HBGLI, URINA, PPF					
26/02/2025	0063682	SUELI DE SOUZA BARBOSA	31/01/1980	F	10
HEMO, GLICO, HBGLI, TGO, TGP, TSH, COLES, HDL, LDL, VLDL, TRI, UREIA, CREA, URICO, URINA					
26/02/2025	0063683	JOSE DIAS DOS SANTOS	13/06/1958	M	10
HEMO, GLICO, HBGLI, TGO, TGP, PSA, COLES, HDL, LDL, VLDL, TRI, UREIA, CREA, URICO, NA K, URINA					
26/02/2025	0063684	MARIA MARTA ALVES DE BRITO	14/04/1961	F	10
HEMO, GLICO, HBGLI, TGO, TGP, PROT, COLES, HDL, LDL, VLDL, TSH, T4L, UREIA, CREA, NA K, VITAD, FE, FERRI, URINA					
26/02/2025	0063685	MARIA DE LOURDES FERREIRA LOURENÇO FARI	0A6/11/1974	F	10
HEMO, CREA, GAMGT, TGO, TGP, TRI, T4L, URICO, UREIA, TSH, T3, COLES, HDL, LDL, VLDL GLICO, HBGLI, INSUL					
26/02/2025	0063686	MARIA CELMA DE LIMA PINHEIRO	18/01/1967	F	10
HEMO, GLICO, HBGLI, TGO, TGP, UREIA, CREA, URICO, COLES, HDL, LDL, VLDL, TRI, URINA					
26/02/2025	0063687	CARLOS ALBERTO DA SILVA	04/02/1966	M	10
HEMO, GLICO, UREIA, CREA, URICO, TGO, TGP, PSA, COLES, HDL, LDL, VLDL, TRI, URINA, HBGLI					

Pacientes por Data

SULENI MARIA RIBEIRO DOS SANTOS

Convenio :

Periodo de 01-02-2025 a 28-02-2025

Data	Codigo	Paciente	Dt.Nasc	S	Convenio
26/02/2025	0063688	CESAR RICARDO FELISBERTO	20/05/1984	M	10

HEMO, GLICO, UREIA, CREA, URICO, TGO, TGP, PSA, TSH, COLES, HDL, LDL, VLDL, TRI, HBGLI
URINA, OCUL

28/02/2025 0063690 JOSE BARBOSA DE ARAUJO 08/06/1951 M 10

HEMO, HBGLI, CREA, COLES, HDL, LDL, VLDL, PROT, TGO, TGP, URINA, MICRO

28/02/2025 0063691 EVA CONRADO 03/09/1947 F 10

TP, TTPA, CEA, CA125, COLES, HDL, LDL, VLDL, TRI

28/02/2025 0063692 GESIO HENRIQUE DE SOUZA 15/12/1936 M 10

HEMO, GLICO, UREIA, CREA, URICO, TGO, TGP, COLES, HDL, LDL, VLDL, TRI, URINA, HBGLI

28/02/2025 0063693 NAZIRA MEQUILINO DE SOUZA 10/05/1936 F 10

HEMO, GLICO, UREIA, CREA, URICO, TGO, TGP, HBGLI, COLES, HDL, LDL, VLDL, TRI, URINA

28/02/2025 0063694 CICERA SILVINA DA CONCEICAO PEREIRA 17/07/1950 F 10

HEMO, GLICO, UREIA, CREA, URICO, TGO, TGP, COLES, HDL, LDL, VLDL, TRI, HBGLI, NA, K
URINA

28/02/2025 0063695 JOSEFA MARIA DA SILVA 08/09/1939 F 10

HEMO, COLES, HDL, LDL, VLDL, HBGLI, CREA, TGO, TGP, PROT, TSH, T4L

28/02/2025 0063705 NIVEA PERES SOARES DO PRADO 28/02/1986 F 10

CURV6, HEMO, ABO, GLICO, TOXG, TOXM, RUIGG, RUIGM, HIV, VDRL, HBSAG, URINA, PPF, HCV, RH

28/02/2025 0063706 TATIANE FERNANDES DIAS 23/02/1980 F 10

HEMO, GLICO, UREIA, CREA, URICO, TGO, TGP, COLES, HDL, LDL, VLDL, TRI, URINA, HBGLI

28/02/2025 0063707 RONIVALDO CAIO 20/08/1975 M 10

HEMO, COLES, HDL, LDL, VLDL, GLICO, TGO, TGP, UREIA, CREA, K, TESTO, URINA

28/02/2025 0063708 JESSICA APARECIDA MAZOTI MOREIRA 05/01/1999 F 10

HEMO, GLICO, UREIA, CREA, URICO, TGO, TGP, TSH, COLES, HDL, LDL, VLDL, TRI, HBGLI, URINA

28/02/2025 0063709 EDUARDO DA SILVA FARIAS 25/02/1986 M 10

HEMO, GLICO, UREIA, CREA, URICO, TGO, TGP, HBGLI, TESTO, TESTL, ESTRA, COLES, HDL, LDL, VLDL
TRI, URINA, PSA

28/02/2025 0063710 IZAIAS FORMAGINI DOS SANTOS 25/03/1970 M 10

HEMO, GLICO, HBGLI, TGO, TGP, PSA, COLES, HDL, LDL, VLDL, TRI, URINA, UREIA, CREA, URICO

26/02/2025 0063713 JAMILA MILLY DE LIMA 26/06/1998 F 10

HBSAG, ANTIS, RUIGG, RUIGM

Pacientes por Data

SULENI MARIA RIBEIRO DOS SANTOS

Convenio :

Periodo de 01-02-2025 a 28-02-2025

Data	Codigo	Paciente	Dt.Nasc	S	Convenio
26/02/2025	0063714	ENA DE JESUS DA SILVA	17/02/1955	F	10
HEMO, TP, TTPA, GLICO, HBGLI, TGO, TGP, COLES, HDL, LDL, VLDL, TRI, UREIA, CREA, URICO URINA					
26/02/2025	0063715	LUCAS BRITO LOPES	13/09/2021	M	10
HEMO, GLICO, FERRI, FE, ASLO, VHS, PCRT, NA, K, TGO, TGP, UREIA, CREA, URINA, PPF					
03/02/2025	0063993	ROSANGELA PEREIRA DO NASCIMENTO	21/07/1965	F	3
PAPA					
03/02/2025	0063994	MONICA CRISTINA DOS SANTOS CELESTINO	16/08/1977	F	3
PAPA					
03/02/2025	0063995	MARIA APARECIDA DE SOUSA	23/08/1975	F	3
PAPA					
03/02/2025	0063996	MARIA RITA DO NASCIMENTO	08/07/1970	F	3
PAPA					
03/02/2025	0063997	ALINE SILVA DE SANTANA NEVES	03/05/1995	F	3
PAPA					
03/02/2025	0063998	ADEILDE ADELIA VIANA DE OLIVEIRA	10/06/1965	F	3
PAPA					
03/02/2025	0063999	JAQUELINE CAPATTO	09/12/1984	F	3
PAPA					
03/02/2025	0064000	ANDREIA BELLIDO RIO BARROS	17/11/1975	F	3
PAPA					
03/02/2025	0064001	CELIA SILVA TOZEDO	06/03/2025	F	3
PAPA					
03/02/2025	0064002	LEONICE JACINTO DA SILVA	13/01/1988	F	3
PAPA					
03/02/2025	0064003	SONIA NEURIZ BARBOZA	26/10/1974	F	3
PAPA					
03/02/2025	0064004	LUCIA DOS SANTOS	27/05/1981	F	3
PAPA					

Pacientes por Data

SULENI MARIA RIBEIRO DOS SANTOS

Convenio :

Periodo de 01-02-2025 a 28-02-2025

Data	Codigo	Paciente	Dt.Nasc	S	Convenio
03/02/2025	0064005	NATALIA DE OLIVEIRA FERREIRA	19/06/1988	F	3
PAPA					
03/02/2025	0064006	BIANCA DE OLIVEIRA DOS SANTOS	21/10/1995	F	3
PAPA					
03/02/2025	0064007	BRUNA RIBEIRO DE SOUZA ALCANTARA	04/12/1992	F	3
PAPA					
03/02/2025	0064008	LARISSA MOREIRA VIEIRA	17/09/1991	F	3
PAPA					
03/02/2025	0064009	MARIA APARECIDA MOLICA BATISTA	14/07/1963	F	3
PAPA					
04/02/2025	0064011	ANGELITA MARIA DA SILVA	01/08/1964	F	8
PAPA					
04/02/2025	0064012	ARLI RODRIGUES SILVA DE OLIVEIRA	11/03/1978	F	8
PAPA					
04/02/2025	0064013	JADE SILVA DE OLIVEIRA	03/01/1999	F	8
PAPA					
04/02/2025	0064014	ANISIA NOGUEIRA DOS SANTOS	06/11/1964	F	8
PAPA					
04/02/2025	0064015	LUCIANY OLIVEIRA BASILIO	25/10/1984	F	8
PAPA					
04/02/2025	0064016	LUCIMARA APARECIDA DELFINO	14/02/1983	F	8
PAPA					
04/02/2025	0064017	MARIA EUNICE FERREIRA DOS SANTOS	22/05/1975	F	8
PAPA					
04/02/2025	0064018	ALBA REGINA TRAJANO DA SILVA	14/10/1956	F	8
PAPA					
04/02/2025	0064019	SOCORRO EVANIA DE SOUZA FEITOSA	06/05/1975	F	8
PAPA					
04/02/2025	0064020	ANA CRISTINA DE SOUSA FEITOSA	24/07/1969	F	8
PAPA					

Pacientes por Data

SULENI MARIA RIBEIRO DOS SANTOS

Convenio :

Periodo de 01-02-2025 a 28-02-2025

Data	Codigo	Paciente	Dt.Nasc	S	Convenio
04/02/2025	0064021	EURIDES PEREIRA DE OLIVEIRA GENARI	12/02/1964	F	8
PAPA					
04/02/2025	0064022	ANA LIDIA DA CRUZ MICHEIAS	18/03/1982	F	8
PAPA					
04/02/2025	0064023	VIVIANE APARECIDA DA SILVA	07/06/1984	F	8
PAPA					
04/02/2025	0064024	DEISE CAROLINE QUERINO DA SILVA	16/06/1992	F	8
PAPA					
04/02/2025	0064025	BIANCA ALVES DA SILVA	12/04/1990	F	8
PAPA					
04/02/2025	0064026	SILVINA APARECIDA COUTINHO LIMA	22/01/1969	F	8
PAPA					
04/02/2025	0064027	FABIANA SILVA DA CRUZ	24/05/1984	F	8
PAPA					
04/02/2025	0064028	MARIA CRISTINA FEITOSA PIZE SANTANA	03/10/1974	F	6
PAPA					
04/02/2025	0064029	MARINEIDE ALVES DA SILVA	01/02/1980	F	6
PAPA					
04/02/2025	0064030	ADRIANA CRISTINA SANCHES DOS SANTOS	11/12/1974	F	6
PAPA					
04/02/2025	0064031	ANATALITA DA SILVA	03/03/1999	F	6
PAPA					
04/02/2025	0064032	ELSA LUIZ	11/06/1968	F	9
PAPA					
04/02/2025	0064033	NEUSA FERREIRA DOS SANTOS SANTIAGO	16/03/1972	F	9
PAPA					
04/02/2025	0064034	CARLIANY DA PAZ PEDREIRA	14/02/1986	F	9
PAPA					
04/02/2025	0064035	JAQUELINE APARECIDA SANTOS DE CARVALHO	25/02/1986	F	9
PAPA					

Pacientes por Data

SULENI MARIA RIBEIRO DOS SANTOS

Convenio :

Periodo de 01-02-2025 a 28-02-2025

Data	Codigo	Paciente	Dt.Nasc	S	Convenio
04/02/2025	0064036	CLAUDINEIA SOARES TREVISAN	23/02/1977	F	9
PAPA					
04/02/2025	0064037	STEFANY SOARES TREVISAN	28/02/2004	F	9
PAPA					
04/02/2025	0064038	SANDRA GOMES VILELA	25/02/1973	F	9
PAPA					
04/02/2025	0064039	CRISTINA VITORIA SILVA DE OLIVEIRA	08/12/2002	F	5
PAPA					
04/02/2025	0064040	ROSENILDA APARECIDA PERICO	28/02/1964	F	5
PAPA					
04/02/2025	0064041	THAMIRIS CULPO INACIO	08/06/1993	F	5
PAPA					
04/02/2025	0064042	ANA PAULA NASCIMENTO REIS	12/06/1998	F	5
PAPA					
04/02/2025	0064043	EDILZA LIMEIRA LIMA	13/01/1970	F	4
PAPA					
04/02/2025	0064044	JOSELMA DE FATIMA SILVA	05/01/1981	F	4
PAPA					
04/02/2025	0064045	MARIA ELIZABETH TOLESANO	27/01/1951	F	4
PAPA					
04/02/2025	0064046	CLAUDINEIA VANO FONTES	06/06/1989	F	4
PAPA					
04/02/2025	0064047	SILVIA CRISTINA DE JESUS PEREIRA	20/09/1974	F	4
PAPA					
04/02/2025	0064048	TAINARA LUIZ	23/02/2000	F	23
PAPA					
04/02/2025	0064049	KAUANE RODRIGUES NASCIMENTO	04/02/1995	F	23
PAPA					
04/02/2025	0064050	JOICELI MARIA VITORINO	19/06/1982	F	11
PAPA					

Pacientes por Data

SULENI MARIA RIBEIRO DOS SANTOS

Convenio :

Periodo de 01-02-2025 a 28-02-2025

Data	Codigo	Paciente	Dt.Nasc	S	Convenio
04/02/2025	0064051	ALEXANDRA APARECIDA MANOEL SOUTO	03/10/1972	F	11
PAPA					
04/02/2025	0064052	PAULA ALVES PEREIRA	24/07/1985	F	11
PAPA					
04/02/2025	0064053	MARIANA SILVA DE ALMEIDA CAMISA	14/08/1984	F	11
PAPA					
04/02/2025	0064054	ROSEMARI CARDOSO DA CRUZ	18/05/1986	F	9
PAPA					
04/02/2025	0064055	CATHARINA YOLANDA CARDOSO	29/04/1994	F	9
PAPA					
04/02/2025	0064056	JAQUELINE SOUZA MATOS	03/05/1983	F	9
PAPA					
04/02/2025	0064057	ALICE DAIC SOUZA DA SILVA	23/06/2023	F	5
STREA, STREV					
05/02/2025	0064058	NATALY MARTINS TEODORO	10/05/2003	F	9
STREA, STREV					
11/02/2025	0064059	NINIVE SOARES	03/04/1992	F	23
HEMO, HCV, URINA, VDRL, TP, TTPA, HBSAG, ANTIS, BHCG, UROC, ANT11, GLICO, HIV					
11/02/2025	0064060	MARIANA CHAGAS DO AMARAL	05/07/1998	F	23
TGO, TGP, TRI, UREIA, HEMO, FSH, LH, CREA, URINA, COLES, HDL, LDL, VLDL, GLICO, HBGLI					
11/02/2025	0064061	FERNANDO DA SILVA FERREIRA	14/04/1990	M	23
HEMO, GLICO, HIV, VDRL, TP, TTPA, HBSAG, ANTIS, HCV					
11/02/2025	0064062	JOANA APARECIDA BARBOSA DOS SANTOS	30/08/1981	F	23
HEMO, VDRL, TOXG, TOXM, HBSAG, ANTIS, HCV, TSH, T4L, URINA, UROC, ANT11, GLICO, HIV, RUIGG RUIGM, CITGG, CITM					
13/02/2025	0064064	ANA PAULA EVANGELISTA DA SILVA	19/09/1977	F	23
HEMO, CREA, UREIA, NA, K, TP, TTPA, URINA, UROC, ANT11					
13/02/2025	0064065	ALEX PEREIRA DA SILVA	08/12/1981	M	23
HEMO, GLICO, TP, TTPA, HIV, HBSAG, ANTIS, HCV, VDRL					

Pacientes por Data

SULENI MARIA RIBEIRO DOS SANTOS

Convenio :

Periodo de 01-02-2025 a 28-02-2025

Data	Codigo	Paciente	Dt.Nasc	S	Convenio
18/02/2025	0064066	MARIA EDUARDA MENINO DE OLIVEIRA	24/01/2002	F	23
HEMO, VDRL, HBSAG, ANTIS, HCV, TSH, T4L, URINA, UROC, ANT11, COMBS, GLICO, HIV, CITGG, CITM					
18/02/2025	0064067	LEILA CRISTINA DE HOLANDA	20/09/1998	F	23
HEMO, VDRL, HBSAG, ANTIS, HCV, RUIGG, RUIGM, TSH, T4L, URINA, UROC, ANT11, GLICO, HIV, TOXG TOXM, CITGG, CITM					
18/02/2025	0064068	ROBSON GOMES TREVIZAM	02/07/1978	M	23
HEMO, GLICO, VDRL, HBSAG, ANTIS, HCV, TP, TTPA					
18/02/2025	0064069	ANA PAULA RIBEIRO SILVA	07/02/1986	F	23
HEMO, VDRL, TOXG, TOXM, HBSAG, ANTIS, HCV, TSH, T4L, GLICO, URINA, UROC, ANT11, HIV, RUIGG RUIGM, CITGG, CITM					
18/02/2025	0064070	MARCIO A. FERREIRA DA SILVA	30/11/1965	M	23
GLICO, HBGLI, COLES, HDL, LDL, VLDL, TRI, URICO, TSH					
18/02/2025	0064071	VAGNER FRANCISCO	18/03/1982	M	23
HEMO, GLICO, HIV, VDRL, TP, TTPA, HBSAG, ANTIS, HCV					
18/02/2025	0064072	FABIO DIAS DA MOTA	21/05/1985	M	23
HEMO, GLICO, HIV, VDRL, TP, TTPA, HBSAG, ANTIS, HCV					
18/02/2025	0064073	JANAINA SILVA RAMOS	17/02/1988	F	23
HEMO, GLICO, TP, TTPA, ABO, RH, HIV, BHCG, HBSAG, ANTIS, HCV, URINA, UROC, ANT11, VDRL					
18/02/2025	0064074	SULIVAN DE OLIVEIRA	25/02/1990	F	23
HEMO, GLICO, HIV, VDRL, TP, TTPA, HBSAG, ANTIS, HCV					
18/02/2025	0064075	GEORLANDIO SANTOS DE SOUZA	09/11/1990	F	23
HEMO, TP, TTPA, GLICO, HBGLI					
18/02/2025	0064076	RUBENS FERNANDO BERTOLDO SOUZA	25/10/1986	M	23
HEMO, TP, TTPA, HIV, VDRL, HBSAG, ANTIS, HCV, GLICO					
20/02/2025	0064077	THAYNARA ADRIELLE CLARO NOGUEIRA	16/09/1998	F	23
HEMO, UREIA, CREA, NA, K, URINA, UROC, ANT11					
20/02/2025	0064078	LUIZA APARECIDA PEREIRA DIAS	22/08/1944	F	23
TSH, T3, T4					
20/02/2025	0064079	PETRICK MARINS DA SILVA	19/04/1997	M	23
HEMO, GLICO, HIV, VDRL, TP, TTPA, HBSAG, ANTIS, HCV					

Pacientes por Data

SULENI MARIA RIBEIRO DOS SANTOS

Convenio :

Periodo de 01-02-2025 a 28-02-2025

Data	Codigo	Paciente	Dt.Nasc	S	Convenio
20/02/2025	0064080	ADRIANO DA SILVA CUSTODIO	14/03/1976	M	23
HEMO, TP, TTPA, CREA, NA, K, TGO, TGP, GLICO					
20/02/2025	0064081	WAGNER ARAUJO DA SILVA	31/10/1975	M	23
HEMO, GLICO, HIV, VDRL, TP, TTPA, HBSAG, ANTIS, HCV					
25/02/2025	0064082	ERIKA GOMES DA ROCHA	08/12/1989	F	23
HEMO, URINA, URICO, CREA, GAMGT, K, NA, TGO, TGP, UREIA, TP, TTPA, VDRL, HIV, UROC ANT11					
25/02/2025	0064083	LUIS FELIPE BERTOCHI RIBEIRO	17/09/1988	M	23
HEMO, GLICO, VDRL, HIV, HBSAG, ANTIS, HCV, TP, TTPA					
25/02/2025	0064084	ENEDINA AP MORAES	01/10/2001	F	23
HEMO, VDRL, TOXG, TOXM, RUIGG, RUIGM, HCV, TSH, T4L, URINA, UROC, ANT11, GLICO, HIV, CITGG CITM					
25/02/2025	0064085	ERICA CIRSTINA FILIPINO BEZERRA	23/01/1980	F	23
CA, K, NA, TGO, TGP, TRI, UREIA, B12, VITAD, HEMO, TSH, PTH, TESTO, URICO, CREA FAL, PROT, TP, TTPA, GAMGT, FERRI, COLES, HDL, LDL, VLDL, GLICO, FOLIC, HBGLI					
25/02/2025	0064086	PRISCILA VALERIA DA CONCEIÇAO SANTOS	30/08/1985	F	23
HEMO, GLICO, TP, TTPA, ABO, RH, URINA, UROC, ANT11, BHCG, HBSAG, ANTIS, HCV, HIV, VDRL					
25/02/2025	0064087	FELIPE DA SILVA BARROZO	07/04/1995	M	23
HEMO, GLICO, TP, TTPA, HIV, VDRL, HBSAG, ANTIS, HCV					
25/02/2025	0064088	CINTIA DA SILVA GALHARDO	06/06/1989	F	23
HEMO, GLICO, TP, TTPA, ABO, RH, URINA, UROC, ANT11, BHCG, HBSAG, ANTIS, HCV, HIV, VDRL					
25/02/2025	0064089	DEBORA APARECIDA DA SILVA	16/02/1989	F	23
HEMO, VDRL, TOXG, TOXM, CITGG, CITM, RUIGG, RUIGM, URINA, UROC, ANT11, GLICO					
25/02/2025	0064090	CELSO LUIZ DOS SANTOS	06/04/1986	M	23
HEMO, TP, TTPA, HIV, VDRL, HBSAG, ANTIS, HCV, GLICO					
25/02/2025	0064091	GUILHERME N DO VALE	13/06/1997	M	23
HEMO, GLICO, VDRL, TP, TTPA, HIV, HBSAG, ANTIS, HCV					
27/02/2025	0064092	DYANA SANTOS DA SILVA	03/09/1981	F	23
HEMO, GLICO, TP, TTPA, ABO, RH, URINA, UROC, ANT11, BHCG, HBSAG, ANTIS, HCV, HIV, VDRL					
27/02/2025	0064093	ANDERSON DE ARAUJO	18/03/1977	M	23
HEMO, GLICO, TP, TTPA, HIV, VDRL, HBSAG, ANTIS, HCV					

Pacientes por Data

SULENI MARIA RIBEIRO DOS SANTOS

Convenio :

Periodo de 01-02-2025 a 28-02-2025

Data	Codigo	Paciente	Dt.Nasc	S	Convenio
27/02/2025	0064094	EDENEIA DOS SANTOS SOUZA	27/08/1962	F	23
HEMO, HBGLI, VITAD, CREA, TGO, TGP, VHS					
27/02/2025	0064095	GISELE DOS SANTOS SOUZA	17/11/1983	F	23
HEMO, GLICO, VDRL, HIV, TOXG, TOXM, RUIGG, RUIGM, HBSAG, ANTIS, HCV, CITGG, CITM, TSH, T4L COMBS, URINA, UROC, ANT11					
27/02/2025	0064096	MARCELO SILVA JESUS	11/05/1982	M	23
HEMO, GLICO, HIV, VDRL, TP, TTPA, HBSAG, ANTIS, HCV					
27/02/2025	0064097	SUELLEN NOGUEIRA DE SOUZA	15/10/1998	F	23
HEMO, GLICO, HIV, TOXG, TOXM, VDRL, HBSAG, ANTIS, HCV, TSH, T4L, URINA					
27/02/2025	0064098	FERNANDO MOURA DOS SANTOS	11/02/1984	M	23
HEMO, GLICO, HIV, VDRL, TP, TTPA, HBSAG, ANTIS, HCV					
27/02/2025	0064099	JULIANA RIBEIRO OLIVEIRa	01/06/1990	F	23
HEMO, GLICO, ABO, RH, URINA, UROC, ANT11, BHCG, HBSAG, ANTIS, HCV, HIV, TP, TTPA, VDRL					
27/02/2025	0064100	FABRICIO MATEUS DE FREITAS	22/06/1989	M	23
HEMO, GLICO, HIV, VDRL, TP, TTPA, HBSAG, ANTIS, HCV					
07/02/2025	0064140	FRANCIS YINESCA HERNANDEZ ROSENDO	09/05/1915	M	12
PAPA					
07/02/2025	0064141	EDNA LUIZ DA SILVA SANTOS	14/02/1960	F	12
PAPA					
07/02/2025	0064142	CAMILA SANTANA DOS SANTOS	20/11/1996	F	12
PAPA					
07/02/2025	0064143	JULIANA CHARRUA	07/11/1984	F	12
PAPA					
07/02/2025	0064144	ANA CAROLINE DOS SANTOS CARDOSO	18/09/1998	F	12
PAPA					
07/02/2025	0064145	TERESINHA DE JESUS BALIEIRO PEREIRA	03/07/1952	F	12
PAPA					
07/02/2025	0064146	THAIS CAROLINE RIBEIRO DOS ANJOS	30/03/1986	F	12
PAPA					

Pacientes por Data

SULENI MARIA RIBEIRO DOS SANTOS

Convenio :

Periodo de 01-02-2025 a 28-02-2025

Data	Codigo	Paciente	Dt.Nasc	S	Convenio
07/02/2025	0064147	MARLENE TEIXEIRA DA SILVA	30/10/1959	F	3
PAPA					
07/02/2025	0064148	MARCIA MARIA DA CONCEIÇAO DA SILVA	18/12/1974	F	3
PAPA					
07/02/2025	0064149	LARISSA FERREIRA TOMAZ	24/04/1996	F	3
PAPA					
07/02/2025	0064150	DAYANA SANTOS DA SILVA	03/09/1981	F	3
PAPA					
07/02/2025	0064151	MARCIA CRISTINA PEREIRA	17/12/1983	F	3
PAPA					
07/02/2025	0064152	TATIANA SANTA ROSA DA COSTA	23/09/1983	F	3
PAPA					
07/02/2025	0064153	IOLANDA APARECIDA DA ROCHA BASILIO	15/05/1964	F	3
PAPA					
07/02/2025	0064154	NICOLE BIAZOTTO ARAUJO ROSA	26/05/2003	F	3
PAPA					
07/02/2025	0064155	FERNANDA GONSALEZ VELOSO	16/03/1995	F	3
PAPA					
07/02/2025	0064156	MARLENE LUIZA DA SILVA NASCIMENTO	27/01/1973	F	3
PAPA					
07/02/2025	0064157	KATIA GUILHERME DE SA	01/10/1971	F	3
PAPA					
07/02/2025	0064158	RENATA SOUZA DA SILVA	11/04/1986	F	3
PAPA					
07/02/2025	0064159	JESSICA DE ALMEIDA BORGES DOS SANTOS	14/03/1996	F	6
STREA, STREV					
07/02/2025	0064160	VERA LUCIA DE SOUZA MAMAN	06/07/1963	F	11
PAPA					
07/02/2025	0064161	JENNIFER RODRIGUES CARLOS	27/03/1996	F	11
PAPA					

Pacientes por Data

SULENI MARIA RIBEIRO DOS SANTOS

Convenio :

Periodo de 01-02-2025 a 28-02-2025

Data	Codigo	Paciente	Dt.Nasc	S	Convenio
07/02/2025	0064162	FRANCILENE LINS CARVALHO OLIVEIRA	20/06/1968	F	11
PAPA					
07/02/2025	0064163	ROSE FERREIRA SANTANA	23/03/1981	F	7
PAPA					
07/02/2025	0064164	ANGELA DOMINGOS	27/06/1980	F	7
PAPA					
07/02/2025	0064165	CLEONICE MUNIZ SANTOS	20/05/1970	F	7
PAPA					
07/02/2025	0064166	CILENE BEZERRA BATISTA	18/03/1976	F	7
PAPA					
07/02/2025	0064167	JANES DOS REIS DE OLIVEIRA	25/06/1981	F	7
PAPA					
07/02/2025	0064168	VIVIAN CRISTINA DA SILVA BORGES	13/04/1988	F	7
PAPA					
07/02/2025	0064169	JULIA CASTRO DE OLIVEIRA	04/04/2001	F	7
PAPA					
07/02/2025	0064170	ELIZABETE GOMES DA SILVA	02/05/1971	F	7
PAPA					
07/02/2025	0064171	CLAUDIA MARIA DO VALE	23/11/1964	F	7
PAPA					
07/02/2025	0064172	ELISABETE LISBOA DA CONCEIÇAO	21/08/1988	F	7
PAPA					
07/02/2025	0064173	EDNA GOMES QUEIROZ RIBEIRO	14/04/1959	F	7
PAPA					
07/02/2025	0064174	EVA DA SILVA	15/04/1993	F	7
STREA, STREV					
10/02/2025	0064175	AMANDA ERICA DOS SANTOS ROCHA	09/05/1998	F	6
STREA, STREV					
11/02/2025	0064177	VANIA DO NASCIMENTO	10/10/1980	F	9
PAPA					

Pacientes por Data

SULENI MARIA RIBEIRO DOS SANTOS

Convenio :

Periodo de 01-02-2025 a 28-02-2025

Data	Codigo	Paciente	Dt.Nasc	S	Convenio
11/02/2025	0064178	MIRIAM INGRID FRANCIS REIS	22/06/1996	F	9
PAPA					
11/02/2025	0064179	PATRICIA DOS SANTOS MORAIS	12/03/1975	F	9
PAPA					
11/02/2025	0064180	ROSEMEIRE APARECIDA COSTA SILVA	16/01/1972	F	9
PAPA					
11/02/2025	0064181	NILSA SOUSA MOURA	04/02/1967	F	9
PAPA					
11/02/2025	0064182	RUTE BOAVENTURA LACERDA	07/02/1964	F	9
PAPA					
11/02/2025	0064183	KARINA MARQUES DE MELO	25/10/1996	F	6
PAPA					
11/02/2025	0064184	CRISTIANE APARECIDA CRUZ DA SILVA	21/12/1970	F	6
PAPA					
11/02/2025	0064185	JOSEFA CORREIA DE LIRA SANTOS	21/01/1967	F	6
PAPA					
11/02/2025	0064186	EMILLY MARIA VIEIRA RODRIGUES DOS SANTO1S	2/03/2008	F	6
PAPA					
11/02/2025	0064187	CLEIDE APARECIDA POSTIGO DA SILVA	31/01/1953	F	6
PAPA					
11/02/2025	0064188	MARIA JISELMA DE JESUS	10/07/1978	F	6
PAPA					
11/02/2025	0064189	ALDIRENE SOARES DA SILVA	12/01/1980	F	6
PAPA					
11/02/2025	0064190	ANGELA MARIA DOS SANTOS SILVA	01/05/1960	F	8
PAPA					
11/02/2025	0064191	SOLANGE NOGUEIRA DOS SANTOS	02/08/1961	F	8
PAPA					
11/02/2025	0064192	PROVISORIO	05/05/2000	M	8
PAPA					

Pacientes por Data

SULENI MARIA RIBEIRO DOS SANTOS

Convenio :

Periodo de 01-02-2025 a 28-02-2025

Data	Codigo	Paciente	Dt.Nasc	S	Convenio
11/02/2025	0064193	DEBORA DE JESUS MONTOCHI	01/04/1991	F	8
PAPA					
11/02/2025	0064194	MARIA DE DEUS VIRGINIO NASCIMENTO	04/03/1976	F	8
PAPA					
11/02/2025	0064195	MARIA HELENA BRAGA TONDATTO	20/07/1963	F	8
PAPA					
11/02/2025	0064196	HELLEN INGRYDDY ANDRADE DOS SANTOS	02/08/2003	F	8
PAPA					
11/02/2025	0064197	ALEXIA FERNANDA SALERNO SOARES	23/05/2001	F	8
PAPA					
11/02/2025	0064198	LUIZA BARROS FERREIRA LEITE	01/06/2008	F	8
PAPA					
11/02/2025	0064199	IVETE PEREIRA RAMOS	23/04/1965	F	8
PAPA					
11/02/2025	0064200	DULCILENE SILVA RODRIGUES	03/01/1969	F	8
PAPA					
11/02/2025	0064201	ELAINE MARIANE RIBEIRO	03/05/1987	F	8
PAPA					
11/02/2025	0064202	NIELY MARIA DA CONCEIÇAO	20/06/1986	F	5
PAPA					
11/02/2025	0064203	CLAUDENICE MARIA DE SOUZA	27/12/1977	F	5
PAPA					
11/02/2025	0064204	ELIANA APARECIDA	08/10/1968	F	5
PAPA					
11/02/2025	0064205	EDNA BEZERRA DA SILVA	01/07/1968	F	5
PAPA					
11/02/2025	0064206	SARA CHAVES	30/06/2000	F	5
PAPA					
11/02/2025	0064207	ADRIANA NOVAES MOLEIRO	06/12/1986	F	5
PAPA					

Pacientes por Data

SULENI MARIA RIBEIRO DOS SANTOS

Convenio :

Periodo de 01-02-2025 a 28-02-2025

Data	Codigo	Paciente	Dt.Nasc	S	Convenio
11/02/2025	0064208	CARLA MARIA GOMES SANCHES	12/09/1977	F	5
PAPA					
11/02/2025	0064209	SILVANA MARIA FIRMINO DE OLIVEIRA	27/04/1990	F	5
PAPA					
11/02/2025	0064210	NATACHA DA SLVA	05/10/1987	F	23
PAPA					
11/02/2025	0064211	PRISCILA DA SILVA AVELINO ANGELO	25/11/1952	F	23
PAPA					
11/02/2025	0064212	VILMA DA SILVA VEIGA	08/04/1957	F	10
PAPA					
11/02/2025	0064213	ALINE MARIA NASCIMENTO ALMEIDA	26/02/2001	F	10
PAPA					
11/02/2025	0064214	ADRIANA DE OLIVEIRA ALVES	06/09/1978	F	10
PAPA					
11/02/2025	0064215	FERNANDA RAFAELA RODRIGUES GOMES	25/11/2001	F	10
PAPA					
12/02/2025	0064267	ANA CLARA PRADO AMORIM DA CRUZ	17/03/2006	F	18
HEMO, ABO, RH, FTR, VDRL, HIVT, URINA					
12/02/2025	0064268	ANA CLARA PRADO AMORIM DA CRUZ	17/03/2006	F	18
HEMO, ABO, RH, FTR, VDRL, HIVT, URINA					
12/02/2025	0064269	PRISCILA REZENDE PRESSE	04/02/1991	F	9
STREA, STREV					
12/02/2025	0064270	FERNANDA DOS SANTOS REIS	29/10/1990	F	9
STREA, STREV					
27/02/2025	0064350	PEDRO MOREIRA NETO	31/05/1966	M	12
UROC, ANT11					
12/02/2025	0064351	JULIA NICOLLY H. DE ASSIS	02/03/2003	F	3
STREV, STREA					
14/02/2025	0064352	LUZINETE GOMES FERREIRA	13/12/1965	F	11
HEMO, HBGLI, GLICO, COLES, HDL, LDL, VLDL, TRI, UREIA, CREA, NA, K, TGO, TGP, FE FERRI, GAMGT, TSH, T4L, T3, URINA					

Pacientes por Data

SULENI MARIA RIBEIRO DOS SANTOS

Convenio :

Periodo de 01-02-2025 a 28-02-2025

Data	Codigo	Paciente	Dt.Nasc	S	Convenio
14/02/2025	0064353	MARA SILVANA TOLARDO DA SILVA	20/08/1975	F	8
PAPA					
14/02/2025	0064354	TAMYRES DOS SANTOS DE LIMA	24/12/1993	F	8
PAPA					
14/02/2025	0064355	ANA LUCIA VIEIRA	23/11/1977	F	8
PAPA					
14/02/2025	0064356	JULIETA PACHECO DE ANDRADE SILVA	18/05/1960	F	8
PAPA					
14/02/2025	0064357	EDJANE DA SILVA PASSOS	18/03/1973	F	8
PAPA					
14/02/2025	0064358	TAMIRES NICOLAU DE FARIA	26/09/1998	F	8
PAPA					
14/02/2025	0064359	ALESSANDRA MAGNA GUILHERME	26/02/1987	F	8
PAPA					
14/02/2025	0064360	CLARA FERREIRA SOARES	25/11/1958	F	8
PAPA					
14/02/2025	0064361	STELLA MARI PAIXAO DE CARVALHO	21/09/1982	F	8
PAPA					
14/02/2025	0064362	GISLANE SIQUEIRA DE ALMEIDA	15/08/1977	F	8
PAPA					
14/02/2025	0064363	NUCELIA APARECIDA DA SILVA	05/04/1977	F	8
PAPA					
14/02/2025	0064364	EDNALVA PAULISTA DE SOUZA	10/02/1970	F	8
PAPA					
14/02/2025	0064365	JANAINA OLIVIA FARIAS MIYAMAE	29/04/1974	F	3
PAPA					
14/02/2025	0064366	PATRICIA GONZALEZ	08/10/1983	F	3
PAPA					
14/02/2025	0064367	VIVIAN NEVES TEIXEIRA LIMA	17/03/1986	F	3
PAPA					

Pacientes por Data

SULENI MARIA RIBEIRO DOS SANTOS

Convenio :

Periodo de 01-02-2025 a 28-02-2025

Data	Codigo	Paciente	Dt.Nasc	S	Convenio
14/02/2025	0064368	ELIZETE SOUSA BRITO	25/11/1976	F	3
PAPA					
14/02/2025	0064369	CLEIDE FELIS RODRIGUES	10/08/1970	F	3
PAPA					
14/02/2025	0064370	REGIANE MARIA DE ALENCAR	01/07/1990	F	3
PAPA					
14/02/2025	0064371	MARIA RODRIGUES DO NASCIMENTO	30/07/1956	F	3
PAPA					
14/02/2025	0064372	BEATRIZ SANTOS BERNARDES	23/09/1983	F	3
PAPA					
14/02/2025	0064373	SANDRA MARIA MESSIAS	19/07/1962	F	3
PAPA					
14/02/2025	0064374	JANE LUCIA CARVALHO DUARTE DOS SANTOS	30/10/1963	F	3
PAPA					
14/02/2025	0064375	IZABELA MILIANO LEITE	22/10/1996	F	3
PAPA					
14/02/2025	0064376	JOANA MARA DOMINGUES RODRIGUES	22/09/1970	F	3
PAPA					
14/02/2025	0064377	PRISCILA LOPES PETIZME	01/11/1979	F	3
PAPA					
14/02/2025	0064378	LILIAN BROCARDO ALMEIDA	11/12/1977	F	3
PAPA					
14/02/2025	0064379	BEATRIZ HELOISA PEREIRA DA SILVA	01/07/1998	F	3
PAPA					
14/02/2025	0064380	FRANCOISE CHRISTIANE FOURNET	14/08/1977	F	3
PAPA					
14/02/2025	0064381	ELIANA PEREIRA DA SILVA	04/05/1982	F	3
PAPA					
14/02/2025	0064382	JUCINEIDE FERREIRA DA SILVA	30/06/1967	F	3
PAPA					

Pacientes por Data

SULENI MARIA RIBEIRO DOS SANTOS

Convenio :

Periodo de 01-02-2025 a 28-02-2025

Data	Codigo	Paciente	Dt.Nasc	S	Convenio
14/02/2025	0064383	MARIA IRANICE LIMA DE CARVALHO	22/09/1976	F	3
PAPA					
14/02/2025	0064384	MARIA APARECIDA RODRIGUES BUENO	29/06/1966	F	9
PAPA					
14/02/2025	0064385	LUCIMAR DE JESUS SANTOS SILVA	05/08/1982	M	9
PAPA					
14/02/2025	0064386	SILVIA GOMES PIRES	20/12/1966	F	9
PAPA					
14/02/2025	0064387	LILIAN CARLA LOPES DE QUEIROZ SOARES	19/02/1977	F	9
PAPA					
17/02/2025	0064388	GIOVANA CORREIA RIBEIRO	28/11/2004	F	6
PAPA					
17/02/2025	0064389	GABRIELLY PEREIRA MARCONDES	13/03/2000	F	6
PAPA					
17/02/2025	0064390	KAROLAINE EDINALVA DE ARRUDA	03/10/1998	F	6
PAPA					
17/02/2025	0064391	LAIDE MOREIRA MAZZA	05/03/1965	F	6
PAPA					
17/02/2025	0064392	CLAUDIANA DA SILVA SANTOS	04/09/1987	F	6
PAPA					
17/02/2025	0064393	ELISABETE CONCEIÇAO DOS SANTOS	02/09/1962	F	6
PAPA					
17/02/2025	0064394	NEUZA CARDOSO DOS SANTOS	30/03/1970	F	6
PAPA					
17/02/2025	0064395	ANA LUCIA DA SILVA SANTOS	01/01/1969	F	5
PAPA					
17/02/2025	0064396	SARA CRISTINA PIRES PINHEIRO	26/04/1986	F	5
PAPA					
17/02/2025	0064397	SILVIA MARIA DE SANTANA SILVA	15/02/1954	F	5
PAPA					

Pacientes por Data

SULENI MARIA RIBEIRO DOS SANTOS

Convenio :

Periodo de 01-02-2025 a 28-02-2025

Data	Codigo	Paciente	Dt.Nasc	S	Convenio
17/02/2025	0064398	MARIA ESTER SANTOS SILVA	16/05/1999	F	5
PAPA					
17/02/2025	0064399	DULCE MAYARA DOS SANTOS SILVA	01/12/1997	F	5
PAPA					
17/02/2025	0064400	KELY CRISTINA FRANCO	07/05/1983	F	5
PAPA					
17/02/2025	0064401	ZITA MARIA MACIEL DE OLIVEIRA	01/08/1957	F	5
PAPA					
17/02/2025	0064402	SANDRA MARIA DE SOUZA VIEIRA	06/10/1966	F	11
PAPA					
17/02/2025	0064403	LINDISMAR PIRES DE CARVALHO	03/07/1975	F	11
PAPA					
17/02/2025	0064404	KALILA EMILY SODRE DOS REIS	08/05/1979	F	11
PAPA					
17/02/2025	0064405	CRISTIANE PRELICA DA SILVA PEREIRA	28/04/1981	F	11
PAPA					
17/02/2025	0064406	BEATRIZ BERNARDINO ANTONIO	02/02/2000	F	11
PAPA					
17/02/2025	0064407	NADIA ROSANA DOS SANTOS FERREIRA	30/05/1970	F	12
PAPA					
17/02/2025	0064408	MARIA CECILIA VELOSA SANTOS	15/04/1963	F	12
PAPA					
17/02/2025	0064409	SABRINA NEPOMUCENO CAETANO	27/07/2002	F	12
PAPA					
17/02/2025	0064410	VILMA MOREIRA PEREIRA	29/07/1970	F	12
PAPA					
18/02/2025	0064411	CLAUDIA DANTAS OLIVEIRA	13/01/1972	F	4
PAPA					
18/02/2025	0064412	SABRINA APARECIDA DA SILVA SANTANA	21/06/1994	F	4
PAPA					

Pacientes por Data

SULENI MARIA RIBEIRO DOS SANTOS

Convenio :

Periodo de 01-02-2025 a 28-02-2025

Data	Codigo	Paciente	Dt.Nasc	S	Convenio
18/02/2025	0064413	LUCIANA GUEDES DE LIMA	24/10/1977	F	4
PAPA					
18/02/2025	0064414	SAMANTHA BARROS CAVALCANTI	16/07/1996	F	4
PAPA					
18/02/2025	0064415	MAYARA ALCANTARA PEREIRA	24/10/1995	F	10
PAPA					
18/02/2025	0064416	ROSELI CRISTINA DE MELLO	16/04/1972	F	10
PAPA					
18/02/2025	0064417	LUCIENE VIEIRA DA SILVA	16/01/1957	F	10
PAPA					
18/02/2025	0064418	BARBARA DE PAULA SILVA	08/09/1997	F	10
PAPA					
18/02/2025	0064419	ALINE DE SOUZA TEIXEIRA	13/07/1990	F	10
PAPA					
18/02/2025	0064420	NILDA RODRIGUES DA SILVA	15/09/1975	F	10
PAPA					
18/02/2025	0064421	PATRICIA DOS SANTOS MORAIS	12/03/1975	F	9
PAPA					
18/02/2025	0064422	MAURINA LIMA DOS SANTOS	04/03/1969	F	9
PAPA					
18/02/2025	0064423	THAYNA DUARTE PORFIRIO	26/04/1996	F	9
PAPA					
18/02/2025	0064424	SIMONE GAMA LEME DE MATOS	26/08/1973	F	9
PAPA					
18/02/2025	0064425	JENNIFER CIRSTINA DIAS BARBOSA	13/09/1999	F	9
PAPA					
18/02/2025	0064426	HILDA APARECIDA RABELO CARDOSO	10/09/1965	F	11
PAPA					
18/02/2025	0064427	ZULEICA FRANCO LADEIRA	25/06/1970	F	11
PAPA					

Pacientes por Data

SULENI MARIA RIBEIRO DOS SANTOS

Convenio :

Periodo de 01-02-2025 a 28-02-2025

Data	Codigo	Paciente	Dt.Nasc	S	Convenio
18/02/2025	0064428	MARIA DE LOURDES DOS SANTOS COSTA	12/08/1967	F	4
PAPA					
18/02/2025	0064429	ALCINDA BARRETO DA SILVA	22/10/1956	F	4
PAPA					
18/02/2025	0064430	GABRIELA DOS SANTOS GONÇALVES MENDES	12/07/1994	F	4
PAPA					
18/02/2025	0064431	MARIANA CHAGAS DO AMARAL	05/07/1998	F	23
PAPA					
18/02/2025	0064432	CASSIA CRISTINA DE ALMEIDA BARBOSA	14/10/1997	F	23
PAPA					
18/02/2025	0064433	TAIS BARBOSA DOS SANTOS	21/09/1991	F	23
PAPA					
18/02/2025	0064434	SULENI MARIA RIBEIRO DOS SANTOS	13/06/1970	F	23
PAPA					
18/02/2025	0064435	MARIA PEREZ VERNILLO LOPES	20/03/1961	F	7
PAPA					
18/02/2025	0064436	JESSICA DO NASCIMENTO ANDRADE	01/03/1992	F	7
PAPA					
18/02/2025	0064437	AMANDA PEREIRA DE ALMEIDA LUZ	16/05/1996	F	7
PAPA					
18/02/2025	0064438	ALINE DA SILVA RITI	06/11/1987	F	7
PAPA					
18/02/2025	0064439	MARIA SOUZA DA SILVA	14/04/1983	F	7
PAPA					
18/02/2025	0064440	KATIA CRISTIANE DE SOUZA	08/08/1977	F	7
PAPA					
18/02/2025	0064441	FERNANDA MOREIRA DA SILVA	24/04/1986	M	7
PAPA					
18/02/2025	0064442	ANDRESSA DAIANE CAMILO	20/07/1988	F	7
PAPA					

Pacientes por Data

SULENI MARIA RIBEIRO DOS SANTOS

Convenio :

Periodo de 01-02-2025 a 28-02-2025

Data	Codigo	Paciente	Dt.Nasc	S	Convenio
18/02/2025	0064443	NATHALIA CRISTINA SOUSA DE OLIVEIRA	15/06/1991	F	7
PAPA					
18/02/2025	0064444	EDILEUZA EUNICE DA SILVA	30/08/1961	F	7
PAPA					
18/02/2025	0064445	EDILAINE VIEIRA DE BRITO	17/02/1989	F	7
PAPA					
18/02/2025	0064446	FERNANDA BIAO DA SILVA SANTOS	30/12/1988	F	7
PAPA					
18/02/2025	0064447	VALERIA DE CASSIA TORRES CORDEIRO PENA	23/02/1982	F	7
PAPA					
18/02/2025	0064449	ROSELI RABETTI DE SOUZA	25/11/1967	F	7
PAPA					
18/02/2025	0064450	MARLUCE ALVES DE ALMEIDA BARBOSA	15/02/1962	F	7
PAPA					
18/02/2025	0064451	IVETE SIQUEIRA DE SOUZA	28/03/1980	F	7
PAPA					
18/02/2025	0064452	DANIELA CRISTINA SOUSA ROSARIO	13/04/1988	F	7
PAPA					
18/02/2025	0064453	THAMIRES SANTOS PIMENTA MACHADO	07/06/1991	F	7
PAPA					
18/02/2025	0064454	JANEIDE ALVES SANTANA	06/04/1974	F	7
PAPA					
18/02/2025	0064455	LEIDE ALVES DA LUZ	01/07/1973	F	7
PAPA					
18/02/2025	0064456	MONIQUE MAYARA DA SILVA	13/07/1992	F	7
PAPA					
18/02/2025	0064457	LARISSA BARBOZA SILVA	11/01/1999	F	7
PAPA					
18/02/2025	0064458	KAROLINE MUNIZ SOUZAS	10/08/2006	F	7
PAPA					

Pacientes por Data

SULENI MARIA RIBEIRO DOS SANTOS

Convenio :

Periodo de 01-02-2025 a 28-02-2025

Data	Codigo	Paciente	Dt.Nasc	S	Convenio
18/02/2025	0064459	MARIA LUISA PEREIRA	24/02/1963	F	7
PAPA					
18/02/2025	0064460	ISABELA DE SOUZA MIRANDA	21/10/1998	F	7
PAPA					
18/02/2025	0064461	CECILIA DE JESUS SANTOS PINTO	25/03/1961	F	7
PAPA					
18/02/2025	0064462	VERA ARCANJO DA SILVA MENDES	29/09/1963	F	7
PAPA					
18/02/2025	0064463	BERENICE DA SILVA OLINDA	26/10/1971	F	7
PAPA					
18/02/2025	0064464	BIANCA LOPES FELIX DA SILVA	07/03/1995	F	7
PAPA					
18/02/2025	0064465	MORGANA TEREZA TELES	02/03/1990	F	7
PAPA					
18/02/2025	0064467	RODRIGO PINHEIRO DA SILVA	16/05/1988	M	23
ANATB					
19/02/2025	0065069	THAYARA ANDRIELLE CLARO NOGUEIRA	16/09/1998	F	6
STREA, STREV					
19/02/2025	0065070	PATRICIA PEREIRA FRANCO DOS SANTOS	22/12/1983	F	7
STREA, STREV					
21/02/2025	0065071	IRACI RAMOS DE OLIVEIRA SILVA	09/04/1930	F	18
HEMO, PCRT, UREIA, CREA, NA, K, URINA					
21/02/2025	0065072	TESTE DE PARA	01/01/2005	M	1
CHAGA, CHAGI, CHAGM, VAL, PTH, CORT1					
21/02/2025	0065073	CAMILA APARECIDA DA SILVA	14/06/1996	F	3
STREA, STREV					
21/02/2025	0065074	NATALI NASCIMENTO SILVA	05/12/1990	F	7
STREA, STREV					
21/02/2025	0065075	MARIA VITORIA CAVALCANTE DE OLIVEIRA LI1S5B/O0A2/2001		F	8
STREA, STREV					

Pacientes por Data

SULENI MARIA RIBEIRO DOS SANTOS

Convenio :

Periodo de 01-02-2025 a 28-02-2025

Data	Codigo	Paciente	Dt.Nasc	S	Convenio
21/02/2025	0065077	CAROLINE AMBROSIO PINHEIRO	02/10/1991	F	4
STREA, STREV					
21/02/2025	0065078	MARIA DE FATIMA AZEVEDO	12/05/1960	F	7
PAPA					
21/02/2025	0065079	ELANIA DE MELO PACHECO	03/07/1982	F	7
PAPA					
21/02/2025	0065080	CRISTIANA AMORIM CAMPOS	21/03/1986	F	7
PAPA					
21/02/2025	0065081	FABIANA DE MOURA SILVA	16/03/1988	F	7
PAPA					
21/02/2025	0065082	CLEIDE APARECIDA ALVES	30/10/1976	F	7
PAPA					
21/02/2025	0065083	HELEN CRISTINA CARDOSO	04/05/1974	F	7
PAPA					
21/02/2025	0065084	MICHELLY MARIA HONORATO DA SILVA	18/09/2002	F	7
PAPA					
21/02/2025	0065085	MARLENE MOREIRA DA SILVA DELMONDES	14/03/1963	F	7
PAPA					
21/02/2025	0065086	MARIA SILVIA RIBEIRO	07/10/1960	F	9
PAPA					
21/02/2025	0065087	KAROLAINE GOUVEIA	01/05/2002	F	9
PAPA					
21/02/2025	0065088	GISLANEIDE PANZARIN DOS SANTOS	22/08/1980	F	9
PAPA					
21/02/2025	0065089	RAFAELE GAIOTTO DA SILVA	16/12/1989	F	9
PAPA					
21/02/2025	0065090	JURACY ARAUJO DE NOVAIS SILVA	13/04/1963	F	9
PAPA					
21/02/2025	0065091	KATIA DOS ANJOS SANTOS	15/05/1977	F	5
PAPA					

Pacientes por Data

SULENI MARIA RIBEIRO DOS SANTOS

Convenio :

Periodo de 01-02-2025 a 28-02-2025

Data	Codigo	Paciente	Dt.Nasc	S	Convenio
21/02/2025	0065092	DANIELA LEAO DE OLIVEIRA	09/06/1999	F	5
PAPA					
21/02/2025	0065093	DJESSICA LOPES DE BRITO	10/10/1979	F	5
PAPA					
21/02/2025	0065094	JESSICA AURORA DA PONTA FERRAZ	28/02/2003	F	5
PAPA					
21/02/2025	0065095	VANIA GOMES DA SILVA	10/06/1975	F	5
PAPA					
21/02/2025	0065096	MARIA LUDIA DA SILVA CARDOSO	06/03/2025	F	8
PAPA					
21/02/2025	0065097	SILVANA DA SILVA FELICIANO BORGES CHAGA1S	5/12/1977	F	8
PAPA					
21/02/2025	0065098	QUITERIA BESERRA DE LIMA	08/09/1962	F	8
PAPA					
21/02/2025	0065099	CELIA MARIA DA SILVA BARBOSA	14/10/1968	F	8
PAPA					
21/02/2025	0065100	VERA LUCIA SILVA	16/06/1957	F	8
PAPA					
21/02/2025	0065101	ALANA CRISTINA DOS SANTOS GRITO	21/10/2007	F	8
PAPA					
21/02/2025	0065102	CLARA DE SOUZA OLIVEIRA SANTOS	08/09/2007	F	8
PAPA					
21/02/2025	0065103	KATIA FERREIRA DA SILVA	25/05/1969	F	8
PAPA					
24/02/2025	0065104	SOLANGE MARIA DE SOUZA SILVA	01/02/1981	F	9
PAPA					
24/02/2025	0065105	CINTHIA SOUZA DA SILVA	10/03/1981	F	9
PAPA					
24/02/2025	0065106	CINTHIA SOUZA DA SILVA	10/03/1981	F	9
PAPA					

Pacientes por Data

SULENI MARIA RIBEIRO DOS SANTOS

Convenio :

Periodo de 01-02-2025 a 28-02-2025

Data	Codigo	Paciente	Dt.Nasc	S	Convenio
24/02/2025	0065107	VANDERLEIA MARIA ALMEIDA FERREIRA	13/11/2018	M	9
PAPA					
24/02/2025	0065108	EDNA VITORIA ALMEIDA	12/05/1970	F	9
PAPA					
24/02/2025	0065109	EUNICE LANOIM FRANCISCO THEODORO	29/05/1974	F	9
PAPA					
24/02/2025	0065110	LUANA RODRIGUES SAITO	21/06/1994	F	9
PAPA					
24/02/2025	0065111	ELISANGELA FERREIRA DE MORAIS	08/04/1984	F	9
PAPA					
24/02/2025	0065112	EDNALVA APARECIDA LOREANO	17/04/1978	F	9
PAPA					
24/02/2025	0065113	ELISANGELA ALVES GONSALES	25/08/1979	F	9
PAPA					
24/02/2025	0065114	DAYANE FERNANDA ELIAS	29/10/1990	F	9
PAPA					
24/02/2025	0065115	VANIA DA LUZ	11/03/1971	F	9
PAPA					
24/02/2025	0065116	MARIA EDUARDA FERNANDES DA SILVA	24/05/2000	F	4
STREA, STREV					
24/02/2025	0065117	EVELIN AÇVES VENTURA DE MORAES	01/10/2001	F	4
STREA, STREV					
24/02/2025	0065118	SANDRA DE OLIVEIRA BENEDITO VICENTE	04/05/1982	F	4
STREA, STREV					
24/02/2025	0065119	TAINARA CRISTINA MODESTO DAS NEVES	21/01/2006	F	4
PAPA					
24/02/2025	0065120	ELIANE REIS PEREIRA RODRIGUES	26/09/1985	F	4
PAPA					
24/02/2025	0065121	SIMONE CRISTINA DE ARAUJO GOES	08/01/1976	F	4
PAPA					

Pacientes por Data

SULENI MARIA RIBEIRO DOS SANTOS

Convenio :

Periodo de 01-02-2025 a 28-02-2025

Data	Codigo	Paciente	Dt.Nasc	S	Convenio
24/02/2025	0065122	TEREZINHA DOS SANTOS SILVA	20/08/1960	F	4
PAPA					
24/02/2025	0065123	ADRIANA APARECIDA QUIRINO	22/11/1977	F	4
PAPA					
24/02/2025	0065124	MARIA TEREZINHA DE JESUS SANTOS	04/06/1963	F	6
PAPA					
24/02/2025	0065125	ROSELAINE RIBEIRO SILVA	12/12/1936	F	6
PAPA					
24/02/2025	0065126	FRANCIELLE LOPES DOS SANTOS	23/08/1992	F	6
PAPA					
24/02/2025	0065127	RITA DE CASSIA VIEIRA MOREIRA DE SOUZA	06/11/1963	F	6
PAPA					
24/02/2025	0065128	EDNA TIEMI ABE	16/04/1954	F	6
PAPA					
25/02/2025	0065129	ZILDA B. ROSA	05/02/1966	F	10
PAPA					
25/02/2025	0065130	VANESSA LEOCADIO FELIX	06/05/1980	F	10
PAPA					
25/02/2025	0065131	CLEUSA PINTO DE ALMEIDA SILVA	16/04/1965	F	10
PAPA					
25/02/2025	0065132	INES BATISTA GOMES	24/02/1975	F	10
PAPA					
25/02/2025	0065133	REGINA PEREIRA DOS SANTOS FIGUEIREDO	22/05/1973	F	4
PAPA					
25/02/2025	0065134	THAINA GOMES NASCIMENTO BERBINATTI	26/12/1995	F	4
PAPA					
25/02/2025	0065135	ANDREIA FRANCO DOS SANTOS	22/08/1984	F	4
PAPA					
25/02/2025	0065136	JAQUELINE ALVES XAVIER	24/03/1998	F	4
PAPA					

Pacientes por Data

SULENI MARIA RIBEIRO DOS SANTOS

Convenio :

Periodo de 01-02-2025 a 28-02-2025

Data	Codigo	Paciente	Dt.Nasc	S	Convenio
25/02/2025	0065137	ADRIANA BIDOIA CORDOVA	22/06/1975	F	4
PAPA					
25/02/2025	0065138	SINEIDE GOMES DOS SANTOS	09/11/1976	F	11
PAPA					
25/02/2025	0065139	VALQUIRIA MARIA DO NASCIMENTO MUNHOZ	29/12/1968	F	11
PAPA					
25/02/2025	0065140	TEREZINHA DANTAS SIMOES	21/04/1963	F	11
PAPA					
25/02/2025	0065141	KATIA DOS SANTOS MARCOLINO	15/04/1981	F	11
PAPA					
25/02/2025	0065142	ROSEMARY ORLANDIN DE BRITO	15/07/1978	F	11
PAPA					
25/02/2025	0065143	STEPHANIE DE SOUZA ANDRADE	21/01/1996	F	11
PAPA					
25/02/2025	0065144	JANAINA SILVA RAMOS	16/12/2009	F	23
PAPA					
25/02/2025	0065145	JESSICA ALVES RODRIGUES	04/11/1993	F	23
PAPA					
25/02/2025	0065146	DANIELLE DA SILVA SOUZA	21/10/2002	F	23
PAPA					
26/02/2025	0065147	ALINE OLIVEIRA DA SILVA	22/04/1991	F	9
STREA, STREV					
26/02/2025	0065148	STEPHANIE DE BRITO MONTEIRO	10/01/1995	F	4
STREA, STREV					
28/02/2025	0065150	KEYLLA KAROLLYN SANTOS LOIOLA	10/03/1992	F	8
STREA, STREV					
28/02/2025	0065151	MAYARA MOURA XAVIER DE SOUZA	31/03/1991	F	7
STREA, STREV					
28/02/2025	0065152	ANA PAULA RAFAEL DA SILVA	20/09/1982	F	8
STREA, STREV					

Pacientes por Data

SULENI MARIA RIBEIRO DOS SANTOS

Convenio :

Periodo de 01-02-2025 a 28-02-2025

Data	Codigo	Paciente	Dt.Nasc	S	Convenio

Resumo Estatistico

Numero de Pacientes Listados (N): 1407

Numero de Exames Efetuados (E): 7992

SULENI MARIA RIBEIRO DOS SANTOS
CNPJ: 128.582.468-74
ESTATÍSTICA EXAMES POR CONVÊNIOS
Convênio: UPA SANTA LUZIA, U [...]
Período de 01/02/2025 à 28/02/2025

Código	Exame	Descrição	QTD
	ABO	Determinacao do GRUPO SAN	138
	ADA	ADENOSINA DEAMINASE	1
	AMILA	AMILASE	8
	ANATB	ANATOMO PATOLOGICO DE BIO	1
	ANT11	ANTIBIOGRAMA	54
	ANT20	ANTIBIOGRAMA	10
	ANTIS	ANTICORPOS ANTI-HBs	60
	ASLO	ANTIESTREPTOLISINA O - AS	10
	ATB	ANTIBIOGRAMA	10
	B12	VITAMINA B12	40
	BHCG	GONADOTROFINA CORIONICA-f	59
	BHCGQ	Beta HCG Quantitativo	1
	BILI	BILIRRUBINAS TOTAL E FRAC	78
	BK	BACILO ALCOOL ACIDO RESIS	4
	BK2	PESQUISA BACILO A.ACIDO R	3
	BK3	PESQUISA BACILO A.ACIDO R	2
	CA	CALCIO	13
	CA125	CA 125	6
	CEA	ANTIGENO CARCINOEMBRIOGEN	6
	CHAGA	CHAGAS (Hemaglutinacao)	1
	CHAGG	IMUNOFLUORESCENCIA CHAGAS	1
	CHAGI	CHAGAS ANTICORPOS IGG	1
	CHAGM	CHAGAS ANTICORPOS IGM	2
	CITGG	CITOMEGALOVIRUS IGG	13
	CITM	CITOMEGALOVIRUS IGM	13
	CKMB	CREATINO FOSFOQUINASE FRA	14
	CLEAR	CLEARENCE DE CREATININA	2
28.01.050-7	COLES	COLESTEROL TOTAL	216
	COMBD	COOMBS DIRETO	31

SULENI MARIA RIBEIRO DOS SANTOS
CNPJ: 128.582.468-74
ESTATÍSTICA EXAMES POR CONVÊNIOS
Convênio: UPA SANTA LUZIA, U [...]
Período de 01/02/2025 à 28/02/2025

Código	Exame	Descrição	QTD
	COMBS	COOMBS INDIRETO	4
	CORT1	CORTISOL BASAL	3
	CPK	CREATINO FOSFOQUINASE	25
	CREA	CREATININA	465
0	CREAT	CREATININA	7
	CULT	CULTURA EM GERAL	5
	CURV6	CURVA GLICEMICA	8
	CVBGN	CULTURA DE VIGILANCIA BGN	1
	CVVRE	CULTURA DE VIGILANCIA VRE	1
	DHEA	DEHIDROEPIANDROSTERONA	1
	DHL	DESIDROGENASE LATICA	32
	DIF	DIFERENCIAL	3
	DIMD	DÍMERO - D	1
	ELETR	ELETROFORESE DE PROTEINAS	2
	ESPE1	ESPERMOGRAMA	2
	ESPER	ESPERMOGRAMA	4
	ESTRA	ESTRADIOL	10
	FAL	FOSFATASE ALCALINA	12
	FAN	FATOR ANTI-NUCLEO (FAN)	7
	FE	FERRO SERICO	56
	FERRI	FERRITINA	66
	FOLIC	ACIDO FOLICO	6
	FSH	FSH - HORMONIO FOLICULO E	14
	FTA	IMUNOFLUORESCENCIA P/ SIF	1
	FTAM	SIFILIS FTA-ABS IGM	1
	FTR	TESTE RAPIDO SÍFILIS	61
	GAMGT	GAMA GLUTAMIL TRANSFERASE	40
	GASO	GASOMETRIA	90
	GLICO	GLICOSE	318

SULENI MARIA RIBEIRO DOS SANTOS
CNPJ: 128.582.468-74
ESTATÍSTICA EXAMES POR CONVÊNIOS
Convênio: UPA SANTA LUZIA, U [...]
Período de 01/02/2025 à 28/02/2025

Código	Exame	Descrição	QTD
	HB	HEMOGLOBINA	2
	HBE	ANTIGENO "E" DA HEPATITE	1
	HBGLI	HEMOGLOBINA GLICOSILADA	168
	HBSAG	ANTÍGENO AUSTRÁLIA - HBsA	67
	HCV	HEPATITE VÍRUS C - HCV	64
	HDL	HDL - COLESTEROL	213
28.04.048-1	HEMO	HEMOGRAMA COMPLETO	739
	HEMOC	HEMOCULTURA PARA AEROBIOS	14
	HIV	ANTICORPOS ANTI-HIV "1" e	72
	HIVT	TESTE RAPIDO HIV	65
	HT	HEMATOCRITO	2
	IGE	IMUNOGLOBULINA "E" (IgE)	1
	INSUL	INSULINA	7
	K	POTASSIO	354
	LACTA	LACTATO, ACIDO LATICO	3
	LATEX	FATOR REUMATOIDE	9
	LCR	Rotina do Liquor	2
	LDL	LDL - COLESTEROL	213
	LH	LH - HORMONIO LUTEINIZANT	8
	LIPAS	LIPASE	1
	MG	MAGNESIO	11
	MICAI	MICROALBUMINURIA - URINA	8
	MICRO	DOSAGEM DE MICRO ALBUMINA	4
	NA	SODIO	342
	OCUL	PESQUISA DE SANGUE OCULTO	43
	PAPA	CITOLOGIA ONCÓTICA	313
	PCR	- P C Reativa -	54
	PCRT	PCR (Proteína C Reativa)	271
	PLEUR	Análise Liquido Pleural	3

Código	Exame	Descrição	QTD
	PPF	PROTOPARASITOLOGICO	81
	PPF2	PROTOPARASITOLOGICO 2	1
28.13.031-6	PRO24	PROTEINURIA 24 HORAS	2
	PROGE	PROGESTERONA	3
	PROLA	PROLACTINA	4
	PROT	PROTEINAS TOTAIS E FRACOE	48
	PSA	ANTIGENO PROSTATICO ESPEC	33
	PT	PROTEINA TOTAL	2
	PTH	PTH - HORMONIO DA PARATIR	3
	RETIC	RETICULOCITOS	1
	RH	Fator RH	138
	RUIGG	RUBEOLA - Anticorpos IgG	25
	RUIGM	RUBEOLA - Anticorpos IgM	25
	STREA	Cultura Streptococcus GRU	28
	STREV	Cultura Streptococcus GRU	28
	T3	TRIIODOTIRONINA (T3)	21
	T4	TETRAIODOTIRONINA (T4)	8
	T4L	TIROXINA LIVRE - T4 LIVRE	83
	TESTL	TESTOSTERONA LIVRE	8
	TESTO	TESTOSTERONA TOTAL	16
	TGO	TRANSAMINASE GLUTAMICA OX	190
	TGP	TRANSAMINASE GLUTAMICA PI	193
0	TOXG	TOXOPLASMOSE IgG	28
28.06.149-7	TOXM	TOXOPLASMOSE IGM	28
	TP	TEMPO DE PROTROMBINA	106
	TRANF	SATURACAO DE TRANSFERRINA	1
	TRANS	TRANSFERRINA - SATURACAO	1
	TRI	TRIGLICERIDES	180
	TROPO	TROPONINA	17

SULENI MARIA RIBEIRO DOS SANTOS
CNPJ: 128.582.468-74
ESTATÍSTICA EXAMES POR CONVÊNIOS
Convênio: UPA SANTA LUZIA, U [...]
Período de 01/02/2025 à 28/02/2025

Código	Exame	Descrição	QTD
	TSH	TSH - Ultra sensivel	116
	TTPA	Tempo Tromboplastina Parc	106
	UREIA	UREIA	433
	URICO	ACIDO URICO	96
	URINA	URINA TIPO I	355
	UROC	CULTURA DE URINA	62
	VAL	ACIDO VALPROICO	2
	VDRL	REACAO SOROLOGICA PARA SI	140
	VHS	VELOCIDADE DE HEMOSSEDIME	16
	VITAD	VITAMINA D 1,25-DIHIDROXI	52
	VLDL	VLDL - COLESTEROL	213
	ZIN	ZINCO	1

Paciente(s):1407
Exame(s):7992

PREF MUNIC DE RIBEIRAO PIRES
SECRETARIA MUNICIPAL DE FINANÇAS
GERÊNCIA DA RECEITA
09400-110 - RUA MIGUEL PRISCO, 288 CENTRO RIBEIRÃO PIRES SP

CERTIDÃO NEGATIVA DE DÉBITOS

Número 147019/2025 Data Geração: **13/01/2025** Data 13/04/2025

Certificamos para os devidos fins que foi procedida a necessária verificação no sistema e demais apontamentos desta Municipalidade, NÃO CONSTANDO DÉBITOS para com a Fazenda Pública Municipal até a presente data, referente a inscrição abaixo identificada. Fica ressalvado o direito da Fazenda Pública do Município na cobrança de débitos provenientes de impostos, taxas e contribuições que venham a ser apurados e que se verifiquem a qualquer tempo, inclusive em relação aos tributos e períodos referidos nesta certidão.

Identificação	
CCM	**1031074**
Contribuinte	**LABORMED SERVICOS EM SAUDE LTDA**
CNPJ ou CPF	**41.352.382/0001-08**
Inscrição Estatual ou RG	**581241053118**
Endereço	**09424-000 - RUA COMENDADOR JOAO UGLIENGO, 4 SALA 10**
Bairro	**CENTRO ALTO Cidade: RIBEIRAO PIRES Estado: SP**
Atividade	**Laboratórios clínicos/Serviços de diagnóstico por imagem com uso de radiação**

Data Emissão: 13/01/2025

Tanto a veracidade da informação quanto a manutenção da condição de não devedor poderá ser verificada na seguinte página da Internet:
http://www.ribeiraopires.sp.gov.br
Número: 147019/2025
Inscrição: 1031074

ATENÇÃO: Qualquer rasura ou emenda **INVALIDARÁ** a presente certidão.

Certidão Emitida Gratuitamente

PROCURADORIA GERAL DO ESTADO

Procuradoria da Dívida Ativa

Certidão Negativa de Débitos Inscritos
da
Dívida Ativa do Estado de São Paulo

CNPJ Base: 41.352.382

Ressalvado o direito de a Fazenda do Estado de São Paulo cobrar ou inscrever quaisquer dívidas de responsabilidade da pessoa jurídica/física acima identificada que vierem a ser apuradas, é certificado que:

não constam débitos inscritos em Dívida Ativa de responsabilidade do Interessado(a).

Tratando-se de CRDA emitida para pessoa jurídica, a pesquisa na base de dados é feita por meio do CNPJ Base, de modo que a certidão negativa abrange todos os estabelecimentos do contribuinte, cuja raiz do CNPJ seja aquela acima informada.

Certidão nº	63816267	Folha 1 de 1
Data e hora da emissão	15/01/2025 09:20:41	(hora de Brasília)
Validade	30 (TRINTA) dias, contados da emissão.	

Certidão emitida nos termos da Resolução Conjunta SF-PGE nº 2, de 9 de maio de 2013.

Qualquer rasura ou emenda invalidará este documento.
A aceitação desta certidão está condicionada à verificação de sua autenticidade no sítio **http://www.dividaativa.pge.sp.gov.br**

Imprimir Baixar PDF

SECRETARIA DA FAZENDA DO ESTADO DE SÃO PAULO

Cadastro Informativo dos Créditos não Quitados de Órgãos e Entidades Estaduais
CADIN Estadual

Informações Cadastrais

CNPJ/CPF: 41.352.382/0001-08

Não foram encontradas pendências no Cadastro de Créditos não quitados de Órgãos e Entidades Estaduais – CADIN ESTADUAL.

Pesquisa realizada em: 10/02/2025 às 10:22:52

Se você recebeu o comunicado CADIN regularize sua situação em 90 (noventa) dias contados a partir da data de expedição do mesmo.

Este documento não tem validade de Certidão Negativa.
Em conformidade com a Lei Estadual nº 12.799/2008 a inexistência de registro no CADIN Estadual:
- Não configura reconhecimento de regularidade de situação, nem dispensa a apresentação dos documentos exigidos em lei, decreto e demais atos normativos. (artigo 7º)
- Não impede a consulta prévia pelos órgãos e entidades da Administração direta e indireta ao sistema CADIN Estadual. (artigo 6º)
- Aos registros incluídos após a emissão da declaração cabe a aplicação do parágrafo 1º do artigo 6º.

A autenticidade deste documento deverá ser confirmada na página da Secretaria da Fazenda do Estado de São Paulo, endereço: https://www.fazenda.sp.gov.br/cadin_estadual/pages/publ/cadin.aspx

Código da Declaração: 4B987C07.E64831F1.6CBAA7E0.F520CD64

EMISSÃO GRATUITA

Atenção: Qualquer rasura ou emenda invalidará este documento.

PODER JUDICIÁRIO
JUSTIÇA DO TRABALHO

CERTIDÃO NEGATIVA DE DÉBITOS TRABALHISTAS

Nome: LABORMED SERVICOS EM SAUDE LTDA (MATRIZ E FILIAIS)
CNPJ: 41.352.382/0001-08
Certidão nº: 6355807/2025
Expedição: 04/02/2025, às 15:25:38
Validade: 03/08/2025 - 180 (cento e oitenta) dias, contados da data de sua expedição.

Certifica-se que **LABORMED SERVICOS EM SAUDE LTDA (MATRIZ E FILIAIS)**, inscrito(a) no CNPJ sob o nº **41.352.382/0001-08**, **NÃO CONSTA** como inadimplente no Banco Nacional de Devedores Trabalhistas.
Certidão emitida com base nos arts. 642-A e 883-A da Consolidação das Leis do Trabalho, acrescentados pelas Leis ns.° 12.440/2011 e 13.467/2017, e no Ato 01/2022 da CGJT, de 21 de janeiro de 2022.
Os dados constantes desta Certidão são de responsabilidade dos Tribunais do Trabalho.
No caso de pessoa jurídica, a Certidão atesta a empresa em relação a todos os seus estabelecimentos, agências ou filiais.
A aceitação desta certidão condiciona-se à verificação de sua autenticidade no portal do Tribunal Superior do Trabalho na Internet (http://www.tst.jus.br).
Certidão emitida gratuitamente.

INFORMAÇÃO IMPORTANTE
Do Banco Nacional de Devedores Trabalhistas constam os dados necessários à identificação das pessoas naturais e jurídicas inadimplentes perante a Justiça do Trabalho quanto às obrigações estabelecidas em sentença condenatória transitada em julgado ou em acordos judiciais trabalhistas, inclusive no concernente aos recolhimentos previdenciários, a honorários, a custas, a emolumentos ou a recolhimentos determinados em lei; ou decorrentes de execução de acordos firmados perante o Ministério Público do Trabalho, Comissão de Conciliação Prévia ou demais títulos que, por disposição legal, contiver força executiva.

MINISTÉRIO DA FAZENDA
Secretaria da Receita Federal do Brasil
Procuradoria-Geral da Fazenda Nacional

CERTIDÃO NEGATIVA DE DÉBITOS RELATIVOS AOS TRIBUTOS FEDERAIS E À DÍVIDA ATIVA DA UNIÃO

Nome: LABORMED SERVICOS EM SAUDE LTDA
CNPJ: 41.352.382/0001-08

Ressalvado o direito de a Fazenda Nacional cobrar e inscrever quaisquer dívidas de responsabilidade do sujeito passivo acima identificado que vierem a ser apuradas, é certificado que não constam pendências em seu nome, relativas a créditos tributários administrados pela Secretaria da Receita Federal do Brasil (RFB) e a inscrições em Dívida Ativa da União (DAU) junto à Procuradoria-Geral da Fazenda Nacional (PGFN).

Esta certidão é válida para o estabelecimento matriz e suas filiais e, no caso de ente federativo, para todos os órgãos e fundos públicos da administração direta a ele vinculados. Refere-se à situação do sujeito passivo no âmbito da RFB e da PGFN e abrange inclusive as contribuições sociais previstas nas alíneas 'a' a 'd' do parágrafo único do art. 11 da Lei nº 8.212, de 24 de julho de 1991.

A aceitação desta certidão está condicionada à verificação de sua autenticidade na Internet, nos endereços <http://rfb.gov.br> ou <http://www.pgfn.gov.br>.

Certidão emitida gratuitamente com base na Portaria Conjunta RFB/PGFN nº 1.751, de 2/10/2014.
Emitida às 14:43:26 do dia 04/02/2025 <hora e data de Brasília>.
Válida até 03/08/2025.
Código de controle da certidão: **1B07.507E.DA58.D3B2**
Qualquer rasura ou emenda invalidará este documento.

Voltar Imprimir

CAIXA ECONÔMICA FEDERAL

Certificado de Regularidade do FGTS - CRF

Inscrição: 41.352.382/0001-08

Razão Social: LABORMED SERVICOS EM SAUDE LTDA

Endereço: RUA JOSE VERSOLATO 111 SALA 1419 BLOCO B COND DOMO / CENTRO / SAO BERNARDO DO CAMPO / SP / 09750-730

A Caixa Econômica Federal, no uso da atribuição que lhe confere o Art. 7, da Lei 8.036, de 11 de maio de 1990, certifica que, nesta data, a empresa acima identificada encontra-se em situação regular perante o Fundo de Garantia do Tempo de Servico - FGTS.

O presente Certificado não servirá de prova contra cobrança de quaisquer débitos referentes a contribuições e/ou encargos devidos, decorrentes das obrigações com o FGTS.

Validade:25/01/2025 a 23/02/2025

Certificação Número: 2025012511035683475157

Informação obtida em 04/02/2025 11:28:32

A utilização deste Certificado para os fins previstos em Lei esta condicionada a verificação de autenticidade no site da Caixa: **www.caixa.gov.br**

Prefeitura do Município de Osasco
Secretaria de Finanças

Nota Fiscal Eletrônica de Serviços Prestados - NF-e

Série: E | Nota No.: 3009 | Emissão: 11/11/2024

PRESTADOR DE SERVIÇOS

Razão Social/Nome: **ONE LAUDOS DIAGNOSTICOS MEDICOS LTDA**
CNPJ/CPF: **24.516.372/0001-33** Inscrição Municipal: **0000142533**
Endereço: **RUA CÔNEGO AFONSO, 57 - Centro - 06010080**
Município: **Osasco** UF: **SP**
Fone: **(11) 4191-0588**

TOMADOR DO SERVIÇO

Razão Social/Nome: **BIOGESP - ASSOCIACAO E GESTAO DE SERVICOS PUBLICOS E SOCIAIS**
CNPJ/CPF: **26.702.577/0001-39** Inscrição Municipal:
Endereço: **Rua Cunha Gago, 700 - Pinheiros - 05421001**
Município: **São Paulo** UF: **SP**

ATIVIDADE: 4.02 - Análises clínicas, patologia, eletricidade médica, radioterapia, quimioterapia, ultra-sonografia, ressonância magnética, radiologia, tomografia e congêneres.

DESCRIÇÃO DOS SERVIÇOS E OUTRAS INFORMAÇÕES:

"PRESTAÇÃO DE SERVIÇOS MÉDICOS EM TELERRADIOLOGIA
COMPETÊNCIA: 10/2024

LIQUIDO R$ 4.354,64
VENCIMENTO: 30/11/2024

Depósito Bancário:
BANCO UNIPRIME (084)
Agência 1080
C/C 3901-2
CNPJ 24.516.372/0001-33"

(A)		C = (A)		(E)	F=(C*E%)	
Valor Serviço		Base de Cálculo		Alíq. (%):	Valor ISS	**Ref.:**
4.640,00		4.640,00		3,00	139,20	**11/2024**

Impostos Adicionais (Os valores informados são de responsabilidade do emissor):			(A)
IR (R$): 69,60	Cofins (R$): 139,20	CSLL (R$): 46,40	**Valor Total da Nota**
INSS (R$):	Pis/Pasep (R$): 30,16	Outros (R$):	**4.640,00**

Verifique a autenticidade desta nota no site http://nfe.osasco.sp.gov.br através do código: ***TVBPTXYO***

INFORMAÇÕES ADICIONAIS:
Nota fiscal emitida em 11/11/2024 às 20:09
ISS Devido pelo Prestador do Serviço
Prestador de Serviço enquadrado em regime de 'ISS Auto-Lançado'

Santander

Internet Banking Empresarial

BIOGESP ASSOCIACAO GESTAO EXECUCAO SERVI **Agência:** 0123 **Conta:** 130043711

Comprovante de pagamento

Pronto! Seu pagamento foi realizado

Valor pago
R$ 4.354,64

Tipo de transferência
agencia-conta

Informação para o recebedor
REFERENTE A NF 3009

Forma de pagamento
Ag 0123 - Cc 13004371-1

Data do pagamento
14/03/2025

Dados do recebedor

Para
ONE LAUDOS DIAGNOSTICOS MEDICOS LTDA
Contato cadastrado

CNPJ
24.******/****-33

Instituição
UNIPRIME COOPCENTRAL LTDA.

Dados do pagador

De
BIOGESP ASSOCIACAO GESTAO EXECUCAO SERVI

CNPJ
26.******/****-39

Instituição
BANCO SANTANDER (BRASIL) S.A.

ID/Transação
E90400888202503141256360213847 70

Data e hora da transação
14/03/2025 - 09:59:08

Instituição iniciadora de pagamento
BANCO SANTANDER (BRASIL) S.A.

Código de autenticação
IBE0661FBD70CE2854887B9

Central de Atendimento Santander Empresarial
4004-2125 (Regiões Metropolitanas)
0800 726 2125 (Demais Localidades)
0800 723 5007 (Pessoas com deficiência auditiva ou de fala)

SAC - Atendimento 24h por dia, todos os dias.
0800 762 7777
0800 771 0401 (Pessoas com deficiência auditiva ou de fala)
Ouvidoria - Das 9h às 18h, de segunda a sexta-feira, exceto feriado.
0800 726 0322
0800 771 0301 (Pessoas com deficiência auditiva ou de fala)

Prefeitura do Município de Osasco

Secretaria de Finanças

Nota Fiscal Eletrônica de Serviços Prestados - NF-e

Série: E | Nota No.: 3010 | Emissão: 11/11/2024

PRESTADOR DE SERVIÇOS

Razão Social/Nome: **ONE LAUDOS DIAGNOSTICOS MEDICOS LTDA**
CNPJ/CPF: **24.516.372/0001-33** Inscrição Municipal: **0000142533**
Endereço: **RUA CÔNEGO AFONSO, 57 - Centro - 06010080**
Município: **Osasco** UF: **SP**
Fone: **(11) 4191-0588**

TOMADOR DO SERVIÇO

Razão Social/Nome: **BIOGESP - ASSOCIACAO E GESTAO DE SERVICOS PUBLICOS E SOCIAIS**
CNPJ/CPF: **26.702.577/0001-39** Inscrição Municipal:
Endereço: **Rua Cunha Gago, 700 - Pinheiros - 05421001**
Município: **São Paulo** UF: **SP**

ATIVIDADE: 4.02 - Análises clínicas, patologia, eletricidade médica, radioterapia, quimioterapia, ultra-sonografia, ressonância magnética, radiologia, tomografia e congêneres.

DESCRIÇÃO DOS SERVIÇOS E OUTRAS INFORMAÇÕES:

"PRESTAÇÃO DE SERVIÇOS MÉDICOS EM TELERRADIOLOGIA
COMPETÊNCIA: 10/2024

LIQUIDO R$ 39.750,45
VENCIMENTO: 30/11/2024

Depósito Bancário:
BANCO UNIPRIME (084)
Agência 1080
C/C 3901-2
CNPJ 24.516.372/0001-33"

(A)		C = (A)		(E)	F=(C*E%)	
Valor Serviço		Base de Cálculo		Alíq. (%):	Valor ISS	**Ref.:**
42.355,30		42.355,30		3,00	1.270,66	**11/2024**

Impostos Adicionais (Os valores informados são de responsabilidade do emissor):			(A)
IR (R$): 635,33	Cofins (R$): 1.270,66	CSLL (R$): 423,55	**Valor Total da Nota**
INSS (R$):	Pis/Pasep (R$): 275,31	Outros (R$):	**42.355,30**

Verifique a autenticidade desta nota no site http://nfe.osasco.sp.gov.br através do código: ***VBSQXXFG***

INFORMAÇÕES ADICIONAIS:
Nota fiscal emitida em 11/11/2024 às 20:10
ISS Devido pelo Prestador do Serviço
Prestador de Serviço enquadrado em regime de 'ISS Auto-Lançado'

Santander

Internet Banking Empresarial

BIOGESP ASSOCIACAO GESTAO EXECUCAO SERVI **Agência:** 0123 **Conta:** 130043711

Comprovante de pagamento

Pronto! Seu pagamento foi realizado

Valor pago
R$ 39.750,45

Tipo de transferência
agencia-conta

Informação para o recebedor
REFERENTE A NF 3010

Forma de pagamento
Ag 0123 - Cc 13004371-1

Data do pagamento
14/03/2025

Dados do recebedor

Para
ONE LAUDOS DIAGNOSTICOS MEDICOS LTDA

CNPJ
24.******/****-33

Instituição
UNIPRIME COOPCENTRAL LTDA.

Dados do pagador

De
BIOGESP ASSOCIACAO GESTAO EXECUCAO SERVI

CNPJ
26.******/****-39

Instituição
BANCO SANTANDER (BRASIL) S.A.

ID/Transação
E90400888202503141327360229634 99

Data e hora da transação
14/03/2025 - 10:29:08

Instituição iniciadora de pagamento
BANCO SANTANDER (BRASIL) S.A.

Código de autenticação
IBE06731CF16B7BDF47518C

Central de Atendimento Santander Empresarial
4004-2125 (Regiões Metropolitanas)
0800 726 2125 (Demais Localidades)
0800 723 5007 (Pessoas com deficiência auditiva ou de fala)

SAC - Atendimento 24h por dia, todos os dias.
0800 762 7777
0800 771 0401 (Pessoas com deficiência auditiva ou de fala)
Ouvidoria - Das 9h às 18h, de segunda a sexta-feira, exceto feriado.
0800 726 0322
0800 771 0301 (Pessoas com deficiência auditiva ou de fala)

MINISTÉRIO DA FAZENDA
Secretaria da Receita Federal do Brasil
Procuradoria-Geral da Fazenda Nacional

CERTIDÃO POSITIVA COM EFEITOS DE NEGATIVA DE DÉBITOS RELATIVOS AOS TRIBUTOS FEDERAIS E À DÍVIDA ATIVA DA UNIÃO

Nome: ONE LAUDOS DIAGNOSTICOS MEDICOS LTDA
CNPJ: 24.516.372/0001-33

Ressalvado o direito de a Fazenda Nacional cobrar e inscrever quaisquer dívidas de responsabilidade do sujeito passivo acima identificado que vierem a ser apuradas, é certificado que:

1. constam débitos administrados pela Secretaria da Receita Federal do Brasil (RFB) com exigibilidade suspensa nos termos do art. 151 da Lei nº 5.172, de 25 de outubro de 1966 - Código Tributário Nacional (CTN), ou objeto de decisão judicial que determina sua desconsideração para fins de certificação da regularidade fiscal, ou ainda não vencidos; e

2. constam nos sistemas da Procuradoria-Geral da Fazenda Nacional (PGFN) débitos inscritos em Dívida Ativa da União (DAU) com exigibilidade suspensa nos termos do art. 151 do CTN, ou garantidos mediante bens ou direitos, ou com embargos da Fazenda Pública em processos de execução fiscal, ou objeto de decisão judicial que determina sua desconsideração para fins de certificação da regularidade fiscal.

Conforme disposto nos arts. 205 e 206 do CTN, este documento tem os mesmos efeitos da certidão negativa.

Esta certidão é válida para o estabelecimento matriz e suas filiais e, no caso de ente federativo, para todos os órgãos e fundos públicos da administração direta a ele vinculados. Refere-se à situação do sujeito passivo no âmbito da RFB e da PGFN e abrange inclusive as contribuições sociais previstas nas alíneas 'a' a 'd' do parágrafo único do art. 11 da Lei nº 8.212, de 24 de julho de 1991.

A aceitação desta certidão está condicionada à verificação de sua autenticidade na Internet, nos endereços <http://rfb.gov.br> ou <http://www.pgfn.gov.br>.

Certidão emitida gratuitamente com base na Portaria Conjunta RFB/PGFN nº 1.751, de 2/10/2014.
Emitida às 14:03:06 do dia 24/09/2024 <hora e data de Brasília>.
Válida até 23/03/2025.
Código de controle da certidão: **13A8.844D.BE26.65FD**
Qualquer rasura ou emenda invalidará este documento.

PODER JUDICIÁRIO
JUSTIÇA DO TRABALHO

CERTIDÃO NEGATIVA DE DÉBITOS TRABALHISTAS

Nome: ONE LAUDOS DIAGNOSTICOS MEDICOS LTDA (MATRIZ E FILIAIS)
CNPJ: 24.516.372/0001-33
Certidão nº: 76435385/2024
Expedição: 04/11/2024, às 11:13:30
Validade: 03/05/2025 - 180 (cento e oitenta) dias, contados da data de sua expedição.

Certifica-se que **ONE LAUDOS DIAGNOSTICOS MEDICOS LTDA (MATRIZ E FILIAIS)**, inscrito(a) no CNPJ sob o nº **24.516.372/0001-33**, **NÃO CONSTA** como inadimplente no Banco Nacional de Devedores Trabalhistas.
Certidão emitida com base nos arts. 642-A e 883-A da Consolidação das Leis do Trabalho, acrescentados pelas Leis ns.° 12.440/2011 e 13.467/2017, e no Ato 01/2022 da CGJT, de 21 de janeiro de 2022.
Os dados constantes desta Certidão são de responsabilidade dos Tribunais do Trabalho.
No caso de pessoa jurídica, a Certidão atesta a empresa em relação a todos os seus estabelecimentos, agências ou filiais.
A aceitação desta certidão condiciona-se à verificação de sua autenticidade no portal do Tribunal Superior do Trabalho na Internet (http://www.tst.jus.br).
Certidão emitida gratuitamente.

INFORMAÇÃO IMPORTANTE
Do Banco Nacional de Devedores Trabalhistas constam os dados necessários à identificação das pessoas naturais e jurídicas inadimplentes perante a Justiça do Trabalho quanto às obrigações estabelecidas em sentença condenatória transitada em julgado ou em acordos judiciais trabalhistas, inclusive no concernente aos recolhimentos previdenciários, a honorários, a custas, a emolumentos ou a recolhimentos determinados em lei; ou decorrentes de execução de acordos firmados perante o Ministério Público do Trabalho, Comissão de Conciliação Prévia ou demais títulos que, por disposição legal, contiver força executiva.

PREFEITURA DE
SÃO PAULO
FAZENDA

SECRETARIA MUNICIPAL DA FAZENDA

Certidão Conjunta de Débitos de Tributos Mobiliários

Certidão Número: 0135677 - 2025

CPF/CNPJ Raiz: 24.516.372/

Contribuinte: ONE LAUDOS DIAGNOSTICOS MEDICOS EIRELI

Liberação: 22/01/2025

Validade: 22/04/2025

Tributos Abrangidos:

Imposto Sobre Serviços - ISS
Taxa de Fiscalização de Localização Instalação e Funcionamento
Taxa de Fiscalização de Anúncio - TFA
Taxa de Fiscalização de Estabelecimento - TFE
Taxa de Resíduos Sólidos de Serviços de Saúde - TRSS (incidência a partir de Jan/2011)
Imposto Sobre Transmissão de Bens Imóveis - ITBI

Unidades Tributárias:

CCM 6.531.493-0- Inicio atv :20/12/2019 (AV STO AMARO, 1047 - CEP: 04505-001)

Ressalvado o direito de a Fazenda Municipal cobrar e inscrever quaisquer dívidas de responsabilidade do sujeito passivo que vierem a ser apuradas ou que se verifiquem a qualquer tempo, inclusive em relação ao período contido neste documento, relativas a tributos administrados pela Secretaria Municipal da Fazenda e a inscrições em Dívida Ativa Municipal, junto à Procuradoria Geral do Município é certificado que a Situação Fiscal do Contribuinte supra, referente aos créditos tributários inscritos e não inscritos na Dívida Ativa abrangidos por esta certidão, até a presente data é: **REGULAR. Certifico mais que constam débitos, com a exigibilidade suspensa, nos termos do art. 151 da Lei no 5.172, de 25 de outubro de 1966 - Código Tributário Nacional**

A aceitação desta certidão está condicionada à verificação de sua autenticidade na Internet, no endereço http://www.prefeitura.sp.gov.br/cidade/secretarias/fazenda/.
Qualquer rasura invalidará este documento.

SITUAÇÃO REGULAR

Certidão expedida com base na Portaria Conjunta SF/PGM nº 4, de 12 de abril de 2017, Instrução Normativa SF/SUREM nº 3, de 6 de abril de 2015, Decreto 50.691, de 29 de junho de 2009, Decreto 51.714, de 13 de agosto de 2010; Portaria SF nº 268, de 11 de outubro de 2019 e Portaria SF nº 182, de 04 de agosto de 2021.

Certidão emitida às 14:53:17 horas do dia 24/01/2025 (hora e data de Brasília).

Código de Autenticidade: E6FE7C83

A autenticidade desta certidão deverá ser confirmada na página da Secretaria Municipal da Fazenda http://www.prefeitura.sp.gov.br/sf

SECRETARIA DA FAZENDA DO ESTADO DE SÃO PAULO

Cadastro Informativo dos Créditos não Quitados de Órgãos e Entidades Estaduais
CADIN Estadual

Informações Cadastrais

CNPJ/CPF: 24.516.372/0001-33

Não foram encontradas pendências no Cadastro de Créditos não quitados de Órgãos e Entidades Estaduais – CADIN ESTADUAL.

Pesquisa realizada em: 24/01/2025 às 14:51:17

Se você recebeu o comunicado CADIN regularize sua situação em 90 (noventa) dias contados apartir da data de expedição do mesmo.

Este documento não tem validade de Certidão Negativa.
Em conformidade com a Lei Estadual nº 12.799/2008 a inexistência de registro no CADIN Estadual:
- Não configura reconhecimento de regularidade de situação, nem dispensa a apresentação dos documentos exigidos em lei, decreto e demais atos normativos. (artigo 7º)
- Não impede a consulta prévia pelos órgãos e entidades da Administração direta e indireta ao sistema CADIN Estadual. (artigo 6º)
- Aos registros incluídos após a emissão da declaração cabe a aplicação do parágrafo 1º do artigo 6º.

A autenticidade deste documento deverá ser confirmada na página da Secretaria da Fazenda do Estado de São Paulo, endereço: https://www.fazenda.sp.gov.br/cadin_estadual/pages/publ/cadin.aspx

Código da Declaração: 68EDB232.FC64C2B1.C752DFB9.6C0BF610

EMISSÃO GRATUITA

Atenção: Qualquer rasura ou emenda invalidará este documento.

Voltar Imprimir

CAIXA ECONÔMICA FEDERAL

Certificado de Regularidade do FGTS - CRF

Inscrição: 24.516.372/0001-33
Razão Social: ONE LAUDOS DIAGNOSTICOS MEDICOS LTDA
Endereço: R CONEGO AFONSO 57 / CENTRO / OSASCO / SP / 06010-080

A Caixa Econômica Federal, no uso da atribuição que lhe confere o Art. 7, da Lei 8.036, de 11 de maio de 1990, certifica que, nesta data, a empresa acima identificada encontra-se em situação regular perante o Fundo de Garantia do Tempo de Servico - FGTS.

O presente Certificado não servirá de prova contra cobrança de quaisquer débitos referentes a contribuições e/ou encargos devidos, decorrentes das obrigações com o FGTS.

Validade:16/01/2025 a 14/02/2025

Certificação Número: 2025011605053152495803

Informação obtida em 24/01/2025 14:44:39

A utilização deste Certificado para os fins previstos em Lei esta condicionada a verificação de autenticidade no site da Caixa: **www.caixa.gov.br**

Secretaria da Fazenda e Planejamento do Estado de São Paulo

Débitos Tributários Não Inscritos na Dívida Ativa do Estado de São Paulo

CNPJ: 24.516.372/0001-33

Ressalvado o direito da Secretaria da Fazenda e Planejamento do Estado de São Paulo de apurar débitos de responsabilidade da pessoa jurídica acima identificada, é certificado que **não constam débitos** declarados ou apurados pendentes de inscrição na Dívida Ativa de responsabilidade do estabelecimento matriz/filial acima identificado.

Certidão nº	25010852593-50
Data e hora da emissão	24/01/2025 14:48:13
Validade	6 (seis) meses, contados da data de sua expedição.

Qualquer rasura ou emenda invalidará este documento.

A aceitação desta certidão está condicionada à verificação de sua autenticidade no sítio **www.pfe.fazenda.sp.gov.br**

PM DA ESTÂNCIA TURÍSTICA DE IBITINGA

MUNICIPIO DE IBITINGA

NOTA FISCAL DE SERVIÇOS ELETRÔNICA - NFS-e

Número da NFS-e
6

Código de Verificação de Autenticidade
QL4OR411Z

Data e Hora de Emissão da NFS-e
16/10/2024 às 13:45:26

Chave de Acesso
2603344AGGAYBC010U13NKQSRAYBGXW

Para certificação da autenticidade acesse https://www.ibitinga.sp.gov.br/nfe, menu consultas e informe os dados desta NFS-e.

Informações Fiscais

Exigibilidade do ISS	Número do Processo	Município de Incidência do ISS	Local da Prestação
Exigível		**IBITINGA-SP**	**RIBEIRAO PIRES - SP**

Número do RPS	Série do RPS	Tipo do RPS	Data do RPS	Competência
				16/10/2024

Optante Simples Nacional	Incentivo Fiscal	Regime Especial Tributação	Tipo ISS
2 - Não	**2 - Não**	**Microempresário e Empresa de Pequeno Porte (ME EPP)**	**03 - Sobre Faturamento**

PRESTADOR DE SERVIÇOS

CPF/CNPJ	RG/Inscrição Estadual	Inscrição Municipal	Cadastro	Nome/Razão Social
46.536.503/0001-87		**00339723**	**00079351**	XANDALV CONSULTORIA EMPRESARIAL LTDA

Logradouro	Complemento	Bairro
RUA NADALIN BAZONI, 0047		**RESIDENCIAL JARDIM ADRIANA**

CEP	Cidade	Telefone	E-mail
14946-196	**Ibitinga-SP**		

TOMADOR DE SERVIÇOS

CPF/CNPJ/Documento	RG/Inscrição Estadual	Inscrição Municipal	Nome/Razão Social
26.702.577/0001-39			**ASSOCIAÇÃO DE GESTÃO E EXECUÇÃO DE SERVIÇOS PÚBLICOS E SOCIAIS – BIOGESP**

Logradouro	Complemento	Bairro
Rua Cardeal Arcoverde, 1641	**9º andar**	**Pinheiros**

CEP/Cod.Postal	Cidade/País	Cod. IBGE	Telefone	E-mail
05407-002	**SAO PAULO - SP**	**3550308**		

Discriminação dos Serviços

Qtde.	Un. Medida	Descrição	Vlr. Unitário	Total
1,00	UN	serviço de assessoria e treinamento em recursos humanos	3.845,00	R$ 3.845,00

Imposto Sobre Serviços de Qualquer Natureza - ISS

Construção Civil

LC 116/2003:	Alíquota	Atividade Município	Código CNAE	Código da Obra	Código ART
17.01					
Assessoria ou consultoria de qualquer natureza, não contida em outros itens desta lista; anális...	**3,00%**	**0000170000001**	**7020400**		

Valor Total dos Serviços	Desconto Incondicionado	Deduções Base Cálculo	Base de Cálculo	Total do ISS	ISS Retido	Desconto Condicionado
R$ 3.845,00	**R$ 0,00**	**R$ 0,00**	**R$ 3.845,00**	**R$ 115,35**	**2 - Não**	**R$ 0,00**

Retenções de Impostos

PIS	COFINS	INSS	IRRF	CSLL	Outras Retenções
R$ 0,00	**R$ 0,00**	**R$ 0,00**	**R$ 0,00**	**R$ 0,00**	**R$ 0,00**

Valor Líquido da NFS-e: R$ 3.845,00

Val. Aprox. Tributos:

Informações Complementares

RECEBI(EMOS) DE **XANDALV CONSULTORIA EMPRESARIAL LTDA** O SERVIÇO CONSTANTE DA NFS-e DE NÚMERO **6** E CÓDIGO DE VERIFICAÇÃO **QL4OR411Z**.

Data	CPF/RG	Assinatura
_____/_____/_____	_____	_____

Santander

Internet Banking Empresarial

BIOGESP ASSOCIACAO GESTAO EXECUCAO SERVI **Agência:** 0123 **Conta:** 130043711

Comprovante de pagamento

Pronto! Seu pagamento foi realizado

Valor pago
R$ 3.845,00

Tipo de transferência
cpf-cnpj

Informação para o recebedor
REFERENTE A NF 06

Forma de pagamento
Ag 0123 - Cc 13004371-1

Data do pagamento
20/03/2025

Dados do recebedor

Para
XANDALV CONSULTORIA EMPRESARIAL LTDA

CNPJ
46.******/****-87

Chave
46.******/****-87

Instituição
ITAU UNIBANCO S.A.

Dados do pagador

De
BIOGESP ASSOCIACAO GESTAO EXECUCAO SERVI

CNPJ
26.******/****-39

Instituição
BANCO SANTANDER (BRASIL) S.A.

ID/Transação
E90400888202503201930363368744444

Data e hora da transação
20/03/2025 - 16:31:01

Instituição iniciadora de pagamento
BANCO SANTANDER (BRASIL) S.A.

Código de autenticação
IBE063DCAA5EFB8BD4C3A9E

Central de Atendimento Santander Empresarial
4004-2125 (Regiões Metropolitanas)
0800 726 2125 (Demais Localidades)
0800 723 5007 (Pessoas com deficiência auditiva ou de fala)

SAC - Atendimento 24h por dia, todos os dias.
0800 762 7777
0800 771 0401 (Pessoas com deficiência auditiva ou de fala)
Ouvidoria - Das 9h às 18h, de segunda a sexta-feira, exceto feriado.
0800 726 0322
0800 771 0301 (Pessoas com deficiência auditiva ou de fala)

Voltar Imprimir

CAIXA ECONÔMICA FEDERAL

Certificado de Regularidade do FGTS - CRF

Inscrição: 46.536.503/0001-87
Razão Social: XANDALV CONSULTORIA EMPRESARIAL LTDA
Endereço: RUA NADALIN BAZONI 47 / JD ADRIANA / IBITINGA / SP / 14946-196

A Caixa Econômica Federal, no uso da atribuição que lhe confere o Art. 7, da Lei 8.036, de 11 de maio de 1990, certifica que, nesta data, a empresa acima identificada encontra-se em situação regular perante o Fundo de Garantia do Tempo de Servico - FGTS.

O presente Certificado não servirá de prova contra cobrança de quaisquer débitos referentes a contribuições e/ou encargos devidos, decorrentes das obrigações com o FGTS.

Validade:31/12/2024 a 29/01/2025

Certificação Número: 2024123101286271435283

Informação obtida em 03/01/2025 11:07:49

A utilização deste Certificado para os fins previstos em Lei esta condicionada a verificação de autenticidade no site da Caixa: **www.caixa.gov.br**

PREFEITURA DE
SÃO PAULO
FAZENDA

SECRETARIA MUNICIPAL DA FAZENDA

Certidão Conjunta de Débitos de Tributos Mobiliários

Certidão Número: 1208620 - 2024

CPF/CNPJ Raiz: 46.536.503/
Contribuinte: XANDALV CONSULTORIA EMPRESARIAL LTDA

Liberação: 27/08/2024
Validade: 23/02/2025

Tributos Abrangidos:
Imposto Sobre Serviços - ISS
Taxa de Fiscalização de Localização Instalação e Funcionamento
Taxa de Fiscalização de Anúncio - TFA
Taxa de Fiscalização de Estabelecimento - TFE
Taxa de Resíduos Sólidos de Serviços de Saúde - TRSS (incidência a partir de Jan/2011)
Imposto Sobre Transmissão de Bens Imóveis - ITBI

Unidades Tributárias:

Ressalvado o direito de a Fazenda Municipal cobrar e inscrever quaisquer dívidas de responsabilidade do sujeito passivo que vierem a ser apuradas ou que se verifiquem a qualquer tempo, inclusive em relação ao período contido neste documento, relativas a tributos administrados pela Secretaria Municipal da Fazenda e a inscrições em Dívida Ativa Municipal, junto à Procuradoria Geral do Município é certificado que a Situação Fiscal do Contribuinte supra, referente aos créditos tributários inscritos e não inscritos na Dívida Ativa abrangidos por esta certidão, até a presente data é: **REGULAR.**

A aceitação desta certidão está condicionada à verificação de sua autenticidade na Internet, no endereço http://www.prefeitura.sp.gov.br/cidade/secretarias/fazenda/.
Qualquer rasura invalidará este documento.

O CNPJ NÃO POSSUI ESTABELECIMENTO INSCRITO NO MUNICÍPIO DE SÃO PAULO. O PRESENTE DOCUMENTO NÃO COMPROVA REGULARIDADE NO CADASTRO DE EMPRESAS DE FORA DO MUNICÍPIO (CPOM).

SITUAÇÃO REGULAR

Certidão expedida com base na Portaria Conjunta SF/PGM nº 4, de 12 de abril de 2017, Instrução Normativa SF/SUREM nº 3, de 6 de abril de 2015, Decreto 50.691, de 29 de junho de 2009, Decreto 51.714, de 13 de agosto de 2010; Portaria SF nº 268, de 11 de outubro de 2019 e Portaria SF nº 182, de 04 de agosto de 2021.

Certidão emitida às 16:32:32 horas do dia 27/08/2024 (hora e data de Brasília).

Código de Autenticidade: 3A34070A

A autenticidade desta certidão deverá ser confirmada na página da Secretaria Municipal da Fazenda http://www.prefeitura.sp.gov.br/sf

Secretaria da Fazenda e Planejamento do Estado de São Paulo

Débitos Tributários Não Inscritos na Dívida Ativa do Estado de São Paulo

CNPJ: 46.536.503/0001-87

Ressalvado o direito da Secretaria da Fazenda e Planejamento do Estado de São Paulo de apurar débitos de responsabilidade da pessoa jurídica acima identificada, é certificado que **não constam débitos** declarados ou apurados pendentes de inscrição na Dívida Ativa de responsabilidade do estabelecimento matriz/filial acima identificado.

Certidão nº	24080504105-04
Data e hora da emissão	13/08/2024 17:04:12
Validade	6 (seis) meses, contados da data de sua expedição.

Qualquer rasura ou emenda invalidará este documento.

A aceitação desta certidão está condicionada à verificação de sua autenticidade no sítio **www.pfe.fazenda.sp.gov.br**

Imprimir Baixar PDF

SECRETARIA DA FAZENDA DO ESTADO DE SÃO PAULO

Cadastro Informativo dos Créditos não Quitados de Órgãos e Entidades Estaduais
CADIN Estadual

Informações Cadastrais

CNPJ/CPF: 46.536.503/0001-87

Não foram encontradas pendências no Cadastro de Créditos não quitados de Órgãos e Entidades Estaduais – CADIN ESTADUAL.

Pesquisa realizada em: 13/08/2024 às 17:05:02

Se você recebeu o comunicado CADIN regularize sua situação em 90 (noventa) dias contados a partir da data de expedição do mesmo.

Este documento não tem validade de Certidão Negativa.
Em conformidade com a Lei Estadual nº 12.799/2008 a inexistência de registro no CADIN Estadual:
- Não configura reconhecimento de regularidade de situação, nem dispensa a apresentação dos documentos exigidos em lei, decreto e demais atos normativos. (artigo 7º)
- Não impede a consulta prévia pelos órgãos e entidades da Administração direta e indireta ao sistema CADIN Estadual. (artigo 6º)
- Aos registros incluídos após a emissão da declaração cabe a aplicação do parágrafo 1º do artigo 6º.

A autenticidade deste documento deverá ser confirmada na página da Secretaria da Fazenda do Estado de São Paulo, endereço: https://www.fazenda.sp.gov.br/cadin_estadual/pages/publ/cadin.aspx

Código da Declaração: A81B000C.C0877241.194DBDD4.F99125AD

EMISSÃO GRATUITA

Atenção: Qualquer rasura ou emenda invalidará este documento.

PODER JUDICIÁRIO
JUSTIÇA DO TRABALHO

CERTIDÃO NEGATIVA DE DÉBITOS TRABALHISTAS

Nome: XANDALV CONSULTORIA EMPRESARIAL LTDA (MATRIZ E FILIAIS)
CNPJ: 46.536.503/0001-87
Certidão nº: 55577024/2024
Expedição: 13/08/2024, às 17:05:50
Validade: 09/02/2025 - 180 (cento e oitenta) dias, contados da data de sua expedição.

Certifica-se que **XANDALV CONSULTORIA EMPRESARIAL LTDA (MATRIZ E FILIAIS)**, inscrito(a) no CNPJ sob o nº **46.536.503/0001-87**, **NÃO CONSTA** como inadimplente no Banco Nacional de Devedores Trabalhistas.
Certidão emitida com base nos arts. 642-A e 883-A da Consolidação das Leis do Trabalho, acrescentados pelas Leis ns.° 12.440/2011 e 13.467/2017, e no Ato 01/2022 da CGJT, de 21 de janeiro de 2022.
Os dados constantes desta Certidão são de responsabilidade dos Tribunais do Trabalho.
No caso de pessoa jurídica, a Certidão atesta a empresa em relação a todos os seus estabelecimentos, agências ou filiais.
A aceitação desta certidão condiciona-se à verificação de sua autenticidade no portal do Tribunal Superior do Trabalho na Internet (http://www.tst.jus.br).
Certidão emitida gratuitamente.

INFORMAÇÃO IMPORTANTE
Do Banco Nacional de Devedores Trabalhistas constam os dados necessários à identificação das pessoas naturais e jurídicas inadimplentes perante a Justiça do Trabalho quanto às obrigações estabelecidas em sentença condenatória transitada em julgado ou em acordos judiciais trabalhistas, inclusive no concernente aos recolhimentos previdenciários, a honorários, a custas, a emolumentos ou a recolhimentos determinados em lei; ou decorrentes de execução de acordos firmados perante o Ministério Público do Trabalho, Comissão de Conciliação Prévia ou demais títulos que, por disposição legal, contiver força executiva.

PREFEITURA DO MUNICÍPIO DE SÃO PAULO

SECRETARIA MUNICIPAL DA FAZENDA

NOTA FISCAL ELETRÔNICA DE SERVIÇOS - NFS-e

RPS Nº 18, emitido em 31/10/2024

20241105u02337549000100

Número da Nota	Data e Hora de Emissão	Código de Verificação
00000018	05/11/2024 16:45:51	5UMU-2CT9

PRESTADOR DE SERVIÇOS

CPF/CNPJ: **02.337.549/0001-00** Inscrição Municipal: **1.384.457-1**
Nome/Razão Social: **DG DESENVOLVIMENTO E GESTAO LIMITADA**
Endereço: **R JOAO MOURA 661, CONJ 67 - PINHEIROS - CEP: 05412-001**
Município: **São Paulo** UF: **SP**

TOMADOR DE SERVIÇOS

Nome/Razão Social: **BIOGESP - ASSOCIACAO DE GESTAO E EXECUCAO DE SERVICOS PUBLICO**
CPF/CNPJ: **26.702.577/0001-39** Inscrição Municipal: **6.149.202-7**
Endereço: **R CARD ARCOVERDE 1641, SALA 93/94 - PINHEIROS - CEP: 05407-002**
Município: **São Paulo** UF: **SP** E-mail: **nfe@biogesp.com.br**

INTERMEDIÁRIO DE SERVIÇOS

CPF/CNPJ: **----** Nome/Razão Social: **----**

DISCRIMINAÇÃO DOS SERVIÇOS

PRESTAÇÃO DE SERVIÇOS DE MÃO DE OBRA DE EQUIPE DE MANUTENÇÃO PREDIAL SENDO CORRETIVO E/OU PREVENTIVO DO HOSPITAL E MATERNIDADE SÃO LUCAS, CAISM, CEM E UBS'S - LOCALIZADO NO MUNICÍPIO DE RIBEIRÃO PIRES/SP
GERIDO PELA BIOGESP SOBRE O CHAMAMENTO PUBLICO N° 003/2021 E CONTRATO N° 001/2022.
PRESTAÇÃO DE SERVIÇO EXECUTADO NO PERIODO DE 01 DE OUTUBRO ATÉ 31 DE OUTUBRO DE 2024.

DADOS BANCÁRIOS:
BANCO ITAU (341)
AG.: 2904
C/C: 99517-8
CNPJ (PIX): 02.337.549/0001-00

VALOR TOTAL DO SERVIÇO = R$ 60.000,00

INSS (R$)	IRRF (R$)	CSLL (R$)	COFINS (R$)	PIS/PASEP (R$)
6.600,00	-	-	-	-

Código do Serviço
01023 - Execução de obras de constr. civil, elétrica ou semelhantes, e respec. serv. aux. ou complement.

Valor Total das Deduções (R$)	Base de Cálculo (R$)	Alíquota (%)	Valor do ISS (R$)	Crédito (R$)
0,00	60.000,00	5,00%	3.000,00	0,00

Município da Prestação do Serviço	Número Inscrição da Obra	Valor Aproximado dos Tributos / Fonte
Ribeirão Pires - SP	-	-

OUTRAS INFORMAÇÕES

(1) Esta NFS-e foi emitida com respaldo na Lei nº 14.097/2005; (2) O ISS desta NFS-e é devido FORA do Município de São Paulo; (3) Esta NFS-e não gera crédito; (4) Esta NFS-e substitui o RPS Nº 18, emitido em 31/10/2024; (5) O ISS desta NFS-e será RETIDO pelo Tomador de Serviço;

Santander

Internet Banking Empresarial

BIOGESP ASSOCIACAO GESTAO EXECUCAO SERVI **Agência:** 0123 **Conta:** 130043711

Comprovante de pagamento

Pronto! Seu pagamento foi realizado

Valor pago
R$ 50.400,00

Tipo de transferência
cpf-cnpj

Informação para o recebedor
REFERENTE A NF 18

Forma de pagamento
Ag 0123 - Cc 13004371-1

Data do pagamento
14/03/2025

Dados do recebedor

Para
DG DESENVOLVIMENTO E GESTAO LIMITADA

CNPJ
02.******/****-00

Chave
02.******/****-00

Instituição
ITAU UNIBANCO S.A.

Dados do pagador

De
BIOGESP ASSOCIACAO GESTAO EXECUCAO SERVI

CNPJ
26.******/****-39

Instituição
BANCO SANTANDER (BRASIL) S.A.

ID/Transação
E90400888202503141336360234573 95

Data e hora da transação
14/03/2025 - 10:37:57

Instituição iniciadora de pagamento
BANCO SANTANDER (BRASIL) S.A.

Código de autenticação
IBE06E1820E75863843E190

Central de Atendimento Santander Empresarial
4004-2125 (Regiões Metropolitanas)
0800 726 2125 (Demais Localidades)
0800 723 5007 (Pessoas com deficiência auditiva ou de fala)

SAC - Atendimento 24h por dia, todos os dias.
0800 762 7777
0800 771 0401 (Pessoas com deficiência auditiva ou de fala)
Ouvidoria - Das 9h às 18h, de segunda a sexta-feira, exceto feriado.
0800 726 0322
0800 771 0301 (Pessoas com deficiência auditiva ou de fala)

PREFEITURA DO MUNICÍPIO DE SÃO PAULO

SECRETARIA MUNICIPAL DA FAZENDA

NOTA FISCAL ELETRÔNICA DE SERVIÇOS - NFS-e

RPS Nº 24, emitido em 30/11/2024

20241204u02337549000100

Número da Nota	Data e Hora de Emissão	Código de Verificação
00000024	**04/12/2024 23:55:26**	**L27K-BGAH**

PRESTADOR DE SERVIÇOS

CPF/CNPJ: **02.337.549/0001-00** Inscrição Municipal: **1.384.457-1**
Nome/Razão Social: **DG DESENVOLVIMENTO E GESTAO LIMITADA**
Endereço: **R JOAO MOURA 661, CONJ 67 - PINHEIROS - CEP: 05412-001**
Município: **São Paulo** UF: **SP**

TOMADOR DE SERVIÇOS

Nome/Razão Social: **BIOGESP - ASSOCIACAO DE GESTAO E EXECUCAO DE SERVICOS PUBLICO**
CPF/CNPJ: **26.702.577/0001-39** Inscrição Municipal: **6.149.202-7**
Endereço: **R CARD ARCOVERDE 1641, SALA 93/94 - PINHEIROS - CEP: 05407-002**
Município: **São Paulo** UF: **SP** E-mail: **nfe@biogesp.com.br**

INTERMEDIÁRIO DE SERVIÇOS

CPF/CNPJ: **----** Nome/Razão Social: **----**

DISCRIMINAÇÃO DOS SERVIÇOS

SERVIÇO DE MANUTENÇÃO SENDO PREVENTIVO E CORRETIVO DOS EQUIPAMENTOS E MOBILIARIOS DO HOSPITAL E MATERNIDADE SÃO LUCAS - LOCALIZADO NO MUNICIPIO DE RIBEIRÃO PIRES/SP.
GERIDO PELA BIOGESP SOBRE O CHAMAMENTO PUBLICO N° 003/2021 E CONTRATO N° 001/2022.
PRESTAÇÃO DE SERVIÇOS EXECUTADO NO PERIODO DE 01 DE NOVEMBRO ATÉ 30 DE NOVEMBRO DE 2024.

DADOS BANCÁRIOS:
BANCO ITAU (341)
AG.: 2904
C/C: 99517-8
CNPJ (PIX): 02.337.549/0001-00

VALOR TOTAL DO SERVIÇO = R$ 20.000,00

INSS (R$)	IRRF (R$)	CSLL (R$)	COFINS (R$)	PIS/PASEP (R$)
-	-	-	-	-

Código do Serviço
07498 - Conserto, restauração, manutenção e conservação de máquinas, equipamentos, elevadores e congêneres.

Valor Total das Deduções (R$)	Base de Cálculo (R$)	Alíquota (%)	Valor do ISS (R$)	Crédito (R$)
0,00	20.000,00	5,00%	1.000,00	0,00

Município da Prestação do Serviço	Número Inscrição da Obra	Valor Aproximado dos Tributos / Fonte
-	-	-

OUTRAS INFORMAÇÕES

(1) Esta NFS-e foi emitida com respaldo na Lei nº 14.097/2005; (2) Esta NFS-e não gera crédito; (3) Esta NFS-e substitui o RPS Nº 24, emitido em 30/11/2024; (4) Data de vencimento do ISS desta NFS-e: 10/12/2024;

Santander

Internet Banking Empresarial

BIOGESP ASSOCIACAO GESTAO EXECUCAO SERVI **Agência:** 0123 **Conta:** 130043711

Comprovante de pagamento

Pronto! Seu pagamento foi realizado

Valor pago
R$ 20.000,00

Tipo de transferência
cpf-cnpj

Informação para o recebedor
REFERENTE A NF 24

Forma de pagamento
Ag 0123 - Cc 13004371-1

Data do pagamento
14/03/2025

Dados do recebedor

Para
DG DESENVOLVIMENTO E GESTAO LIMITADA

CNPJ
02.******/****-00

Chave
02.******/****-00

Instituição
ITAU UNIBANCO S.A.

Dados do pagador

De
BIOGESP ASSOCIACAO GESTAO EXECUCAO SERVI

CNPJ
26.******/****-39

Instituição
BANCO SANTANDER (BRASIL) S.A.

ID/Transação
E90400888202503141333336023283365

Data e hora da transação
14/03/2025 - 10:34:00

Instituição iniciadora de pagamento
BANCO SANTANDER (BRASIL) S.A.

Código de autenticação
IBE0622CDC07F1E944F33B9

Central de Atendimento Santander Empresarial
4004-2125 (Regiões Metropolitanas)
0800 726 2125 (Demais Localidades)
0800 723 5007 (Pessoas com deficiência auditiva ou de fala)

SAC - Atendimento 24h por dia, todos os dias.
0800 762 7777
0800 771 0401 (Pessoas com deficiência auditiva ou de fala)
Ouvidoria - Das 9h às 18h, de segunda a sexta-feira, exceto feriado.
0800 726 0322
0800 771 0301 (Pessoas com deficiência auditiva ou de fala)

RELATÓRIO DE EXECUÇÃO MENSAL

2025

FEVEREIRO



HOSPITAL E MATERNIDADE SÃO LUCAS

RUA RENATO ANDREOLI, 138 - JARDIM ITACOLOMY - RIBEIRÃO PIRES / SP. CEP: 09402-500.

ESTRADA DA COLÔNIA, 2959 - SANTA LUZIA RIBEIRÃO PIRES / SP. CEP: 09402-500

684

PRESTAÇÃO DE CONTAS – FEVEREIRO 2025

RELATÓRIO DE GESTÃO DO EXERCÍCIO 2025

CONTRATANTE: BIOGESP – ASSOCIAÇÃO DE GESTÃO E EXECUÇÃO DE SERVIÇOS PÚBLICOS E SOCIAIS.

CONTRATADA: DG DESENVOLVIMENTO E GESTÃO LIMITADA.

ENTIDADE GERENCIADA: HOSPITAL E MATERNIDADE SÃO LUCAS

ENDEREÇO: RUA RENATO ANDREOLI, 138 - JARDIM ITACOLOMY - RIBEIRÃO PIRES / SP. CEP: 09402-500.

ESTRADA DA COLÔNIA, 2959 - SANTA LUZIA RIBEIRÃO PIRES / SP. CEP: 09402-500.

DATA DE REFERÊNCIA: DE 01 DE FEVEREIRO A 28 DE FEVEREIRO.

PRESTAÇÃO DE CONTAS ORDINÁRIA MENSAL

Relatório de gestão dos serviços de manutenção Predial do Hospital e Maternidade São Lucas, administrada pela BIOGESP qualificada como Organização Social de Saúde – OSS.

SUMÁRIO

1. APRESENTAÇÃO 4

2. IDENTIFICAÇÃO MUNICIPAL E DO HOSPITAL 5

3. METODOLOGIA 17

4. DO DESENVOLVIMENTO DOS TRABALHOS 19

5. DOS SERVIÇOS EXECUTADOS 21

6. CONSTATAÇÕES 38

7. CONSIDERAÇÕES FINAIS 319

8. ENCERRAMENTO 320

1. APRESENTAÇÃO

1.1. Este Relatório de Execução de Atividades e prestação de contas apresenta as ações realizadas pela Empresa DG Desenvolvimento e Gestão Limitada, CNPJ: 02.337.549/0001-00, sediada na Rua João Moura, nº 661, conjunto 67, Concept Office Pinheiros, Pinheiros, CEP 05412-001, São Paulo/SP, referente ao mês de fevereiro de 2025, no Hospital e Maternidade São Lucas situado na Rua Renato Andreoli, 138 - Jardim Itacolomy – Ribeirão Pires / SP, CEP: 09402-500 e Estrada da colônia, 2959 - santa luzia ribeirão pires / SP. CEP: 09402-500.

1.2. Um hospital, independentemente de seu tamanho, é uma instituição complexa, que recebe uma vasta quantidade de pessoas e em que inúmeros processos e procedimentos ocorrem simultaneamente. Para que a instituição atinja a sua função finalística – tratar pacientes – faz-se necessária uma série de atividades de apoio que fornecem a retaguarda fundamental para que as equipes médico-assistenciais executem seus serviços com qualidade.

1.3. Uma das atividades essenciais de apoio são os serviços de manutenção predial. De acordo com Malagón-Londoño:

> "A organização e as atividades de manutenção têm de facilitar ao máximo a prestação dos serviços, por meio do uso eficiente e eficaz de cada um dos bens disponíveis para o funcionamento seguro de cada um dos equipamentos e instalações, e evitar as falhas, prolongar a vida útil e diminuir os custos operacionais desses recursos, desde a fase de instalação, na qual os defeitos apresentados devem ser cobertos pelas garantias de compra, até a etapa de plena operação, na qual surgem problemas ocasionais, que aumentam a causa do desgaste pelo uso e levam, com o tempo, a sua obsolescência."

1.4. As afirmações descritas no presente relatório no que diz respeito a situação do imóvel e/ou relatos técnicos, refletem a opinião do Signatário, profissional capacitado para o exercício de tal função, a partir das observações e conclusões feitas no momento da(s) vistoria(s).

2. IDENTIFICAÇÃO MUNICIPAL E DO HOSPITAL

2.1. Incialmente, de acordo com Rede Regional de atenção à Saúde – RRAS - são definidas como arranjos organizativos de ações e serviços de saúde, de diferentes densidades tecnológicas, que integradas por meio de sistemas de apoio técnico, logístico e de gestão, buscam garantir a integralidade do cuidado num determinado território. Em 2011 foram constituídas as 17 RRAS no estado de São Paulo através da Deliberação CIB n° 36.

2.2. Nessa forma de organização, a Região Metropolitana de São Paulo (RMSP) ficou constituída de 06 RRAS, coincidentes com os territórios que compreendem as Regiões de Saúde.

2.3. A RRAS 01 coincide com a Região de Saúde do Grande ABC e é composta por 07 municípios Diadema, Mauá, Rio Grande da Serra, São Caetano do Sul, **Ribeirão Pires**, Santo André e São Bernardo do Campo contando com uma população total de 2.551.328 habitantes e área territorial de 635 km² (IBGE 2010). Trata-se da segunda maior população da Região Metropolitana de São Paulo.

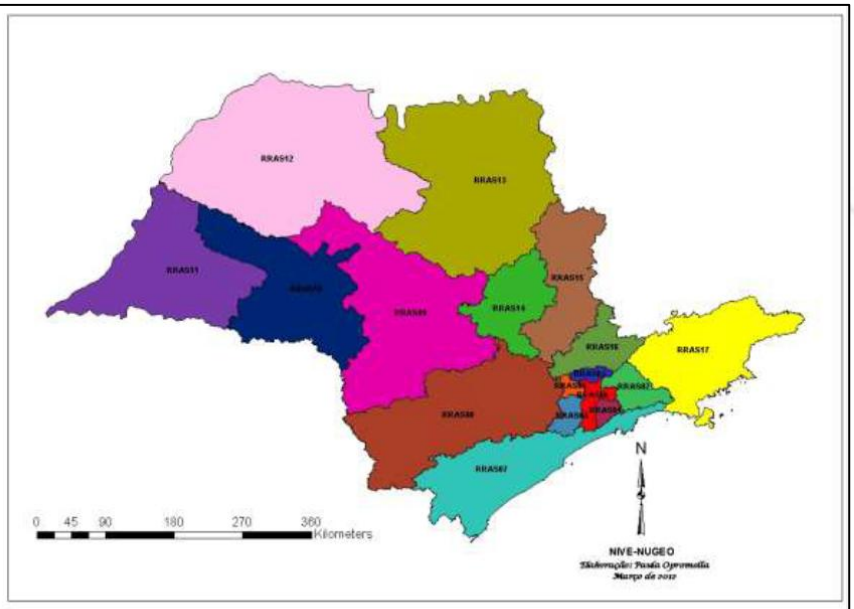

Fonte: Departamento Regional de Saúde I – Grande São Paulo.

2.4. Ribeirão Pires, encontra-se em localização privilegiada: próxima ao Porto de Santos e interligação com a Região Metropolitana de São Paulo, com as rodovias Anchieta e Imigrantes, o Rodoanel e a rede ferroviária.

2.5. Hoje a região é conhecida como berço da indústria automobilística do Brasil, com complexos produtivos estruturantes. Representa um dos maiores mercados consumidores do país. O PIB regional é de cerca de R$ 80 bilhões, o 2º do Estado de São Paulo e o 4º PIB Nacional (SP, RJ, DF e Grande ABC).

2.6. Atualmente, as características eminentemente industriais estão dando lugar para o setor de serviços, colocando a região em uma intensa transformação na sua estrutura produtiva.

2.7. A localização da região é privilegiada, pois está próxima ao Porto de Santos e interligação com a Região Metropolitana de

São Paulo, com as rodovias Anchieta e Imigrantes, o Rodoanel e a rede ferroviária.

2.8. Hoje o acesso da cidade de São Paulo a esta região é feito principalmente pelas rodovias Anchieta e Imigrantes, pelas avenidas Cupecê, Engenheiro Armando de Arruda Pereira, dos Bandeirantes, do Estado, Salim Farah Maluf, Anhaia Mello, Oratório e pelos corredores de trólebus e pelos trens urbanos da CPTM.

2.9. Contudo na tentativa de aliviar o intenso tráfego de caminhões oriundos das regiões sudeste e sul do Brasil e que hoje cruzam as duas vias urbanas marginais da cidade (Pinheiros e Tietê), provocando uma grave situação de congestionamento urbano, ligando a cidade de São Paulo, e os demais municípios da Região Metropolitana, como: Santana de Parnaíba, Barueri, Carapicuíba, Osasco, Cotia, Embu das Artes, Itapecerica da Serra, São Bernardo do Campo, Santo André, Ribeirão Pires, Mauá, Ferraz de Vasconcelos, Poá, Suzano, Itaquaquecetuba, Arujá e Guarulhos, esta sendo construindo uma via perimetral que circundasse o núcleo central da Região Metropolitana de São Paulo foi vislumbrada por urbanistas e autoridades desde a segunda década do século XX.

2.10. O Rodoanel Mario Covas é um empreendimento que tem como principal objetivo a melhoria da qualidade de vida da Grande São Paulo, visa tornar o trânsito da cidade de São Paulo mais ágil, eliminando o tráfego pesado de cargas de passagem e fazendo a ligação de todas as rodovias ao porto de Santos por fora da mancha urbana.

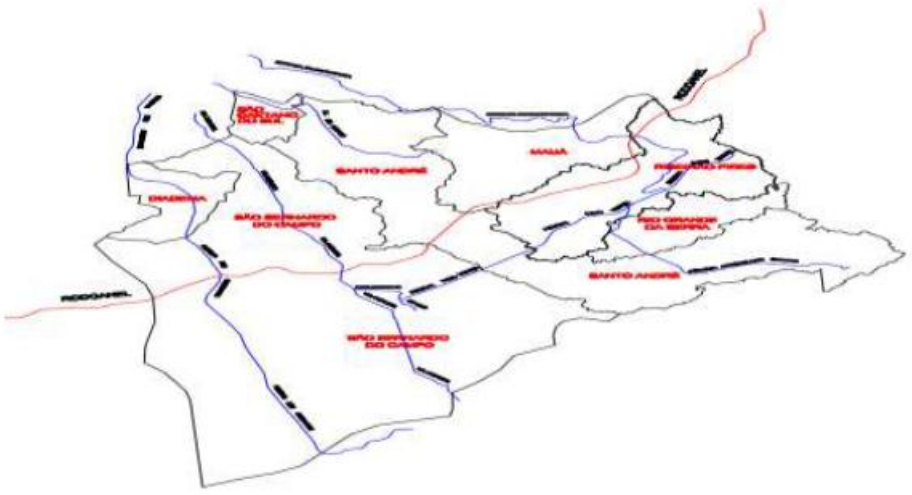

Fonte: Central de Informações Cadastrais e Georeferrenciais.
Prefeitura Municipal de Ribeirão Pires.

2.11. O município da Estância Turística de Ribeirão Pires – SP é localizado numa região do Grande ABC, a Sudoeste do Estado de São Paulo, tendo a totalidade do território – 107 km – em área manancial e 30% de sua área preservada. Está situada no Planalto Atlântico, nos contrafortes da Serra do Mar, nos limites de Paranapiacaba, com topografia acidentada, caracterizada pela presença de “mares de morros”. O Clima é tropical de altitude com temperatura média anual de 16° graus fazendo divisa com os municípios de Mauá, Santo André, Suzano, Rio Grande da Serra e Ferraz de Vasconcelos. A vegetação predominantemente é a Mata Atlântica secundária em estágio médio e avançado de regeneração cobrindo aproximadamente 30% do território.

2.12. No contexto do Grande ABC, Ribeirão Pires é o terceiro Município em termos de área territorial e, representa, aproximadamente, 13% de área regional.

2.13. Sua base econômica é indústria metalúrgica, móveis, plásticos, artefatos de cimento, cerâmica, alimentos e vestuário.

2.14. Importante ressaltar que o Turismo sempre foi apontado como o “Caminho a ser explorado”, para o desenvolvimento social do Município, sendo no ano de 1986 classificada pela Secretaria de Esportes e Turismo do Estado de São Paulo, como de interesse turístico, em função da presença de d’agua grandes áreas florestadas, mirantes, grutas, entre outros várias áreas naturais, cursos, além de imóveis que se configuram Patrimônio Artístico de Apoio/ Desenvolvimento ao Turismo e Desenvolvimento de Ações ligadas área de Saúde, na mesma proporção da demanda existente.

2.15. Hoje, efetivamente o que existe de foco turístico, são monumentos históricos e religiosos; festivais religiosos e regionais; ecoturismo; dentre outros.

Gráfico 01. Distribuição de Impostos Arrecadados em milhões de reais pela Prefeitura Municipal de Ribeirão Pires no período de 2010 a 2012.

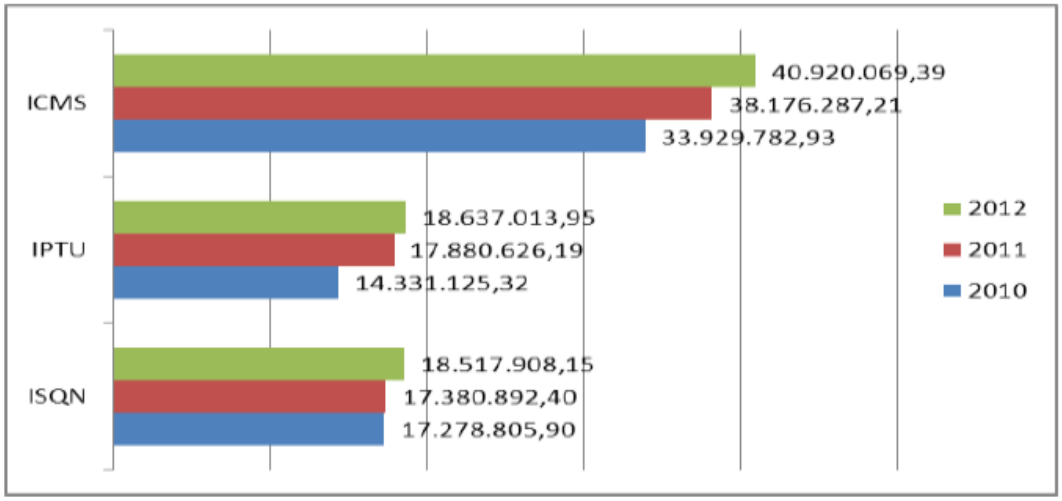

Fonte: Setor de Finanças – PMETRP.

Gráfico 02. Orçamento Municipal de Ribeirão Pires de 2010 a 2012

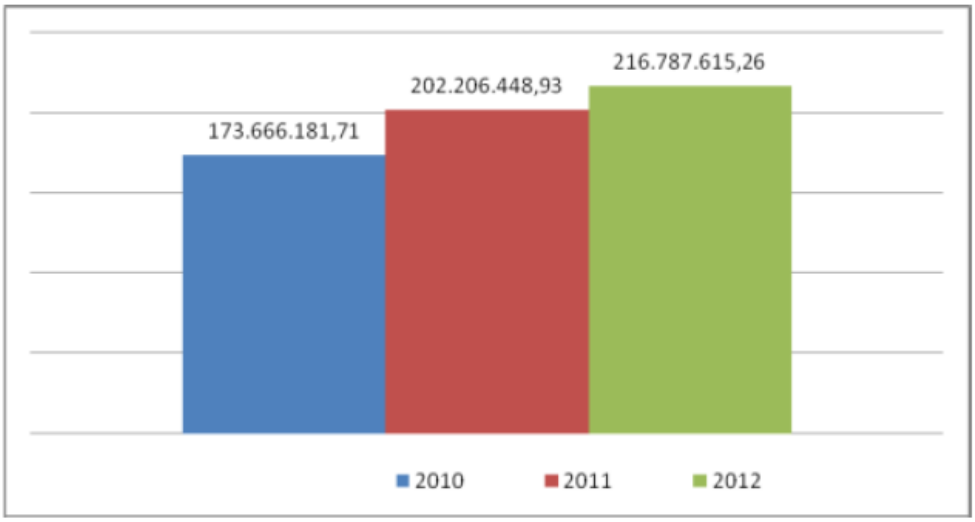

Fonte: PMETRP – www.ribeiraopires.sp.gov.br

Aspectos Demográficos

Ano	2010
População estimada	113.068 habitantes
População Urbana estimada	113.068 habitantes
População Rural estimada	0
Homens	55.318 habitantes
Mulheres	57.750 habitantes
Área Territorial	99, 119 km²
Densidade demográfica (hab./ km²)	1.144,99 hab/km²
Expectativa de vida	69,93 anos
Taxa de fecundidade	2,00 filhos por mulher
Taxa de Alfabetização	94,55%
Índice de Desenvolvimento Humano (IDH-M)	0, 807 Elevado
IDH-M Renda	0,76
IDM-H Longevidade	0,75
IDM-H Educação	0,92

Fonte: PMETRP – www. ribeiraopires.sp.gov.br/DATASUS/IBGE-2010/ IPEADATA2000.

2.16. Das atribuições do Hospital e Maternidade São Lucas;

I - Planejar, organizar, orientar e prover ao munícipe, o atendimento de urgência e emergência ginecológica, de forma ininterrupta;

II - Prestar atendimentos em unidades de internação nas áreas clínico médica, pediatria, cirurgia, ginecologia e obstetrícia;

III - Instituir e manter recursos diagnósticos e terapêuticos nas áreas clínicas nas quais haja prestação de serviços;

IV - Padronizar e normatizar os recursos, objetivando uma assistência hospitalar de boa qualidade e resolutiva;

V - Administrar os recursos humanos, financeiros e materiais de forma a propiciar o funcionamento adequado da infraestrutura hospitalar;

VI - Criar e manter técnicas, normas e procedimentos para aquisição e estocagem de material e medicamentos;

VII - Desenvolver e revisar os controles e procedimentos internos;

VIII - Desenvolver estudos e pesquisas em assuntos relacionados à epidemiologia hospitalar e trabalhar em conjunto com a Comissão de Controle de Infecção Hospitalar - CCIH;

IX - Implementar procedimentos para acompanhar, em conjunto com as Comissões instituídas nos hospitais, os assuntos relativos à epidemiologia hospitalar;

X - Garantir o abastecimento de insumos e materiais de enfermagem, raio x, laboratório e limpeza através do serviço de suprimento;

XI - Controlar o estoque de impresso e papelaria garantindo o abastecimento de todos os setores;

XII - Realizar serviços de zeladoria nas dependências do hospital relacionados à manutenção predial, limpeza, segurança e organização de fluxos;

XIII - Supervisionar as unidades do Hospital Municipal;

XIV - Decidir técnica e administrativamente em assuntos relacionados ao gerenciamento do hospital;

XV - Realizar inspeção hospitalar, registrando e apontando regularmente as intercorrências administrativas e operacionais do serviço;

XVI - Garantir e controlar a qualidade da assistência;

XVII - Prestar apoio à melhoria dos processos de trabalho e a cogestão, os fluxos e rotinas da unidade;

XVIII - Ampliar os canais de comunicação visual e verbal da unidade;

XIX - Monitorar os Projetos Prioritários de Humanização;

XX - Coordenar e monitorar as atividades relacionadas ao acolhimento.

2.17. O referido Hospital São Lucas (Antigo) está segmentado nos seguintes departamentos e setores:

Departamento	Setor
Externo Entrada	Entrada Principal Canteiros Estacionamento Externo Prédio Entrada Ambulância (Recepção) Entrada Ambulância (Tomografia)
Recepção	Sanitário Deficiente Espera Circulação / Espera Recepção Assistente Social Sanitário Masculino Sanitário Feminino Hall de Circulação de Acompanhantes / Visitantes Conforto Estagiários Telefonia
Pronto Socorro Ginecológico e Obstétrico - PSGO	Hall de Circulação Sala de Observação Consultório 01 Sala de Medicação

	Consultório 02 Posto de Enfermagem Fisioterapia Ultrassom Sala de Procedimentos
Clínica Médica 01 / Emergência	Hall de Circulação Raio x Depósito Expurgo Enfermaria 01 Sanitário Masculino Sanitário Feminino Enfermaria 02 Enfermaria 03 Enfermaria 04 Posto de Enfermagem Controle de Tomografia Tomografia Emergência
Farmácia / Almoxarifado	Hall de Circulação Roupa Suja Farmácia Almoxarifado
SND / Central de Material Esterilizado CME	DML - Depósito de Material de Limpeza Material Sujo CME - Central de Material Esterilizado Lactário SND - Serviço de Nutrição e Dietética Refeitório Hall de Circulação Engenharia Clínica Higienização Vestiário Feminino Vestiário Masculino Estoque SAME - Serviço de Arquivo Médico e Estatística Necrotério Manutenção
Maternidade	Conforto Médico Centro Cirúrgico Enfermaria 12 Enfermaria 13

	Enfermaria 14 Enfermaria 15 Enfermaria 16 Conforto Médico Posto de Enfermagem Sala de Vacina Expurgo
CO - Centro Obstétrico	Hall de Circulação Recepção Recém Nascido Pré-parto Circulação Vestiário Masculino Vestiário Feminino Antessala Centro Cirúrgico Copa DML - Depósito de Material de Limpeza Hall de Circulação Restrita Posto de Enfermagem Serviços Guarda e Preparo de Anestésicos Recuperação Pós Anestésica Reanimação de R.N. Escovação Sala de Parto Normal Sala de Parto Cesária
Clínica Médica 02	Rampa de Circulação Área de Acompanhantes DML - Depósito de Material de Limpeza Rouparia Enfermaria 301 Enfermaria 302 Enfermaria 303 Enfermaria 304 Hall de Circulação Posto de Enfermagem Sanitário Masculino Sanitário Feminino Psicóloga Sala de Medicação Conforto Enfermaria Enfermaria 305 Expurgo

	Enfermaria 306 Isolamento Enfermaria 307
Externo do Prédio	Estacionamento Interno Caldeira (Vapor e água quente) Centro de Medição - QGBT (Quadro Geral de Baixa Tensão) Depósito Centro de Ar Comprimido / Vácuo Centro de Ar Medicinal Gerador Lixeira Central GLP Transformador Reservatório de água Circulação de serviço externo
Administrativo e Afins	Administração Sanitário Masculino Sanitário Feminino Sala de Reuniões Laboratório Manutenção e Patrimônio

2.18. Segue a seguir, os serviços prestados pelo Hospital e Maternidade São Lucas:

- Enfermagem Hospitalar;
- Faturamento e Arquivo;
- Recepção e Informação;
- Farmácia Hospitalar;
- Laboratório; Diagnose;
- Apoio Administrativo de Plantão Médico;
- Médica Hospitalar;
- Serviço de Nutrição e Dietética;
- Higiene e Limpeza Hospitalar.

3. METODOLOGIA

3.1. Para a completa e perfeita conceituação dos serviços de manutenção predial na construção civil, apresenta o Signatário uma breve análise dos mesmos sob a ótica dos ditames da Engenharia Legal e a NBR 5674 (ABNT, 2012) - Manutenção de edificações - Requisitos para o sistema de gestão de manutenção.

3.2. Existem duas abordagens possíveis para a classificação das manutenções: a classificação **CORRETIVA** (intervenção imediata) e a classificação **PREVENTIVA** (intervenção programada).

3.3. Após as ações de manutenção, segundo suas gêneses, podem ser classificados conforme NBR 16747 (ABNT, 2020) - Inspeção predial — Diretrizes, conceitos, terminologia e procedimento, devidamente adaptada para a realizada a seguir:

- **Origem Endógena** (fatores da própria edificação);
- **Origem Exógena** (fatores extrínsecos à edificação);
- **Naturais**;

3.4. Por outro lado, a engenharia de manutenção considera problemas construtivos decorrentes de mau uso, desgaste natural e falhas de manutenção como **anomalias funcionais**.

- **Funcionais** (fatores de uso);

3.5. Nesse tocante, fica evidenciado que a relação origem/responsabilidade, em geral, resulta no seguinte quadro:

3.6. Objetivando atender aos critérios básicos estabelecidos pelas NBR 5674 (ABNT, 2012) foi fragmentado pelo Signatário os indicadores sistematicamente para verificação e gestão da manutenção: (a) Unidade atendida; (b) tipo de manutenção; (c) departamentos afetados; (d) setores afetados; (e) tipos de serviços realizados; (f) execução, (g) classificações das manutenções, conforme ilustrado no Fluxograma.

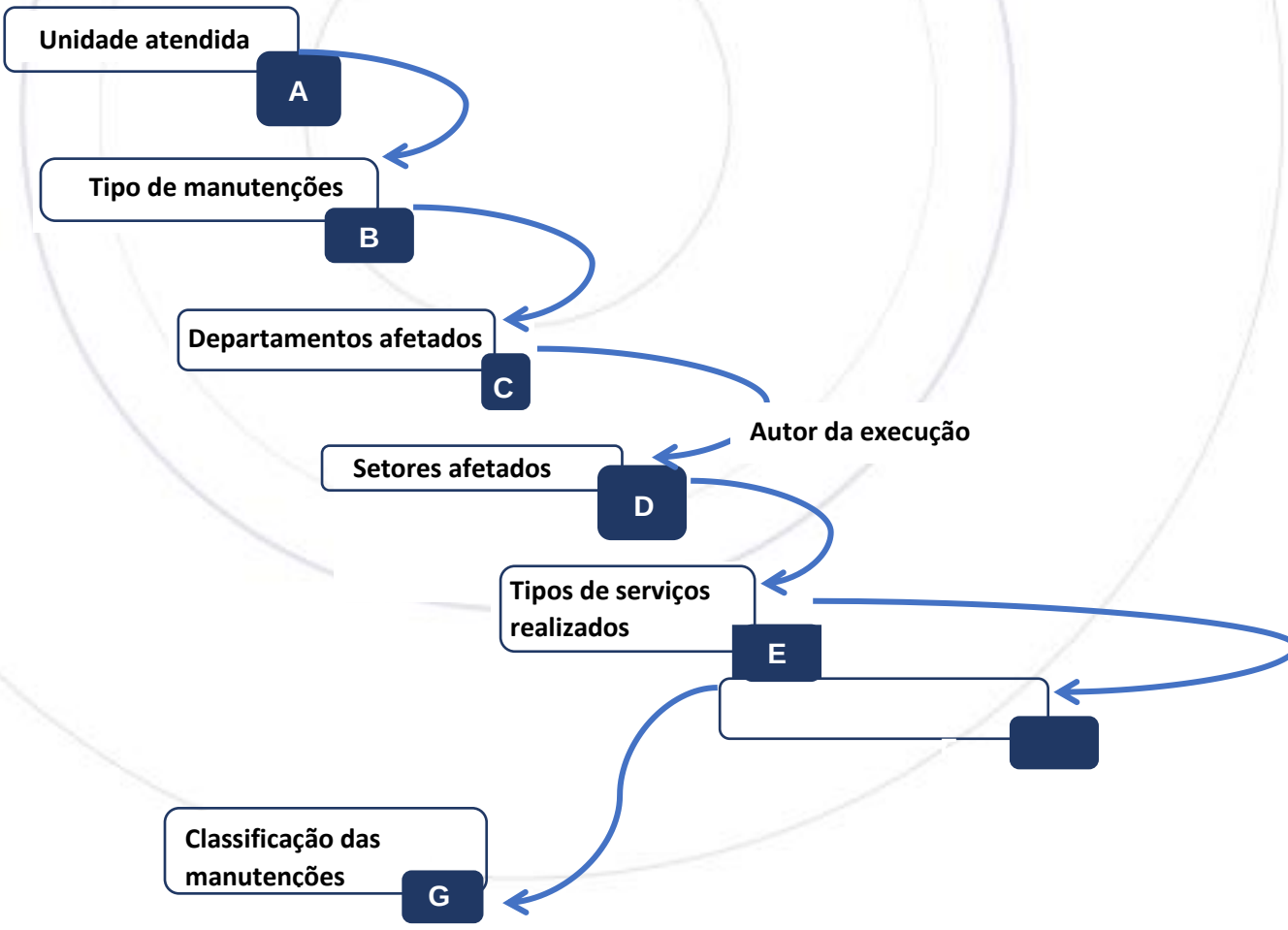

4. DO DESENVOLVIMENTO DOS TRABALHOS

4.1. A DG, no âmbito desse trabalho, desenvolvida na Gestão da Manutenção Predial de Hospitais, é capaz de implantar e padronizar soluções técnicas para resolução de problemas que ocorrem no cotidiano hospitalar, com o objetivo de nivelar e alinhar práticas de manutenção quanto às ferramentas de planejamento, fiscalização, controle e gestão dos recursos investidos na conservação predial e funcionalidade dos ativos hospitalares.

4.2. Diante disso, elaboramos um relatório de atividades executadas no mês de **FEVEREIRO**, afim de corroborar e ratificar junto a administração da empresa BIOGESP, na prevenção de eventuais questões que possam surgir.

4.3. O relatório gerencial mensal é de grande importância como ferramenta de consolidação de um período de serviço, onde será possível consolidar e registrar a evolução de todos os trabalhos técnicos e administrativos relevantes, realizados pela equipe de engenharia de manutenção predial, como seus indicadores e índices, pontos fortes, pontos fracos, acidentes ou incidentes, quadro de funcionários, absenteísmo, turnover, não conformidades, plano de ação, treinamentos, documentação legal obrigatória, investimentos, melhorias, custos e investimentos, pontos de atenção, evolução de atividades perenes ou cíclicas, relatórios de prestadores de serviço, satisfação dos usuários e concluindo com o parecer técnico resumido do gestor responsável pela operação, consolidando o período em referência.

4.4. Resumidamente, o principal cerne dos Relatórios de Manutenção é de buscar uma gestão profissional de

prestação de contas com periodicidade vinculada às diretrizes do Plano de Manutenção, e os indicadores servem para medir o desempenho dos processos internos e externos, colaborando no alcance dos objetivos.

4.5. Os objetivos dos relatórios de Manutenção Predial e dos indicadores de desempenho são de estabelecer uma sistemática mais eficiente e eficaz na gestão predial, com foco na operação, manutenção preditiva, preventiva e corretiva. O controle dos fatores que influenciam direta ou indiretamente no desempenho dos resultados da equipe de manutenção trazem impactos positivos na economia de gastos, na confiabilidade dos sistemas e das instalações, segurança e bem-estar aos pacientes e funcionários.

4.6. No intuito de agilizar os processos de chamados para manutenção predial, utilizamos uma ferramenta chamada “Runrun.It” através de um link ou Qrcode, exposto a seguir:

Runrun.it

4.7. A ferramenta de uma empresa brasileira, desenvolvida a partir de um “Software como serviço” (SaaS) com base em São Paulo, SP. O serviço é uma ferramenta para colaboração e gerenciamento de tarefas, com foco no aumento da produtividade, mais organização e melhor integração entre seus colaboradores. Eleito entre as 100 mais inovadoras empresas brasileiras pelo Jornal Valor Econômico.

5. DOS SERVIÇOS EXECUTADOS

5.1. Diante disso, foram executados os seguintes serviços que serão elencados a seguir, no entanto, tem alguns serviços que não foram listados, tais como remanejamento, acompanhamento de terceiros, serviços de grande esforço físico que demandam boa parte da carga diária e entre outros:

Ordem de Serviço	Data de Atendimento	Unidade	Tipo de Manutenção	Departamento	Setor	Tipo de Serviço	Execução
1685	03/02/2025	HMSL	Corretiva	SND / Central de Material Esterilizado CME	Lactário	Troca	Fabricio
1686	03/02/2025	HMSL	Corretiva	SND / Central de Material Esterilizado CME		Troca	Fabricio
1687	03/02/2025	HMSL	Corretiva	Recepção	Recepção	Troca	Fabricio
1688	04/02/2025	HMSL	Corretiva	Administrativo e Afins	Administração	Reparo	Fabricio
1689	12/02/2025	HMSL	Corretiva	Recepção	Recepção	Reparo	Luciano
1690	12/02/2025	HMSL	Corretiva	Externo Entrada	Canteiros	Roçagem	Luciano
1691	12/02/2025	HMSL	Corretiva	Recepção	Recepção	Reparo	Luciano
1692	12/02/2025	HMSL	Corretiva	SND / Central de Material Esterilizado CME		Troca	Fabricio
1693	12/02/2025	HMSL	Corretiva	SND / Central de Material Esterilizado CME		Troca	Fabricio
1694	12/02/2025	HMSL	Corretiva	Maternidade	Enfermaria 14	Troca	Fabricio
1695	14/02/2025	HMSL	Corretiva	SND / Central de Material Esterilizado CME	Lactário	Reparo	Fabricio
1696	14/02/2025	HMSL	Corretiva	SND / Central de Material Esterilizado CME	Cozinha	Desentupir	Fabricio
1697	14/02/2025	HMSL	Corretiva			Instalação	Fabricio
1698	27/02/2025	HMSL	Corretiva	Maternidade	Enfermaria 12	Troca	Luciano
1699	19/02/2025	HMSL	Corretiva	SND / Central de Material Esterilizado CME	Cozinha	Troca	Fabricio
1700	24/02/2025	HMSL	Corretiva		Vestiário feminino	Instalação	Fabricio
1701	24/02/2025	HMSL	Corretiva	Recepção	Recepção	Reparo	Fabricio

1702	04/02/2025	HMSL NOVO	Corretiva		Recepção	Reparo	Fabricio
1703	04/02/2025	HMSL NOVO	Corretiva			Reparo	Fabricio
1704	04/02/2025	HMSL NOVO	Corretiva		Quarto 301	Lubrificação	Fabricio/Luciano
1705	04/02/2025	HMSL NOVO	Corretiva		Quarto 302	Lubrificação	Fabricio/Luciano
1706	04/02/2025	HMSL NOVO	Corretiva		Quarto 303	Lubrificação	Fabricio/Luciano
1707	04/02/2025	HMSL NOVO	Corretiva		Quarto 304	Lubrificação	Fabricio/Luciano
1708	04/02/2025	HMSL NOVO	Corretiva		Quarto 305	Lubrificação	Fabricio/Luciano
1709	04/02/2025	HMSL NOVO	Corretiva		Quarto 306	Lubrificação	Fabricio/Luciano
1710	04/02/2025	HMSL NOVO	Corretiva		Quarto 307	Lubrificação	Fabricio/Luciano
1711	04/02/2025	HMSL NOVO	Corretiva		Quarto 308	Lubrificação	Fabricio/Luciano
1712	04/02/2025	HMSL NOVO	Corretiva		Quarto 318	Pintura	Edpo
1713	04/02/2025	HMSL NOVO	Corretiva		Quarto 320	Pintura	Edpo
1714	04/02/2025	HMSL NOVO	Corretiva		Quarto 319	Pintura	Edpo
1715	04/02/2025	HMSL NOVO	Corretiva		Quarto 317	Pintura	Edpo
1716	05/02/2025	HMSL NOVO	Corretiva	Recepção	Recepção	Instalação	Luciano
1717	05/02/2025	HMSL NOVO	Corretiva	3º Andar		Pintura	Francisco
1718	05/02/2025	HMSL NOVO	Corretiva	2º Andar		Pintura	Francisco
1719	05/02/2025	HMSL NOVO	Corretiva			Pintura	Francisco
1720	05/02/2025	HMSL NOVO	Corretiva	2º Andar		Pintura	Francisco
1721	05/02/2025	HMSL NOVO	Corretiva			Pintura	Francisco
1722	04/02/2025	HMSL NOVO	Corretiva	2º Andar		Pintura	Francisco
1723	04/02/2025	HMSL NOVO	Corretiva		UTI	Verificação	Edpo
1724	06/02/2025	HMSL NOVO	Corretiva		Emergência	Verificação	Edpo
1725	06/02/2025	HMSL NOVO	Corretiva		UTI	Troca	Edpo
1726	05/02/2025	HMSL NOVO	Corretiva		Emergência	Troca	Francisco
1727	05/02/2025	HMSL NOVO	Corretiva		Emergência	Troca	Francisco

1728	05/02/2025	HMSL NOVO	Corretiva			Lubrificação	Fabricio
1729	05/02/2025	HMSL NOVO	Corretiva			Lubrificação	Fabricio
1730	05/02/2025	HMSL NOVO	Corretiva			Lubrificação	Fabricio
1731	05/02/2025	HMSL NOVO	Corretiva			Lubrificação	Fabricio
1732	05/02/2025	HMSL NOVO	Corretiva		Isolamento	Instalação	Luciano
1733	05/02/2025	HMSL NOVO	Corretiva			Lubrificação	Fabricio
1734	05/02/2025	HMSL NOVO	Corretiva			Lubrificação	Fabricio
1735	05/02/2025	HMSL NOVO	Corretiva			Lubrificação	Fabricio
1736	05/02/2025	HMSL NOVO	Corretiva		Quarto 316	Lubrificação	Fabricio
1737	05/02/2025	HMSL NOVO	Corretiva		Quarto 317	Lubrificação	Fabricio
1738	05/02/2025	HMSL NOVO	Corretiva	2º Andar	Recepção	Troca	Francisco
1739	05/02/2025	HMSL NOVO	Corretiva	2º Andar		Troca	Francisco
1740	05/02/2025	HMSL NOVO	Corretiva		Hall de circulação	Troca	Francisco
1741	05/02/2025	HMSL NOVO	Corretiva	3º Andar	Hall de circulação	Troca	Francisco
1742	05/02/2025	HMSL NOVO	Corretiva	3º Andar	Recepção	Troca	Francisco
1743	05/02/2025	HMSL NOVO	Corretiva	3º Andar	Hall de circulação	Troca	Francisco
1744	05/02/2025	HMSL NOVO	Corretiva	1º Andar		Troca	Edpo
1745	06/02/2025	HMSL NOVO	Corretiva	1º Andar		Troca	Edpo
1746	06/02/2025	HMSL NOVO	Corretiva		Farmácia	Troca	Edpo
1747	07/02/2025	HMSL NOVO	Corretiva	2º Andar		Instalação	Edpo
1748	08/02/2025	HMSL NOVO	Corretiva	2º Andar	Hall de circulação	Pintura	Francisco
1749	08/02/2025	HMSL NOVO	Corretiva	2º Andar	Antiga Cozinha	Pintura	Francisco
1750	08/02/2025	HMSL NOVO	Corretiva	2º Andar		Pintura	Francisco
1751	08/02/2025	HMSL NOVO	Corretiva	2º Andar		Pintura	Francisco
1752	10/02/2025	HMSL NOVO	Corretiva	3º Andar	Quarto 308	Troca	Francisco
1753	10/02/2025	HMSL NOVO	Corretiva	2º Andar		Pintura	Francisco

1754	10/02/2025	HMSL NOVO	Corretiva	2º Andar		Pintura	Francisco
1755	10/02/2025	HMSL NOVO	Corretiva	2º Andar		Pintura	Francisco
1756	10/02/2025	HMSL NOVO	Corretiva	2º Andar		Pintura	Francisco
1757	10/02/2025	HMSL NOVO	Corretiva	2º Andar	Recepção	Pintura	Francisco
1758	10/02/2025	HMSL NOVO	Corretiva			Instalação	Francisco
1759	10/02/2025	HMSL NOVO	Corretiva	2º Andar		Instalação	Francisco
1760	10/02/2025	HMSL NOVO	Corretiva	2º Andar		Instalação	Francisco
1761	10/02/2025	HMSL NOVO	Corretiva	2º Andar		Troca	Francisco
1762	10/02/2025	HMSL NOVO	Corretiva	1º Andar		Troca	Francisco
1763	10/02/2025	HMSL NOVO	Corretiva	1º Andar		Troca	Francisco
1764	10/02/2025	HMSL NOVO	Corretiva	1º Andar		Troca	Francisco
1765	10/02/2025	HMSL NOVO	Corretiva	2º Andar	Hall de circulação	Troca	Francisco
1766	10/02/2025	HMSL NOVO	Corretiva	1º Andar	Administração	Troca	Francisco
1767	10/02/2025	HMSL NOVO	Corretiva	1º Andar	Diretoria	Troca	Francisco
1768	10/02/2025	HMSL NOVO	Corretiva	1º Andar	Farmácia	Troca	Francisco
1769	11/02/2025	HMSL NOVO	Corretiva	2º Andar		Instalação	Francisco
1770	12/02/2025	HMSL NOVO	Corretiva	3º Andar	Quarto 309	Reparo	Francisco
1771	11/02/2025	HMSL NOVO	Corretiva	3º Andar	Quarto 316	Troca	Francisco
1772	12/02/2025	HMSL NOVO	Corretiva	2º Andar	Quarto 206	Troca	Francisco
1773	12/02/2025	HMSL NOVO	Corretiva	2º Andar	Quarto 210	Instalação	Francisco
1774	12/02/2025	HMSL NOVO	Corretiva	3º Andar	Quarto 302	Reparo	Francisco
1775	12/02/2025	HMSL NOVO	Corretiva	3º Andar		Instalação	Francisco
1776	12/02/2025	HMSL NOVO	Corretiva	3º Andar	Quarto 307	Instalação	Francisco
1777	13/02/2025	HMSL NOVO	Corretiva	1º Andar	Hall de circulação	Troca	Luciano
1778	13/02/2025	HMSL NOVO	Corretiva	3º Andar		Troca	Luciano
1779	13/02/2025	HMSL NOVO	Corretiva	2º Andar	Hall de circulação	Troca	Luciano

1780	14/02/2025	HMSL NOVO	Corretiva	2º Andar	UTI	Reparo	Luciano
1781	14/02/2025	HMSL NOVO	Corretiva			Troca	Luciano
1782	14/02/2025	HMSL NOVO	Corretiva			Instalação	Francisco
1783	14/02/2025	HMSL NOVO	Corretiva			Instalação	Francisco
1784	14/02/2025	HMSL NOVO	Corretiva	2º Andar	UTI	Reparo	Francisco
1785	14/02/2025	HMSL NOVO	Corretiva	3º Andar	Quarto 302	Reparo	Francisco
1786	14/02/2025	HMSL NOVO	Corretiva	2º Andar		Instalação	Francisco
1787	17/02/2025	HMSL NOVO	Corretiva	2º Andar	Recepção	Reparo	Francisco
1788	17/02/2025	HMSL NOVO	Corretiva	3º Andar	Quarto 306	Instalação	Francisco
1789	17/02/2025	HMSL NOVO	Corretiva			Troca	Francisco
1790	17/02/2025	HMSL NOVO	Corretiva	3º Andar	Hall de circulação	Instalação	Francisco
1791	17/02/2025	HMSL NOVO	Corretiva	2º Andar	Quarto 209	Instalação	Luciano
1792	19/02/2025	HMSL NOVO	Corretiva		Recepção	Pintura	Luciano
1793	19/02/2025	HMSL NOVO	Corretiva			Reparo	Luciano
1794	19/02/2025	HMSL NOVO	Corretiva	2º Andar	UTI	Reparo	Luciano
1795	19/02/2025	HMSL NOVO	Corretiva		Recepção	Reparo	Luciano
1796	19/02/2025	HMSL NOVO	Corretiva		Área externa	Instalação	Luciano
1797	19/02/2025	HMSL NOVO	Corretiva		Administração	Aplicação	Luciano
1798	19/02/2025	HMSL NOVO	Corretiva		Administração	Aplicação	Luciano
1799	19/02/2025	HMSL NOVO	Corretiva	3º Andar		Reparo	Luciano
1800	19/02/2025	HMSL NOVO	Corretiva		Quarto 304	Reparo	Luciano
1801	19/02/2025	HMSL NOVO	Corretiva		Quarto 303	Pintura	Luciano
1802	19/02/2025	HMSL NOVO	Corretiva	3º Andar	Quarto 323	Reparo	Luciano
1803	19/02/2025	HMSL NOVO	Corretiva		Quarto 320	Reparo	Luciano
1804	19/02/2025	HMSL NOVO	Corretiva		Recepção	Pintura	Luciano
1805	20/02/2025	HMSL NOVO	Corretiva		Sala diretoria	Instalação	Luciano

1806	21/02/2025	HMSL NOVO	Corretiva		Recepção	Reparo	Luciano
1807	21/02/2025	HMSL NOVO	Corretiva				Luciano
1808	21/02/2025	HMSL NOVO	Corretiva	2º Andar	Depósito Cozinha	Lubrificação	Luciano
1809	21/02/2025	HMSL NOVO	Corretiva				Luciano
1810	21/02/2025	HMSL NOVO	Corretiva	1º Andar		Reparo	Luciano
1811	21/02/2025	HMSL NOVO	Corretiva			Troca	Luciano
1812	21/02/2025	HMSL NOVO	Corretiva			Reparo	Luciano
1813	21/02/2025	HMSL NOVO	Corretiva			Instalação	Luciano
1814	22/02/2025	HMSL NOVO	Corretiva		Estacionamento	Instalação	Luciano
1815	22/02/2025	HMSL NOVO	Corretiva		Laboratório	Reparo	Luciano
1816	22/02/2025	HMSL NOVO	Corretiva		Laboratório	Troca	Luciano
1817	22/02/2025	HMSL NOVO	Corretiva		Cozinha	Troca	Luciano
1818	24/02/2025	HMSL NOVO	Corretiva			Reparo	Luciano
1819	24/02/2025	HMSL NOVO	Corretiva	2º Andar	Conforto Enfermagem	Reparo	Luciano
1820	25/02/2025	HMSL NOVO	Corretiva		Tomografia	Reparo	Luciano
1821	25/02/2025	HMSL NOVO	Corretiva		Conforto Enfermagem	Reparo	Luciano
1822	25/02/2025	HMSL NOVO	Corretiva	2º Andar	UTI	Reparo	Luciano
1823	27/02/2025	HMSL NOVO	Corretiva			Instalação	Luciano
1824	27/02/2025	HMSL NOVO	Corretiva		Administração	Instalação	Luciano
1825	27/02/2025	HMSL NOVO	Corretiva		Administração	Instalação	Luciano
1826	27/02/2025	HMSL NOVO	Corretiva	3º Andar		Instalação	Luciano
1827	27/02/2025	HMSL NOVO	Corretiva	2º Andar	UTI	Reparo	Luciano
1828	27/02/2025	UPA	Corretiva			Troca	Luciano
1829	19/02/2025	HMSL NOVO	Corretiva			Troca	Francisco
1830	19/02/2025	HMSL NOVO	Corretiva			Troca	Francisco
1831	19/02/2025	HMSL NOVO	Corretiva			Troca	Francisco

1832	21/02/2025	HMSL NOVO	Corretiva	2º Andar		Remoção	Francisco
1833	21/02/2025	HMSL NOVO	Corretiva	2º Andar	Berçário	Instalação	Francisco
1834	22/02/2025	HMSL NOVO	Corretiva			Troca	Francisco
1835	24/02/2025	HMSL NOVO	Corretiva			Troca	Francisco
1836	25/02/2025	HMSL NOVO	Corretiva	2º Andar	UTI	Reparo	Francisco
1837	25/02/2025	HMSL NOVO	Corretiva	2º Andar	Quarto 207	Troca	Francisco
1838	04/02/2025	UBS SANTA LUZIA	Corretiva			Roçagem	Luciano
1839	11/02/2025	CAISM/CEM	Corretiva			Roçagem	Luciano
1840	13/02/2025	UBS OURO FINO	Corretiva			Roçagem	Luciano
1841	13/02/2025	UBS CENTRO ALTO	Corretiva			Roçagem	Luciano
1842	18/02/2025	UBS VALENTINA	Corretiva			Roçagem	Luciano
1843	18/02/2025	UBS CAÇULA	Corretiva			Roçagem	Luciano
1844	19/02/2025	UBS IV DIVISÃO	Corretiva			Roçagem	Luciano
1845	20/02/2025	UBS LUSO	Corretiva			Roçagem	Luciano

Descrição do Serviço	Quantitativo Material	Classificação	Material Utilizado	Pendência
Troca de lâmpada lactário - SND	1	Anomalia Funcional	Lâmpada nova	Concluído
Troca de lâmpada - SND	1	Anomalia Funcional	Lâmpada nova	Concluído
Troca de lâmpada - Recepção	1	Anomalia Funcional	Lâmpada nova	Concluído
Reparo na fechadura - Administração	1	Anomalia Funcional	Parafusadeira	Concluído
Bebedouro com vazamento - Recepção	1	Anomalia Funcional	Alicate	Concluído
Roçagem externa - Canteiro	1	Anomalia Funcional	Roçadeira	Concluído
Porta do armário quebrada - Recepção	1	Anomalia Funcional	Parafusadeira	Concluído
Troca de lâmpada - SND	1	Anomalia Funcional	Lâmpada nova	Concluído
Troca de assento sanitário - CME	1	Anomalia Funcional	Assento novo	Concluído
Troca de lâmpada - Enfermaria 14	1	Anomalia Funcional	Lâmpada nova	Concluído
Reparo na torneira - lactário	1	Anomalia Funcional	Alicate	Concluído
Ralo da cozinha entupido - SND	1	Anomalia Funcional	Desentupidor	Concluído
Instalação de espelho de tomada - CCIH	1	Anomalia Funcional	Espelho de tomada	Concluído
Troca de lâmpada Maternidade Quarto 12	1	Anomalia Funcional	Lâmpada nova	Concluído
Troca de lâmpada - Cozinha	1	Anomalia Funcional	Lâmpada nova	Concluído
Instalação de assento sanitário - Vestiário feminino	1	Anomalia Funcional	Assento novo	Concluído
Reparo no bebedouro com vazamento - Recepção	1	Anomalia Funcional	Alicate	Concluído
Reparo no hamper	1	Anomalia Funcional	Rodinha nova	Concluído
Reparo no carrinho de suporte de medicação	1	Anomalia Funcional	Rodinha nova	Concluído
Lubrificação nas camas - Quarto 301	2	Anomalia Funcional	Desengripante	Concluído
Lubrificação nas camas - Quarto 302	2	Anomalia Funcional	Desengripante	Concluído
Lubrificação nas camas - Quarto 303	2	Anomalia Funcional	Desengripante	Concluído
Lubrificação nas camas - Quarto 304	2	Anomalia Funcional	Desengripante	Concluído
Lubrificação nas camas - Quarto 305	2	Anomalia Funcional	Desengripante	Concluído
Lubrificação nas camas - Quarto 306	2	Anomalia Funcional	Desengripante	Concluído
Lubrificação nas camas - Quarto 307	2	Anomalia Funcional	Desengripante	Concluído

Lubrificação nas camas - Quarto 308	2	Anomalia Funcional	Desengripante	Concluído
Retoques de pintura - Quarto 318	1	Anomalia Funcional	Tinta látex	Concluído
Retoques de pintura - Quarto 320	1	Anomalia Funcional	Tinta látex	Concluído
Retoques de pintura - Quarto 319	1	Anomalia Funcional	Tinta látex	Concluído
Retoques de pintura - Quarto 317	1	Anomalia Funcional	Tinta látex	Concluído
Instalação de TV Recepção Hospital Novo	1	Anomalia Funcional	Suporte novo	Concluído
Retoques de pintura no teto da escada - 3º Andar	1	Anomalia Funcional	Tinta látex	Concluído
Retoques de pintura no teto da escada - 2º Andar	1	Anomalia Funcional	Tinta látex	Concluído
Retoques de pintura na escada	1	Anomalia Funcional	Tinta látex	Concluído
Retoques de pintura no teto da escada - 2º Andar	1	Anomalia Funcional	Tinta látex	Concluído
Retoques de pintura hall do elevador	1	Anomalia Funcional	Tinta látex	Concluído
Retoques de pintura no teto da escada - 2º Andar	1	Anomalia Funcional	Tinta látex	Concluído
Verificação de torpedo - UTI	1	Anomalia Funcional		Concluído
Verificação de torpedo - Emergência	1	Anomalia Funcional		Concluído
Troca de lâmpada - UTI	1	Anomalia Funcional	Lâmpada nova	Concluído
Troca de lâmpada - Emergência	1	Anomalia Funcional	Lâmpada nova	Concluído
Troca de lâmpada - Emergência	1	Anomalia Funcional	Lâmpada nova	Concluído
Lubrificação nas camas - Quarto 309	1	Anomalia Funcional	Desengripante	Concluído
Lubrificação nas camas - Quarto 310	1	Anomalia Funcional	Desengripante	Concluído
Lubrificação nas camas - Quarto 312	1	Anomalia Funcional	Desengripante	Concluído
Lubrificação nas camas - Quarto 311	1	Anomalia Funcional	Desengripante	Concluído
Fixação de forro - Isolamento	1	Anomalia Funcional	Forro	Concluído
Lubrificação nas camas - Quarto 313	1	Anomalia Funcional	Desengripante	Concluído
Lubrificação nas camas - Quarto 314	1	Anomalia Funcional	Desengripante	Concluído
Lubrificação nas camas - Quarto 315	1	Anomalia Funcional	Desengripante	Concluído
Lubrificação nas camas - Quarto 316	1	Anomalia Funcional	Desengripante	Concluído
Lubrificação nas camas - Quarto 317	1	Anomalia Funcional	Desengripante	Concluído
Troca de lâmpada Recepção - 2º Andar	2	Anomalia Funcional	Lâmpada nova	Concluído
Troca de lâmpada - 2º Andar	2	Anomalia Funcional	Lâmpada nova	Concluído

Troca de lâmpada - Corredor	2	Anomalia Funcional	Lâmpada nova	Concluído
Troca de lâmpada hall de circulação - 3º Andar	7	Anomalia Funcional	Lâmpada nova	Concluído
Troca de lâmpada recepção - 3º Andar	2	Anomalia Funcional	Lâmpada nova	Concluído
Troca de lâmpada hall de circulação - 3º Andar	4	Anomalia Funcional	Lâmpada nova	Concluído
Troca de lâmpada - 1º Andar	7	Anomalia Funcional	Lâmpada nova	Concluído
Troca de lâmpada - 1º Andar	2	Anomalia Funcional	Lâmpada nova	Concluído
Troca de lâmpada - Farmácia	2	Anomalia Funcional	Lâmpada nova	Concluído
Instalação de TV-Smart - 2º Andar	1	Anomalia Funcional	Suporte novo	Concluído
Retoques de pintura no hall de circulação - 2º Andar	1	Anomalia Funcional	Tinta látex	Concluído
Retoques de pintura na antiga cozinha - 2º Andar	1	Anomalia Funcional	Tinta látex	Concluído
Retoque de pintura na parede e porta - 2º Andar	1	Anomalia Funcional	Tinta látex	Concluído
Pintura no Quarto - 2ºAndar	1	Anomalia Funcional	Tinta látex	Concluído
Troca de chuveiro - Quarto 308 - 3º Andar	1	Anomalia Funcional	Chuveiro Novo	Concluído
Pintura da porta - 2º Andar	1	Anomalia Funcional	Tinta látex	Concluído
Pintura da porta - 2º Andar	1	Anomalia Funcional	Tinta látex	Concluído
Retoques de pintura no quarto - 2ºAndar	1	Anomalia Funcional	Tinta látex	Concluído
Pintura das Portas - 2º Andar	1	Anomalia Funcional	Tinta látex	Concluído
Retoque de pintura na recepção - 2ºAndar	1	Anomalia Funcional	Tinta látex	Concluído
Instalação de placa de identificação	1	Anomalia Funcional	Placa de identificação	Concluído
Instalação de TV-Smart - 2º Andar	1	Anomalia Funcional	Suporte novo	Concluído
Instalação correta do suporte da TV	1	Anomalia Funcional	Suporte novo	Concluído
Troca de lâmpada - 2º Andar	1	Anomalia Funcional	Lâmpada nova	Concluído
Troca de lâmpada - 1º Andar	1	Anomalia Funcional	Lâmpada nova	Concluído
Troca de lâmpada Administração - 1º Andar	1	Anomalia Funcional	Lâmpada nova	Concluído
Troca de lâmpada - 1º Andar	1	Anomalia Funcional	Lâmpada nova	Concluído

Troca de lâmpada no corredor - 2º Andar	3	Anomalia Funcional	Lâmpada nova	Concluído
Troca de lâmpada Administração - 1º Andar	4	Anomalia Funcional	Lâmpada nova	Concluído
Troca de lâmpada diretoria - 1º Andar	2	Anomalia Funcional	Lâmpada nova	Concluído
Troca de lâmpada Farmácia - 1º Andar	4	Anomalia Funcional	Lâmpada nova	Concluído
Instalação de TV-Smart - 2º Andar	3	Anomalia Funcional	Suporte novo	Concluído
Reparo no trinco da porta - Quarto 309 - 3º Andar	1	Anomalia Funcional	Trinco novo	Concluído
Troca de chuveiro - Quarto 316 - 3º Andar	1	Anomalia Funcional	Chuveiro novo	Concluído
Troca de dispenser sabonete líquido - Quarto 206 - 2º Andar	1	Anomalia Funcional	Dispenser novo	Concluído
Instalação de placa identificação - Quarto 210 - 2º Andar	1	Anomalia Funcional	Placa de identificação	Concluído
Reparo na fiação do chuveiro - Quarto 302 - 3º Andar	1	Anomalia Funcional	Chuveiro novo	Concluído
Instalação de torneira copo - 3º Andar	1	Anomalia Funcional	Torneira copo nova	Concluído
Instalação do acabamento do Registro Quarto 307 - 3º Andar	1	Anomalia Funcional	Acabamento do Registro	Concluído
Troca de lâmpada - Corredor administração - 1º Pavimento	9	Anomalia Funcional	Lâmpada nova	Concluído
Troca de lâmpada - Terceiro Andar	10	Anomalia Funcional	Lâmpada nova	Concluído
Troca de lâmpada do corredor - 2º Pavimento	10	Anomalia Funcional	Lâmpada nova	Concluído
Pia com vazamento UTI - 2º Andar	1	Anomalia Funcional	Alicate	Concluído
Troca de rodinha do carrinho	11	Anomalia Funcional	Rodinha nova	Concluído
Instalação de silicone na pia	1	Anomalia Funcional	Silicone	Concluído
Instalação de torneira	1	Anomalia Funcional	Torneira nova	Concluído
Vazamento do sifão UTI - 2º Andar	1	Anomalia Funcional	Alicate	Concluído
Reparo no registro da descarga - Quarto 302 - 3º Andar	1	Anomalia Funcional	Registro novo	Concluído
Instalação de suporte de sabonete líquido banheiro - 2º Andar	1	Anomalia Funcional	Suporte novo	Concluído
Reajuste da torneira da recepção - 2º Andar	1	Anomalia Funcional	Alicate	Concluído
Instalação de placa de identificação - Quarto 306 - 3º Andar	1	Anomalia Funcional	Placa de identificação	Concluído
Troca de rodinha do carrinho	1	Anomalia Funcional	Rodinha nova	Concluído

Instalação do suporte higiene de álcool em gel corredor - 3º Andar	1	Anomalia Funcional	Suporte novo	Concluído
Instalação de forro do Quarto 209 - 2º Andar	1	Anomalia Funcional	Forro	Concluído
Reparo de pintura - Escada recepção	1	Anomalia Funcional	Tinta látex	Concluído
Caixa d'água vazando - Último nível	1	Anomalia Funcional		Concluído
Raspagem em silicone da pia - UTI	1	Anomalia Funcional	Silicone	Concluído
Furo de serra copos - Armário novo recepção	1	Anomalia Funcional	Serra copo	Concluído
Instalação de torneira - Área externa	1	Anomalia Funcional	Torneira nova	Concluído
Aplicação de rejunte entorno de vaso sanitário - Banheiro masculino administração	1	Anomalia Funcional	Rejunte	Concluído
Aplicação de rejunte entorno de vaso sanitário - Banheiro feminino administração	1	Anomalia Funcional	Rejunte	Concluído
Solda em suporte de soro - Clinica medica 3º andar	1	Anomalia Funcional	Solda	Concluído
Chuveiro não está funcionando - Quarto 304	1	Anomalia Funcional	Alicate	Concluído
Pintura quarto 303 - Clínica médica	1	Anomalia Funcional	Tinta látex	Concluído
Banheiro com vazamento - Quarto 323 3º Andar	1	Anomalia Funcional	Alicate	Concluído
Reparo de bate maca - Quarto 320 - clínica médica	1	Anomalia Funcional	Chave de fenda	Concluído
Pintura da porta - Recepção	1	Anomalia Funcional	Tinta látex	Concluído
Instalação de Persiana - Sala diretoria	1	Anomalia Funcional	Persiana	Concluído
Reaperto de longarinas - Nova recepção	1	Anomalia Funcional	Chave de fenda	Concluído
Realocar mesas nutrição	1	Anomalia Funcional		Concluído
Lubrificação de fechadura - Depósito cozinha 2° Pavimento	1	Anomalia Funcional	Desengripante	Concluído
Macas Hospitalares	1	Anomalia Funcional		Concluído
Reparo de fechadura - Shaft 1º Pavimento	1	Anomalia Funcional	Chave de fenda	Concluído
Troca de miolo de porta	1	Anomalia Funcional		Concluído
Reparo de trinco - Entrada administração	1	Anomalia Funcional	Chave de fenda	Concluído
Instalação de nova fechadura - Corredor Administração	1	Anomalia Funcional	Fechadura nova	Concluído
Recolocação dos postes da vaga de estacionamento	1	Anomalia Funcional	Postes	Concluído
Vazamento pia - Laboratório	1	Anomalia Funcional	Alicate	Concluído
Troca de fechadura - Laboratório	1	Anomalia Funcional	Fechadura nova	Concluído

Troca de fechadura - Cozinha	1	Anomalia Funcional	Fechadura nova	Concluído
Conserto do carrinho	1	Anomalia Funcional		Concluído
Porta não fecha do banheiro, conforto da Enfermagem - 2º Pavimento	1	Anomalia Funcional	Chave de fenda	Concluído
Reparo de válvula hidra - tomografia	1	Anomalia Funcional	Alicate	Concluído
Reparo de válvula hidra - Conforto da Enfermagem	1	Anomalia Funcional	Alicate	Concluído
Válvula hidra com problemas - Banheiro UTI	1	Anomalia Funcional	Alicate	Concluído
Instalação de quadro Emergência	1	Anomalia Funcional	Quadro novo	Concluído
Colocar lousa Administração	1	Anomalia Funcional	Lousa nova	Concluído
Colocar lousa Administração em frente o SAME	1	Anomalia Funcional	Lousa nova	Concluído
Colocação de lousa enfermaria terceiro andar	1	Anomalia Funcional	Lousa nova	Concluído
Banheiro com a descarga disparada - UTI	1	Anomalia Funcional	Alicate	Concluído
Troca de miolo Entrada da UPA	1	Anomalia Funcional	Miolo novo	Concluído
Troca de rodinha do carrinho	1	Anomalia Funcional	Rodinha nova	Concluído
Troca de rodinha carrinho - 3º Andar	1	Anomalia Funcional	Rodinha nova	Concluído
Troca de rodinha carrinho - 3º Andar	1	Anomalia Funcional	Rodinha nova	Concluído
Remoção de tomada do berçário - 2º Andar	1	Anomalia Funcional	Chave de fenda	Concluído
Instalação de torneira berçário - 2º Andar	1	Anomalia Funcional	Torneira nova	Concluído
Troca de rodinha do suporte de soro	1	Anomalia Funcional	Rodinha nova	Concluído
Troca de rodinha do suporte de soro	1	Anomalia Funcional	Rodinha nova	Concluído
Válvula hidra disparada isolamento - UTI	1	Anomalia Funcional	Alicate	Concluído
Troca de válvula hidra - Quarto 207 - 2º Andar	1	Anomalia Funcional	Válvula nova	Concluído
UBS - Santa Luzia	1	Anomalia Funcional	Roçadeira	Concluído
CAISM - CEM	1	Anomalia Funcional	Roçadeira	Concluído
UBS - Ouro fino	1	Anomalia Funcional	Roçadeira	Concluído
Roçagem de mato Centro Alto	1	Anomalia Funcional	Roçadeira	Concluído
Roçagem Valentina	1	Anomalia Funcional	Roçadeira	Concluído
UBS - Caçula	1	Anomalia Funcional	Roçadeira	Concluído
UBS - Quarta divisão	1	Anomalia Funcional	Roçadeira	Concluído
UBS - Luso	1	Anomalia Funcional	Roçadeira	Concluído

5.2. Seguindo os dados para gestão da manutenção, segue os gráficos dos **161** serviços elencados para o mês de **fevereiro de 2025**:

- Da unidade atendida:

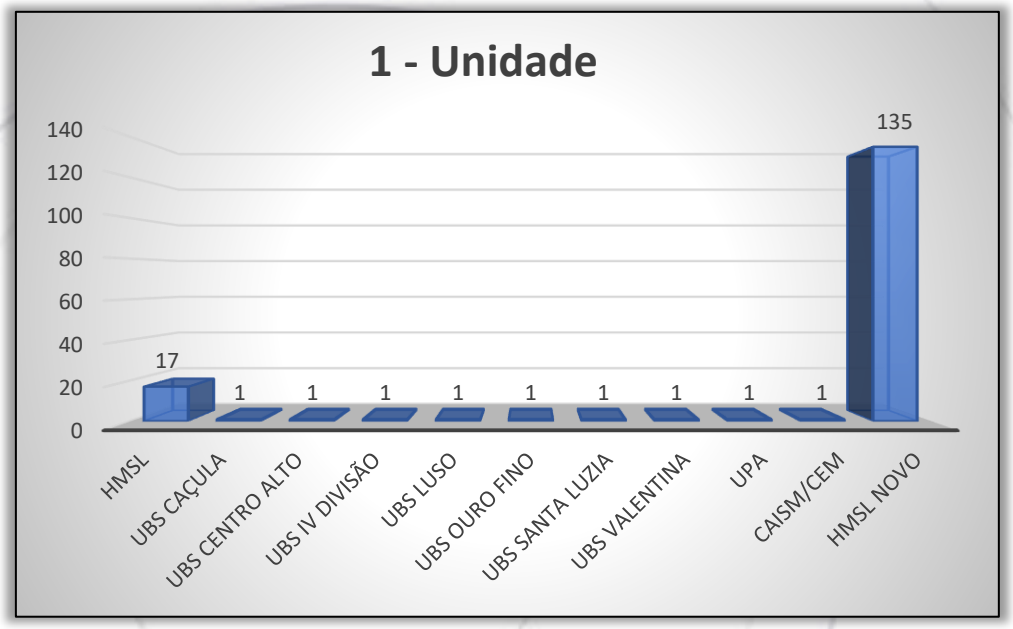

- Dos tipos de manutenções:



- Dos departamentos afetados:

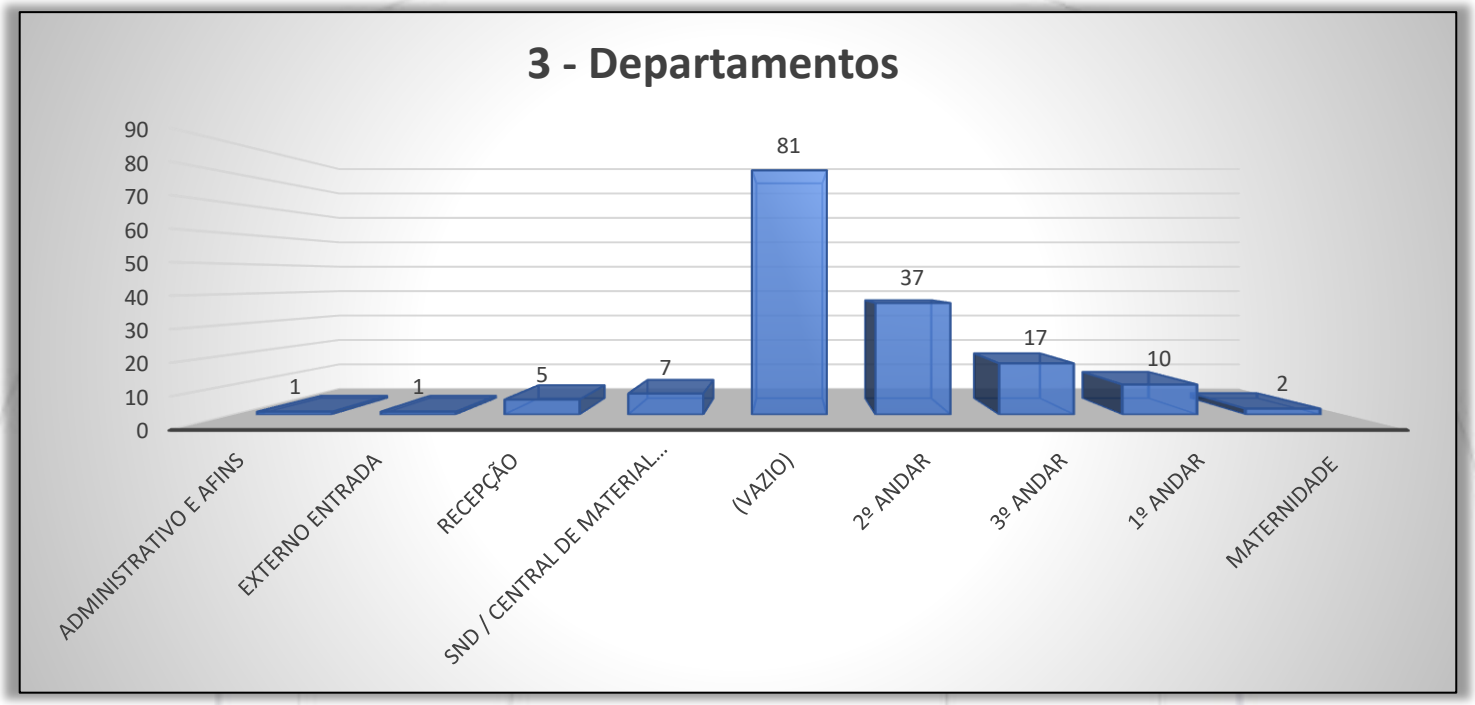

- Dos setores afetados:

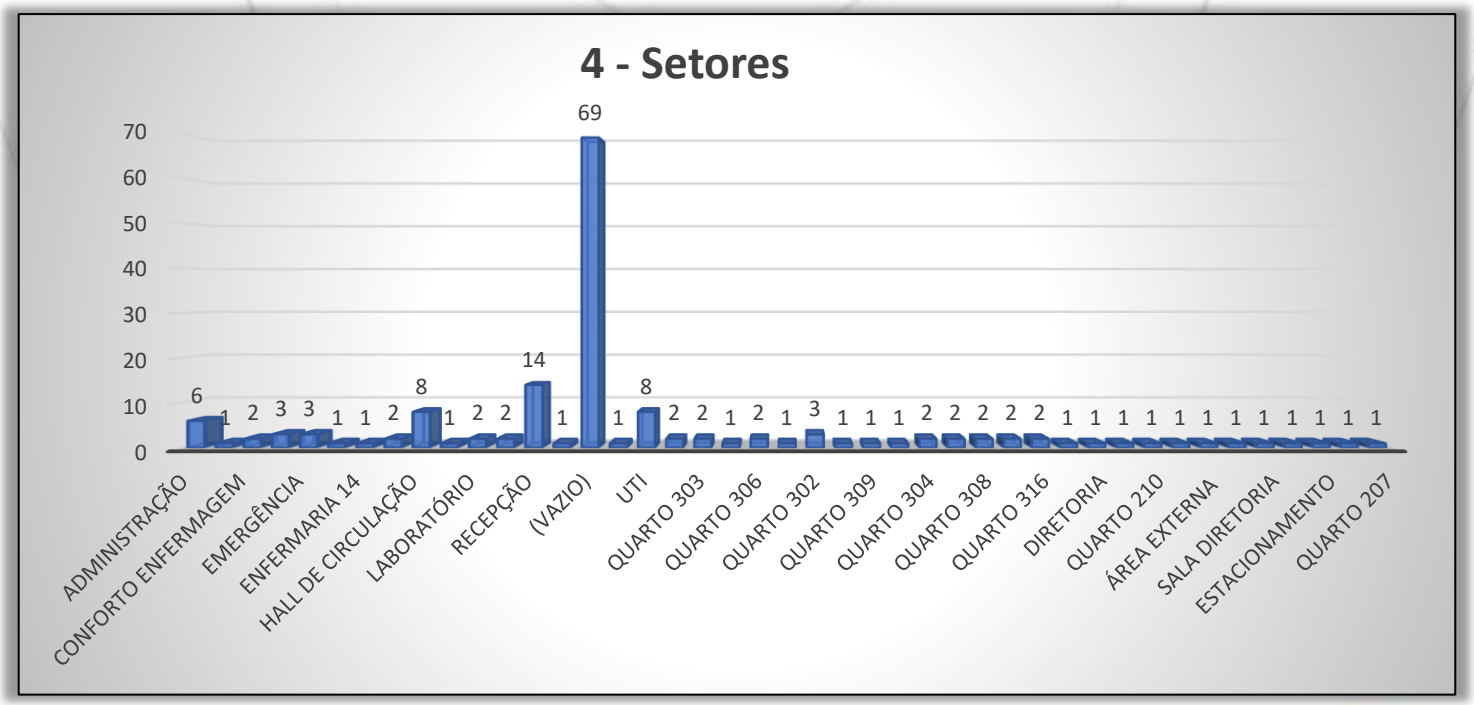

- Dos tipos de serviços realizados:

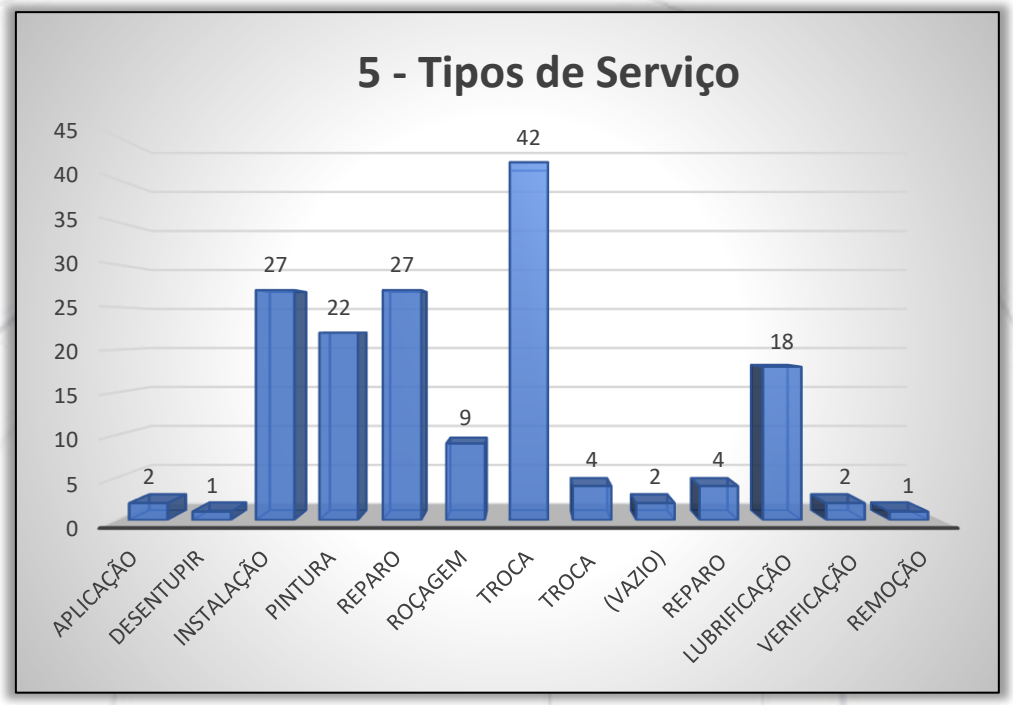

- Das execuções por colaboradores:

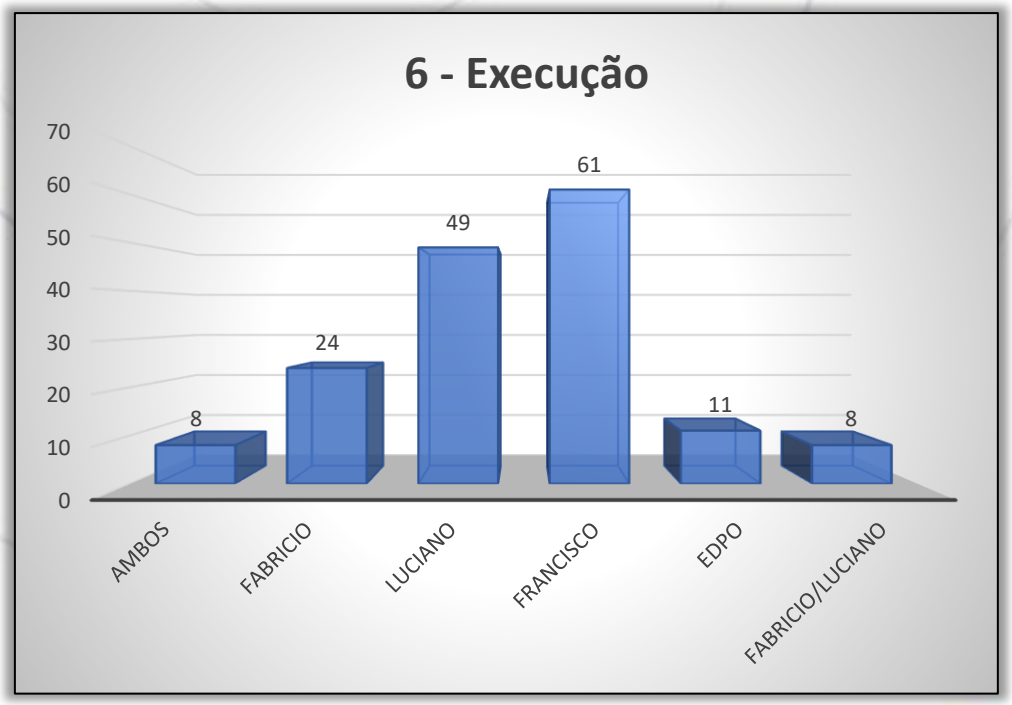

- Das anomalias/patologias das edificações constatados:

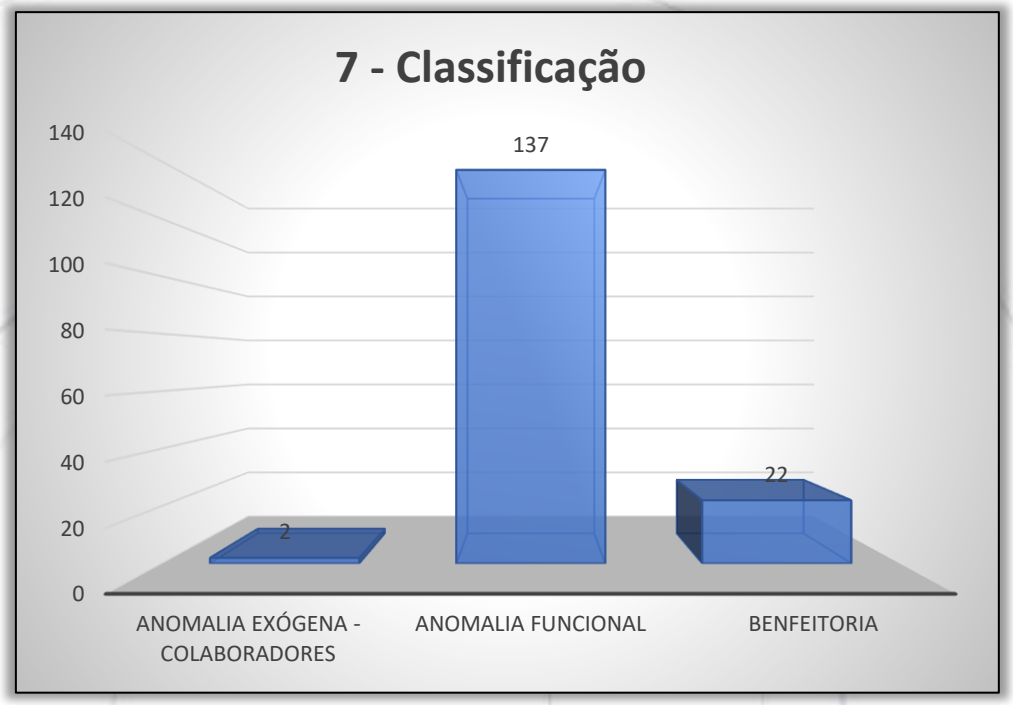

- Dos matérias utilizados:

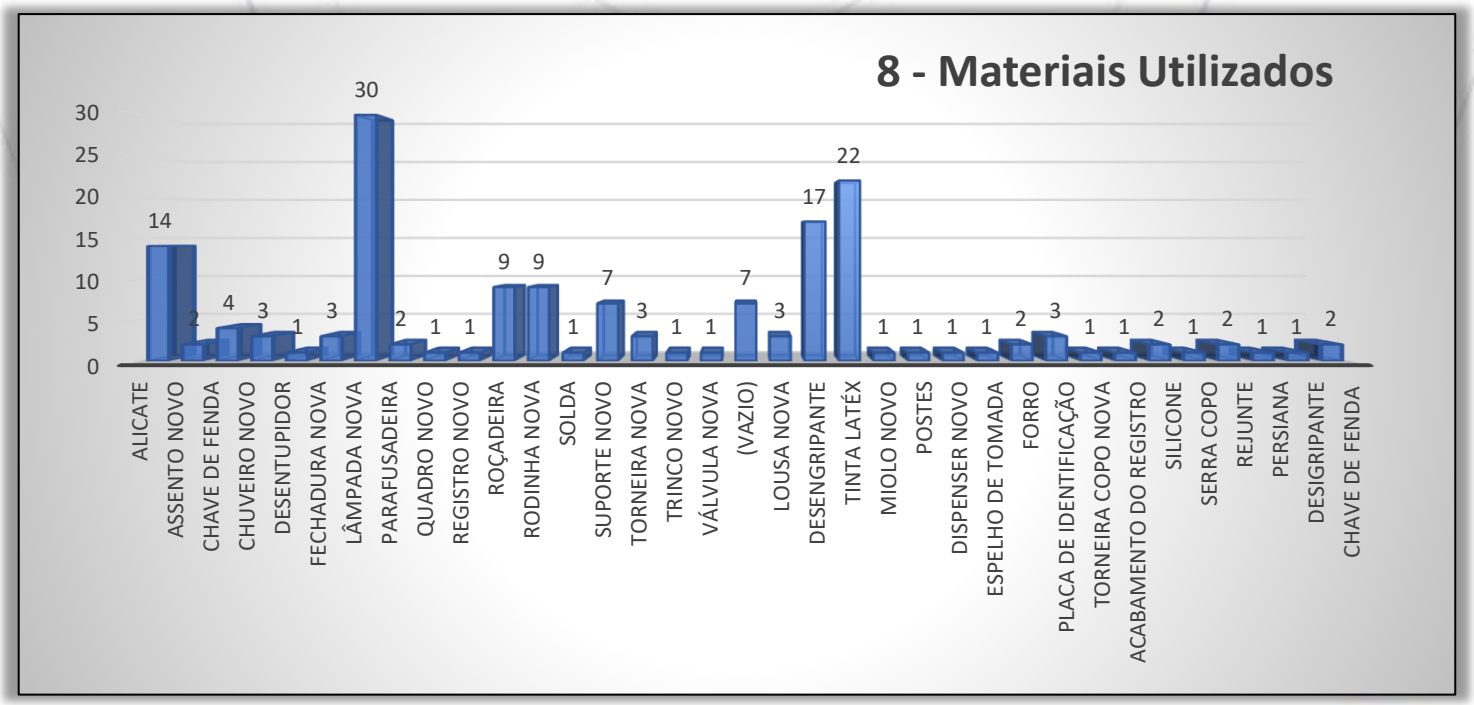

6. CONSTATAÇÕES

6.1. Demonstraremos cujas análises do estado de conservação e sistemas do Hospital, utilizando o critério “Antes e Depois” da nossa atuação, que serão representadas nas imagens a seguir:

ANTES		**FOTO 1.** *Vista para a lâmpada danificada, (Lactário SND).*
DEPOIS		**FOTO 2.** *Vista para nova lâmpada instalada.*

ANTES		**FOTO 3.** *Vista para a lâmpada danificada, (SND).*
DEPOIS		**FOTO 4.** *Vista para nova lâmpada instalada.*

ANTES		**FOTO 5.** *Vista para a lâmpada danificada, (Recepção).*
DEPOIS		**FOTO 6.** *Vista para nova lâmpada instalada.*

ANTES		**FOTO 7.** *Vista para fechadura danificada, (Administração).*
DEPOIS		**FOTO 8.** *Vista para fechadura reparada.*

ANTES		**FOTO 9.** *Vista para o bebedouro com vazamento, (Recepção).*
DEPOIS		**FOTO 10.** *Vista para o bebedouro reparado.*

ANTES		**FOTO 11.** *Vista para o bebedouro com vazamento, (Recepção).*
DEPOIS		**FOTO 12.** *Vista para o bebedouro reparado.*

ANTES	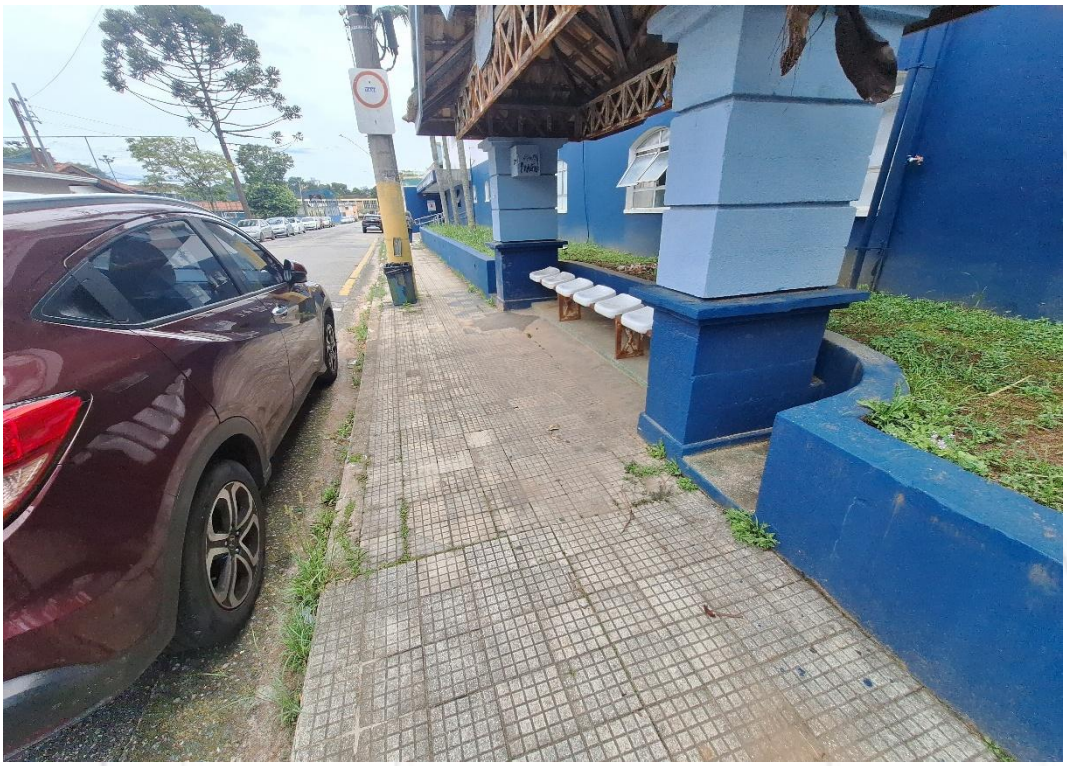	**FOTO 13.** *Vista para o canteiro necessitando de roçagem.*
DEPOIS		**FOTO 14.** *Vista para roçagem realizada.*

ANTES		**FOTO 15.** *Vista para o canteiro necessitando de roçagem.*
DEPOIS		**FOTO 16.** *Vista para roçagem realizada.*

ANTES		**FOTO 17.** *Vista para o canteiro necessitando de roçagem.*
DEPOIS		**FOTO 18.** *Vista para roçagem realizada.*

ANTES		**FOTO 19.** *Vista para o canteiro necessitando de roçagem.*
DEPOIS		**FOTO 20.** *Vista para roçagem realizada.*

ANTES		**FOTO 21.** *Vista para o canteiro necessitando de roçagem.*
DEPOIS		**FOTO 22.** *Vista para roçagem realizada.*

ANTES	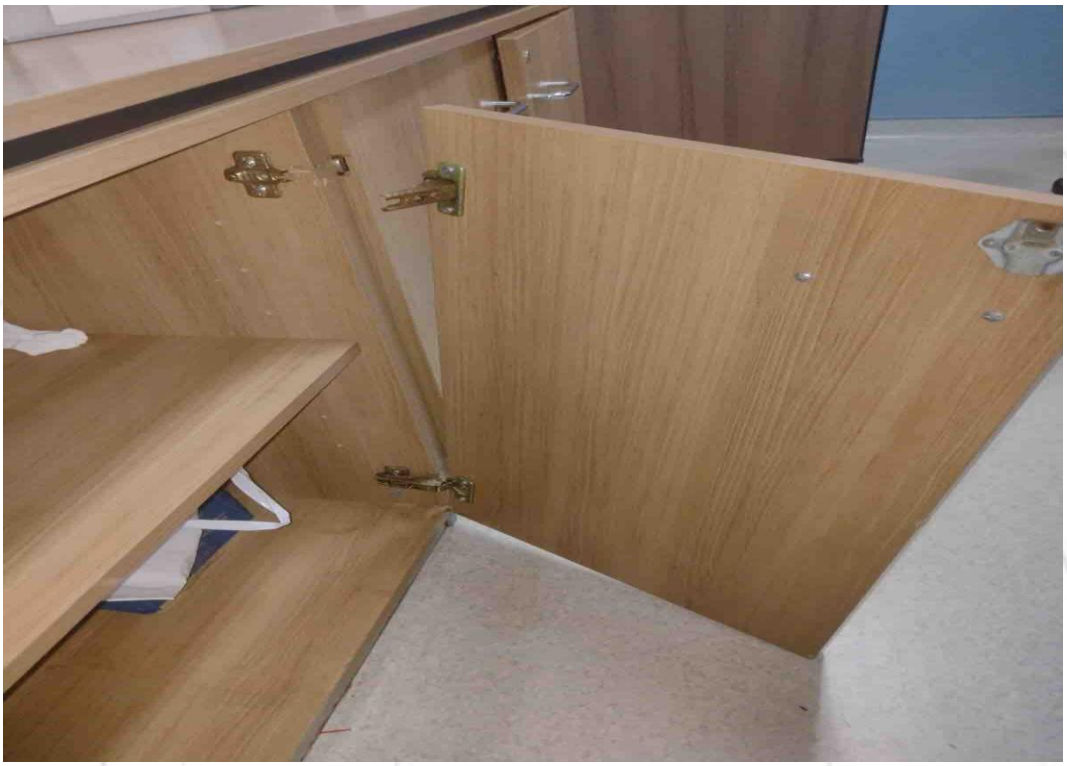	**FOTO 23.** *Vista para porta danificada, (Recepção).*
DEPOIS		**FOTO 24.** *Vista para porta reparada.*

ANTES		**FOTO 25.** *Vista para a lâmpada danificada, (SND).*
DEPOIS		**FOTO 26.** *Vista para nova lâmpada instalada.*

ANTES		**FOTO 27.** *Vista para a lâmpada danificada, (SND).*
DEPOIS		**FOTO 28.** *Vista para a nova hidra instalada.*

ANTES		**FOTO 29.** *Vista para o assento sanitário danificado, (CME).*
DEPOIS		**FOTO 30.** *Vista para o novo assento instalado.*

ANTES		**FOTO 31.** *Vista para a lâmpada danificada, (Enfermaria 14).*
DEPOIS		**FOTO 32.** *Vista para nova lâmpada instalada.*

ANTES		**FOTO 33.** *Vista para torneira danificada, (Lactário).*
ozinha		**FOTO 34.** *Vista para a torneira reparada.*

ANTES		**FOTO 35.** *Vista para o ralo entupido, (Cozinha).*
DEPOIS		**FOTO 36.** *Vista para o ralo desentupido.*

ANTES		**FOTO 37.** *Vista para o ralo entupido, (Cozinha).*
DEPOIS		**FOTO 38.** *Vista para o ralo desentupido.*

ANTES		**FOTO 39.** *Vista para a alvenaria sem o espelho da tomada, (CCIH).*
DEPOIS		**FOTO 40.** *Vista para o espelho de tomada instalado.*

ANTES		**FOTO 41.** *Vista para a lâmpada danificada, (Enfermaria 12).*
DEPOIS		**FOTO 42.** *Vista para nova lâmpada instalada.*

ANTES		**FOTO 43.** *Vista para a lâmpada danificada, (Cozinha).*
DEPOIS		**FOTO 44.** *Vista para nova lâmpada instalada.*

ANTES	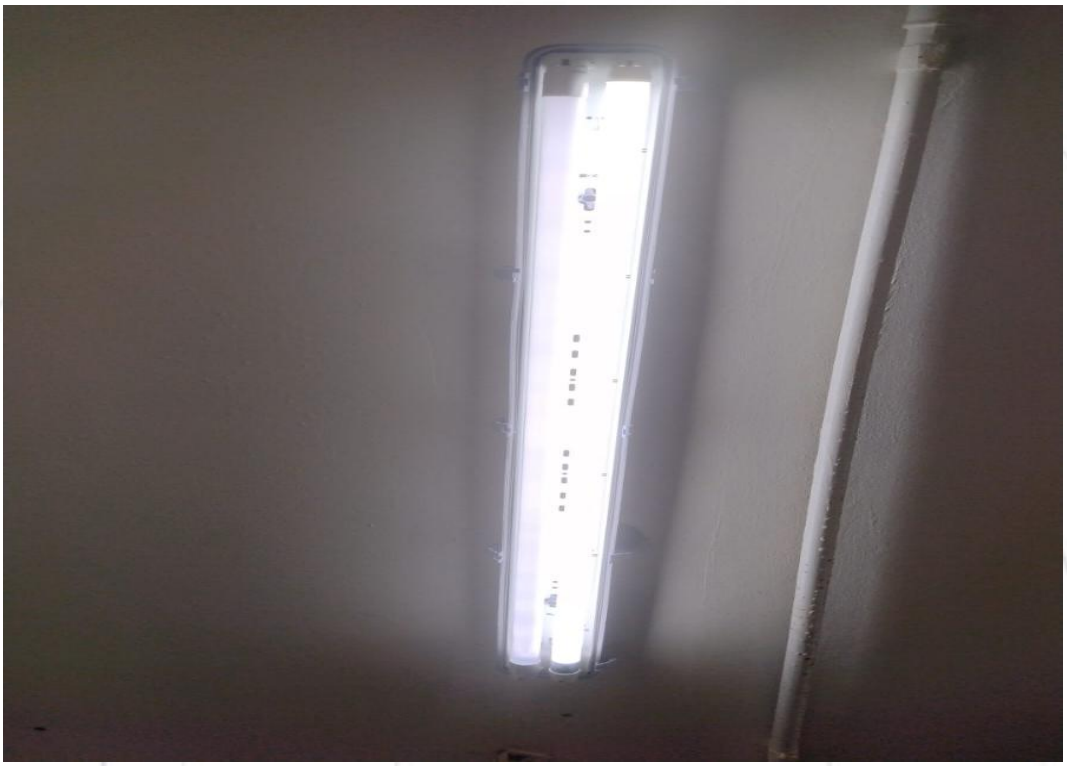	**FOTO 45.** *Vista para a lâmpada danificada, (Cozinha).*
DEPOIS		**FOTO 46.** *Vista para nova lâmpada instalada.*

ANTES		**FOTO 47.** *Vista para a privada sanitária sem o assento, (Vestiário feminino).*
DEPOIS		**FOTO 48.** *Vista para o assento instalado.*

ANTES		**FOTO 49.** *Vista para o bebedouro com vazamento, (Recepção).*
DEPOIS		**FOTO 50.** *Vista para o bebedouro reparado.*

HMSL NOVO

ANTES		**FOTO 51.** *Vista para o hamper danificado.*
DEPOIS		**FOTO 52.** *Vista para o hamper reparado.*

ANTES		**FOTO 53.** *Vista para o hamper danificado.*
DEPOIS		**FOTO 54.** *Vista para o hamper reparado.*

ANTES		**FOTO 55.** *Vista para o carrinho de medicação danificado.*
DEPOIS	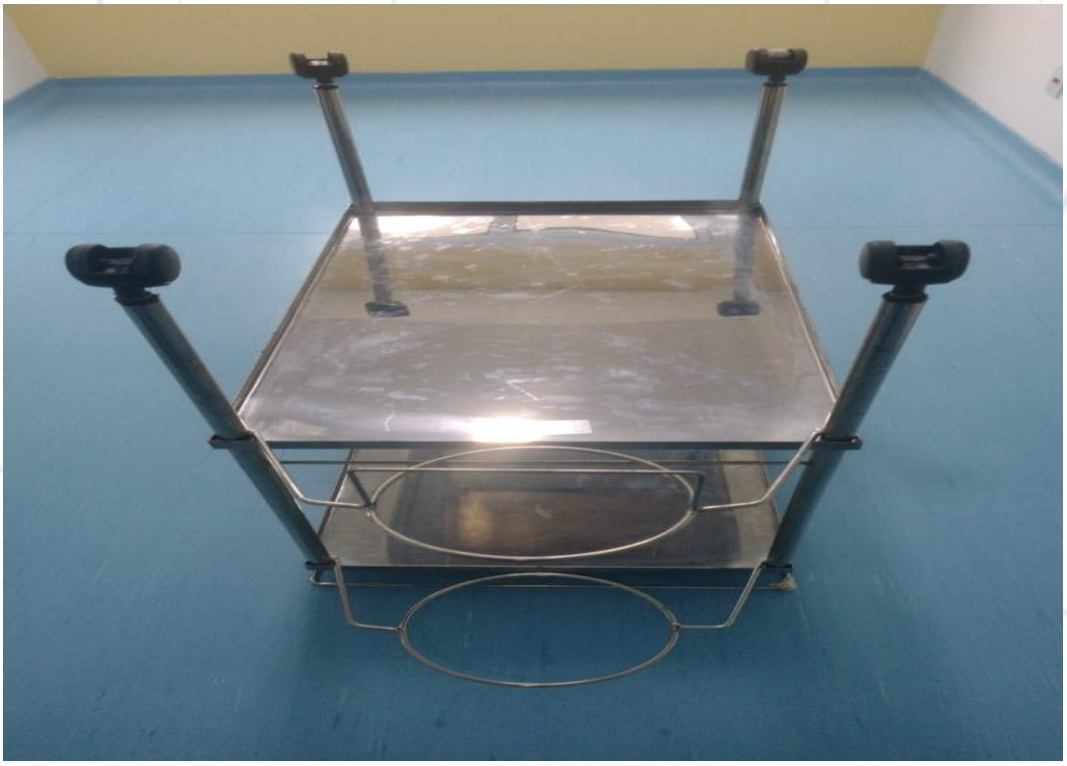	**FOTO 56.** *Vista para o carrinho reparado.*

le		**FOTO 57.** *Vista para o carrinho de medicação danificado.*
DEPOIS		**FOTO 58.** *Vista para o carrinho reparado.*

ANTES		**FOTO 59.** *Vista para alvenaria necessitando de pintura, (Quarto 318).*
DEPOIS		**FOTO 60.** *Vista para pintura realizada.*

ANTES		**FOTO 61.** *Vista para alvenaria necessitando de pintura, (Quarto 318).*
DEPOIS		**FOTO 62.** *Vista para pintura realizada.*

ANTES		**FOTO 63.** *Vista para alvenaria necessitando de pintura, (Quarto 320).*
DEPOIS		**FOTO 64.** *Vista para pintura realizada.*

ANTES		**FOTO 65.** *Vista para alvenaria necessitando de pintura, (Quarto 320).*
DEPOIS		**FOTO 66.** *Vista para pintura realizada.*

ANTES		**FOTO 67.** *Vista para alvenaria necessitando de pintura, (Quarto 319).*
DEPOIS		**FOTO 68.** *Vista para pintura realizada.*

ANTES		**FOTO 69.** *Vista para alvenaria necessitando de pintura, (Quarto 319).*
DEPOIS		**FOTO 70.** *Vista para pintura realizada.*

ANTES		**FOTO 71.** *Vista para alvenaria necessitando de pintura, (Quarto 317).*
DEPOIS		**FOTO 72.** *Vista para pintura realizada.*

DEPOIS		**FOTO 73.** *Vista para alvenaria necessitando de pintura, (Quarto 317).*
DEPOIS		**FOTO 74.** *Vista para pintura realizada.*

ANTES	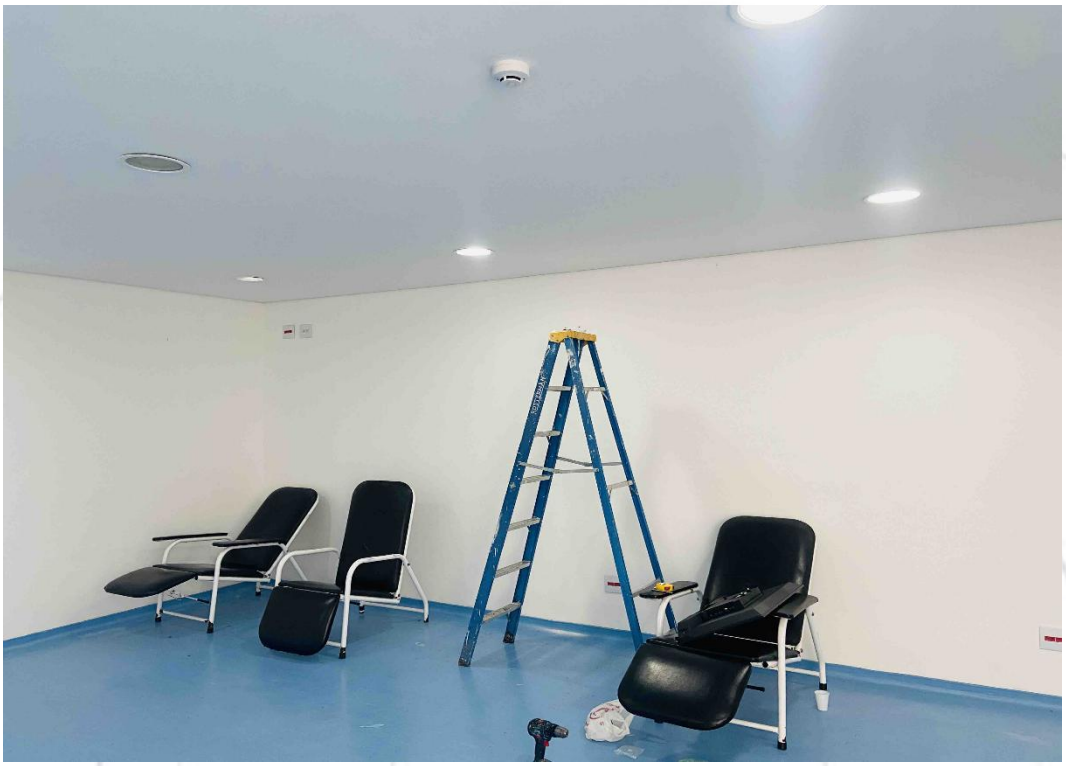	**FOTO 75.** *Vista para instalação de TV-Smart, (Recepção).*
DEPOIS	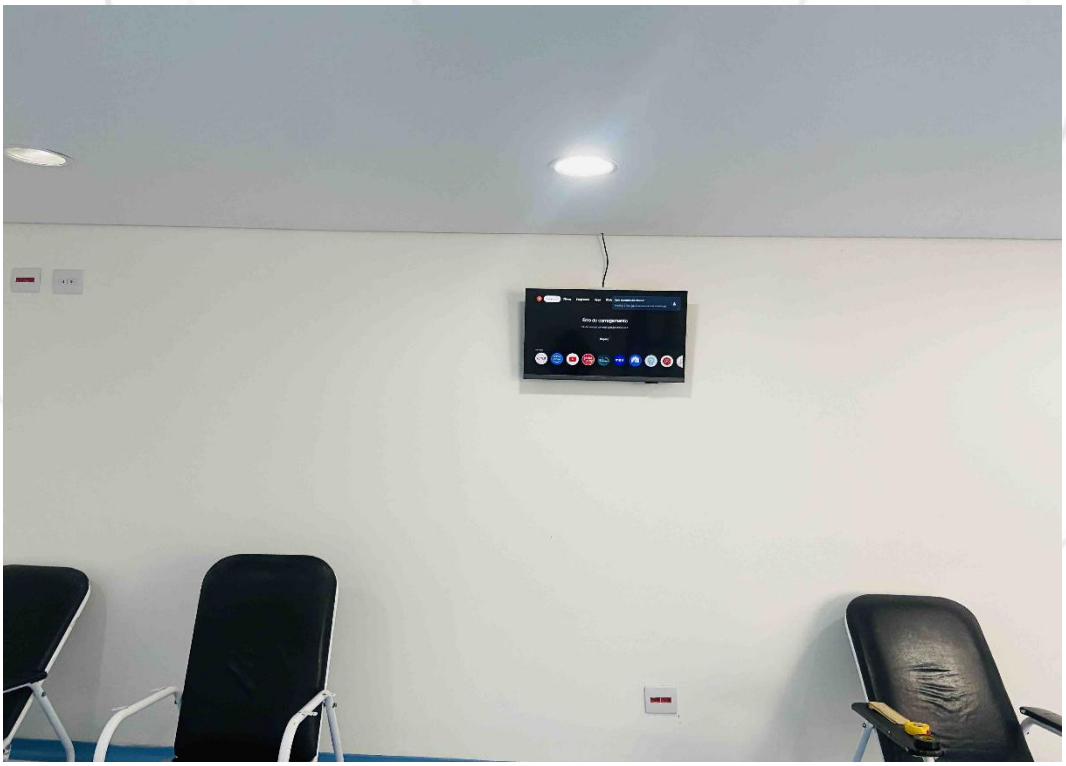	**FOTO 76.** *Vista para TV-Smart instalada.*

ANTES		**FOTO 77.** *Vista para instalação de TV-Smart, (Recepção).*
DEPOIS	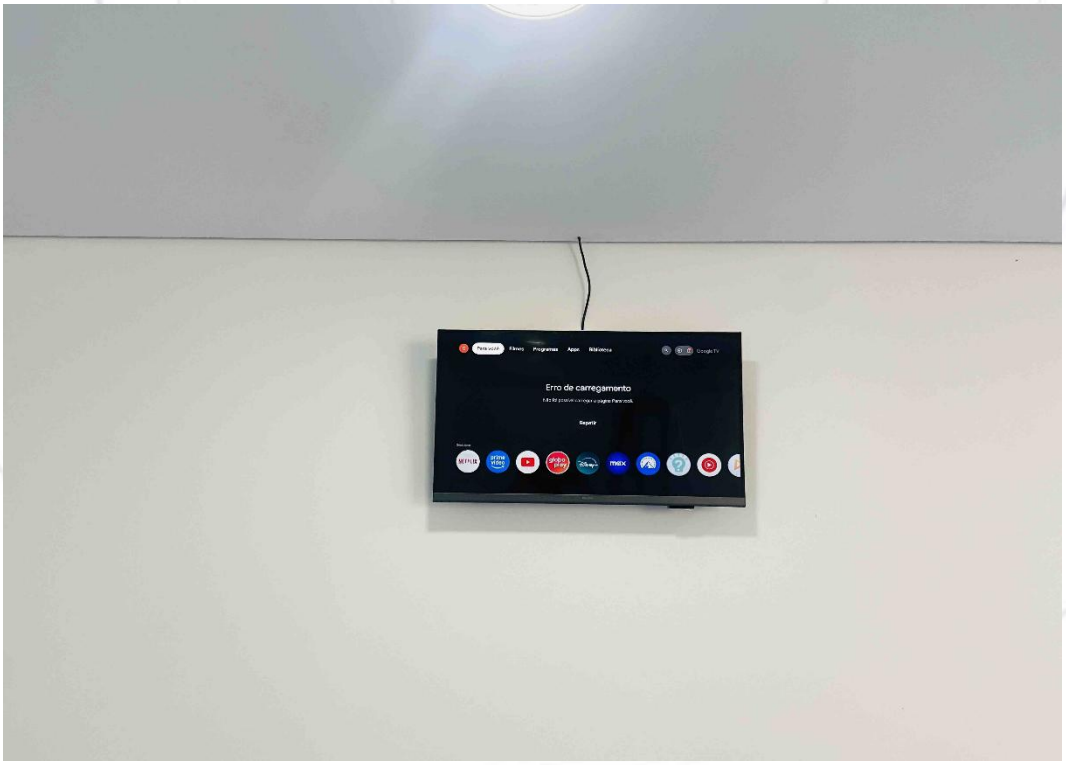	**FOTO 78.** *Vista para TV-Smart instalada.*

ANTES		**FOTO 79.** *Vista para teto da escada necessitando de pintura, (3º Andar).*
DEPOIS	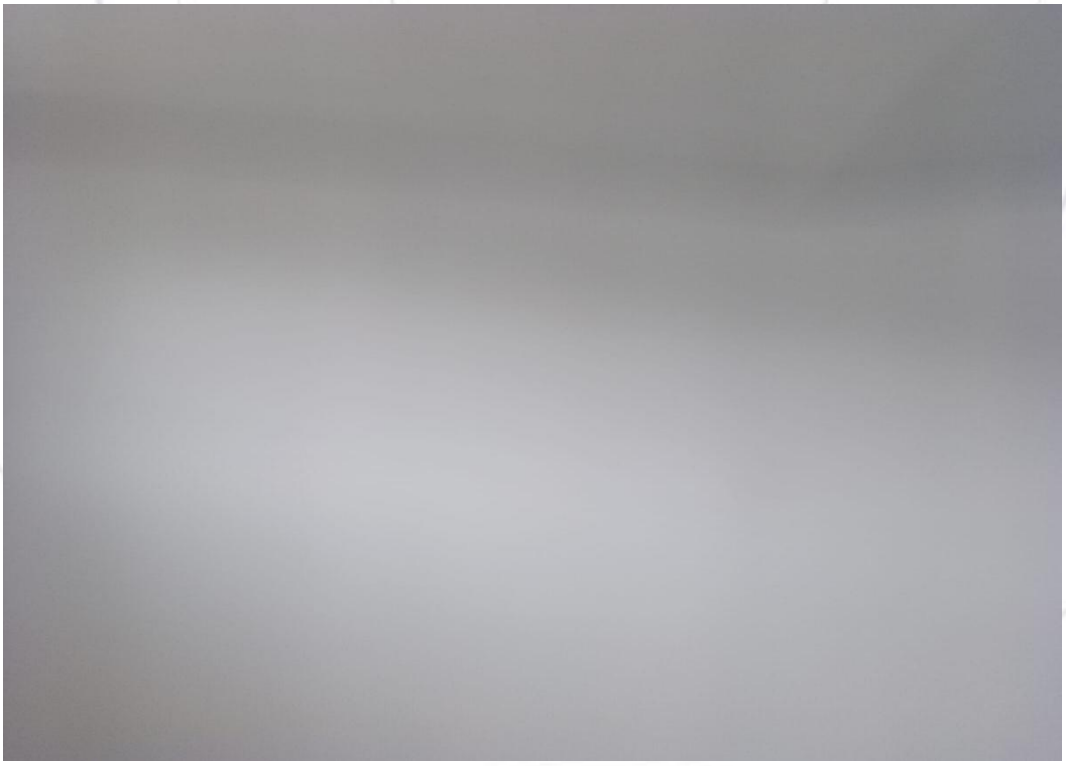	**FOTO 80.** *Vista para pintura realizada.*

ANTES		**FOTO 81.** *Vista para alvenaria necessitando de pintura, (3º Andar).*
DEPOIS	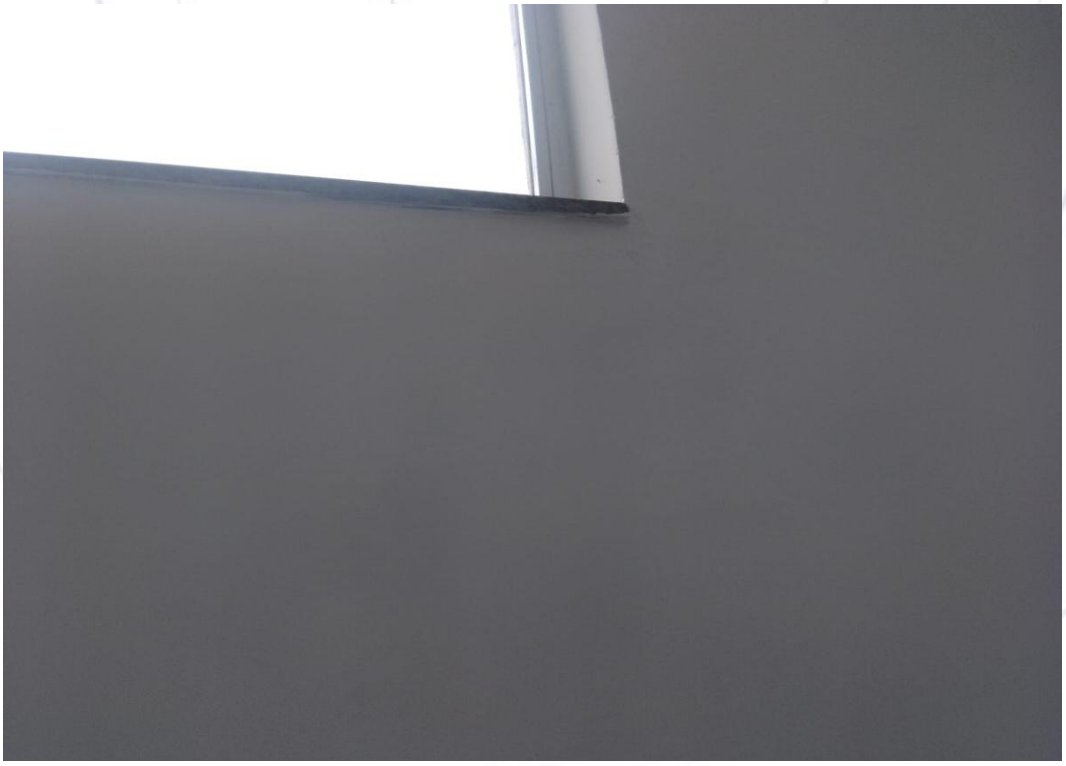	**FOTO 82.** *Vista para pintura realizada.*

ANTES		**FOTO 83.** *Vista para alvenaria necessitando de pintura, (3º Andar).*
DEPOIS	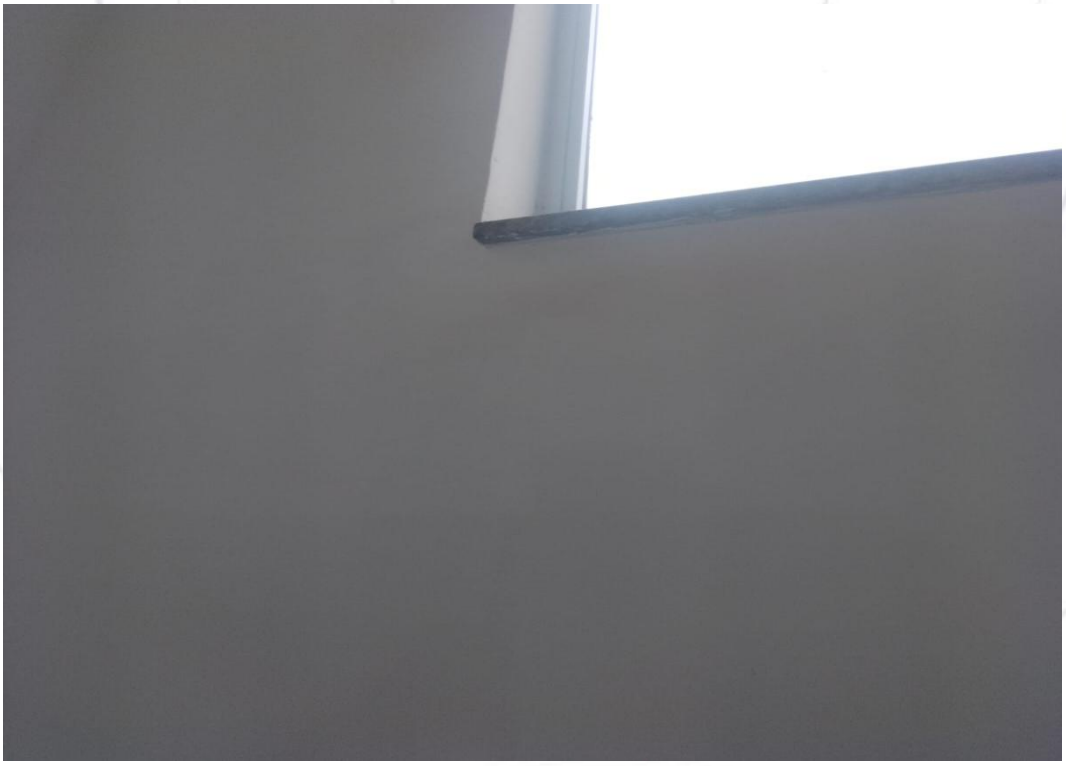	**FOTO 84.** *Vista para nova pintura realizada.*

ANTES		**FOTO 85.** *Vista para alvenaria necessitando de pintura, (2º Andar).*
DEPOIS	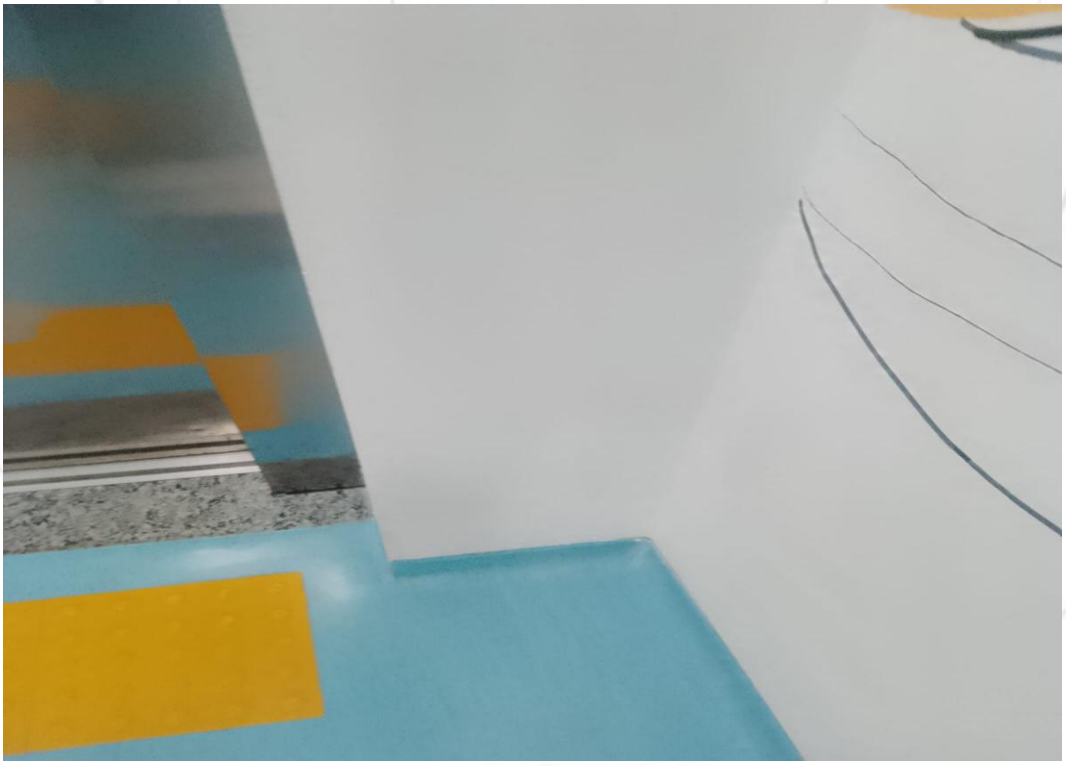	**FOTO 86.** *Vista para a pintura realizada.*

ANTES		**FOTO 87.** *Vista para alvenaria necessitando de pintura, (2º Andar).*
DEPOIS		**FOTO 88.** *Vista para a pintura realizada.*

ANTES		**FOTO 89.** *Vista para alvenaria necessitando de pintura, (2º Andar).*
DEPOIS		**FOTO 90.** *Vista para a pintura realizada.*

ANTES		**FOTO 91.** *Vista para alvenaria necessitando retoques de pintura.*
DEPOIS		**FOTO 92.** *Vista para a pintura realizada.*

ANTES		**FOTO 93.** *Vista para alvenaria necessitando de pintura, (2º Andar).*
DEPOIS		**FOTO 94.** *Vista para a pintura realizada.*

ANTES		**FOTO 95.** *Vista para alvenaria necessitando de pintura, (2º Andar).*
DEPOIS	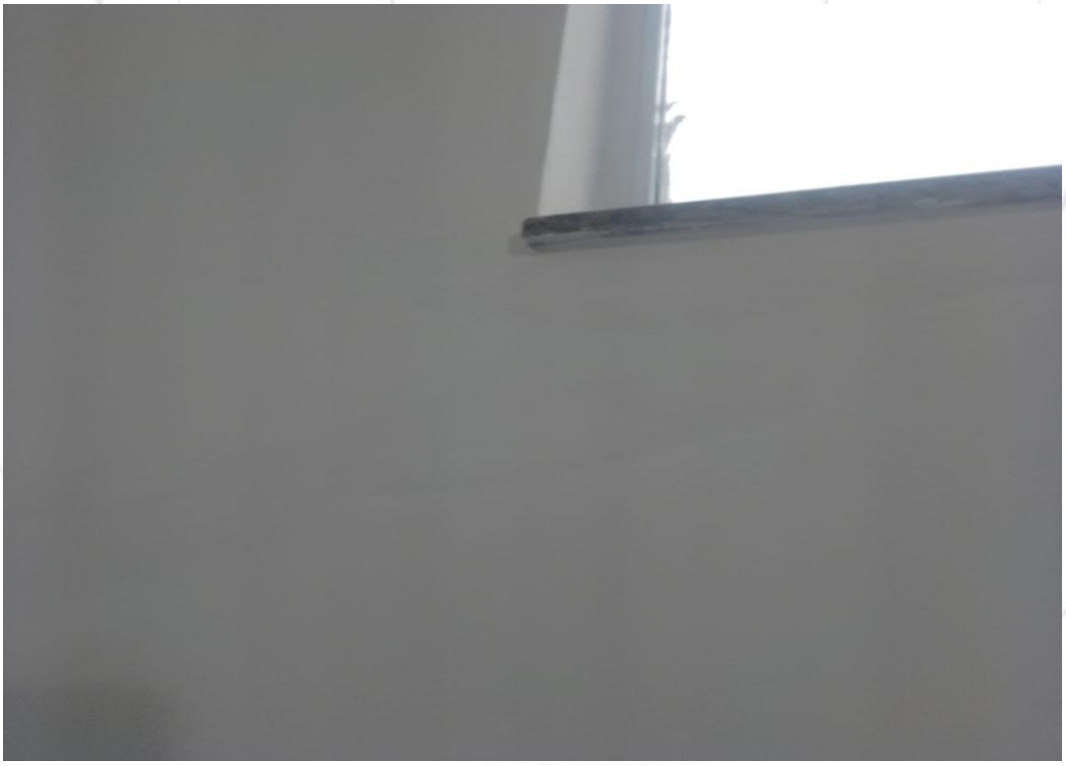	**FOTO 96.** *Vista para nova pintura realizada.*

ANTES		**FOTO 97.** *Vista para alvenaria necessitando de pintura, (Hall do elevador).*
DEPOIS	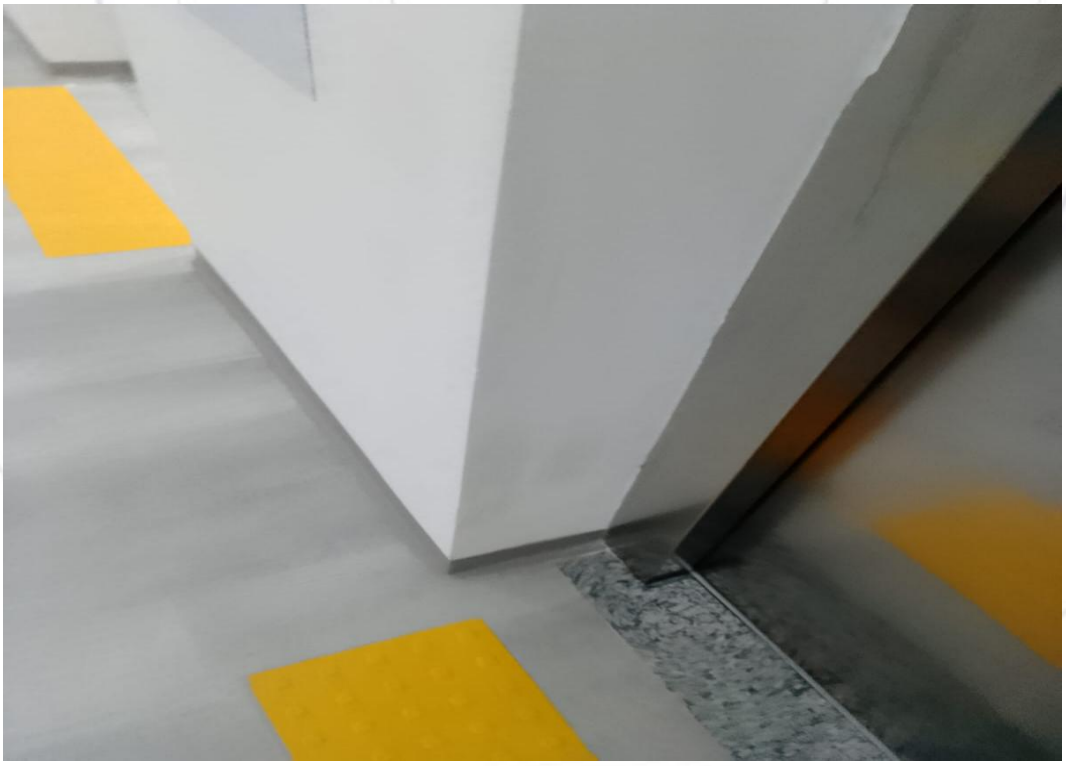	**FOTO 98.** *Vista para nova pintura realizada.*

ANTES		**FOTO 99.** *Vista para alvenaria necessitando de pintura, (Hall do elevador).*
DEPOIS		**FOTO 100.** *Vista para nova pintura realizada.*

ANTES		**FOTO 101.** *Vista para alvenaria necessitando de pintura, (Hall do elevador).*
DEPOIS	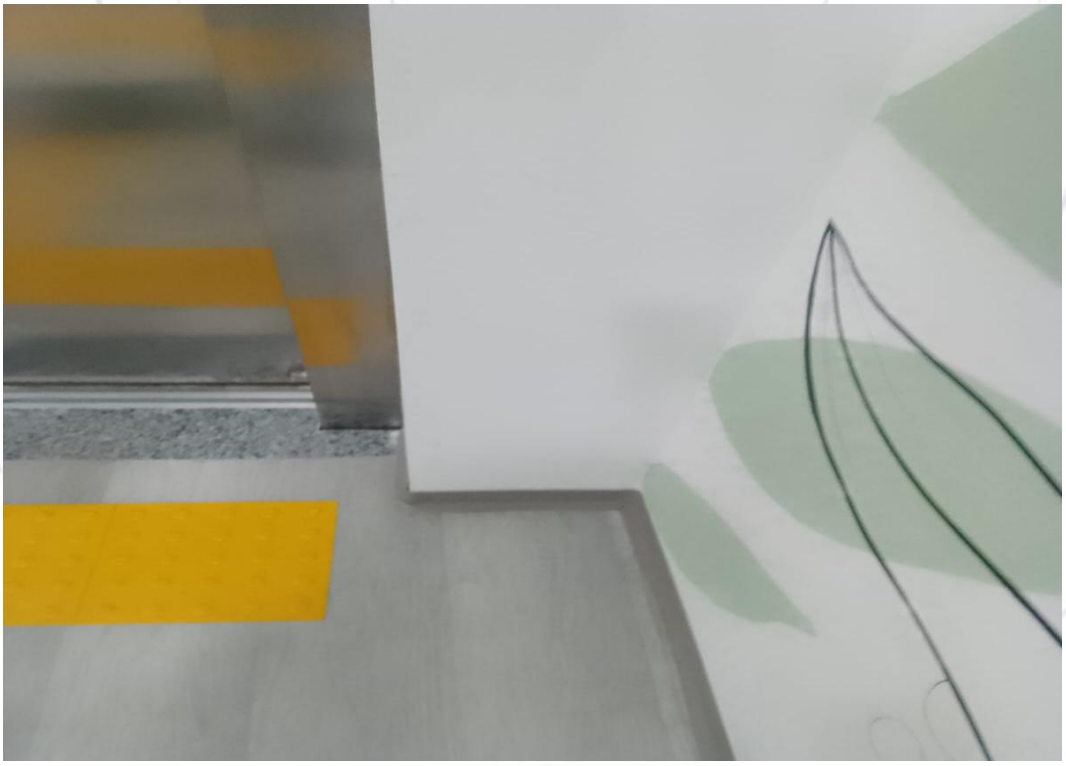	**FOTO 102.** *Vista para nova pintura realizada.*

ANTES	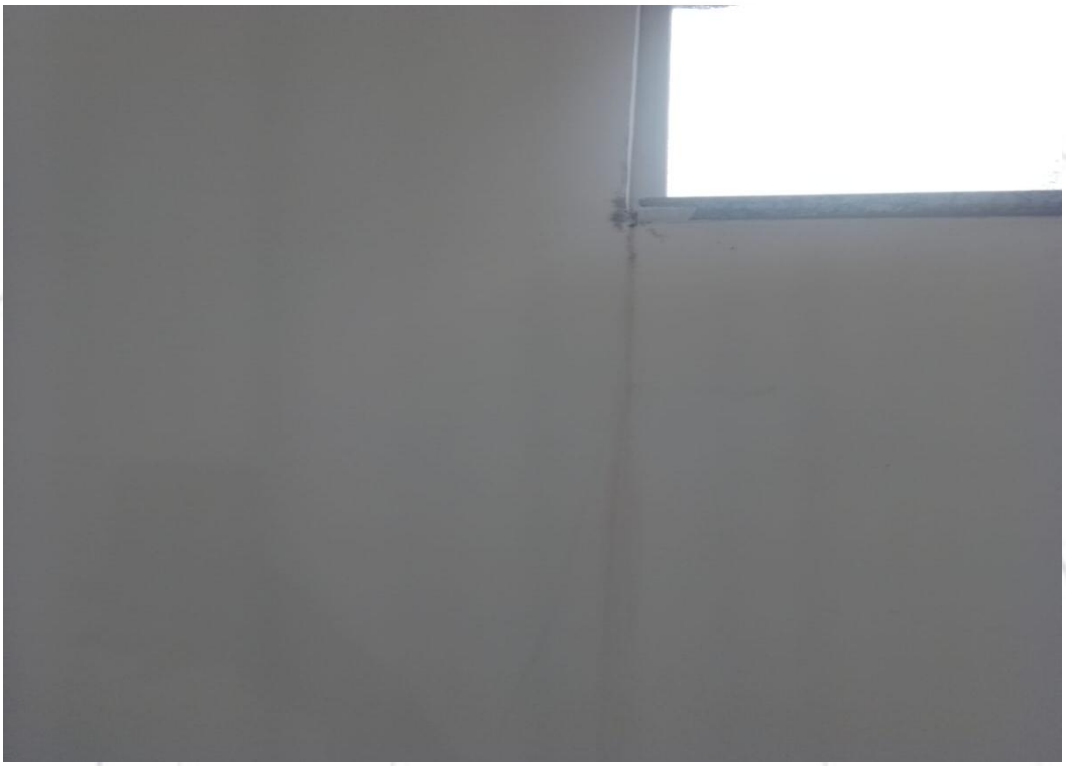	**FOTO 103.** *Vista para alvenaria necessitando de pintura, (2º Andar).*
DEPOIS		**FOTO 104.** *Vista para nova pintura realizada.*

ANTES		**FOTO 105.** *Vista para alvenaria necessitando de pintura, (2º Andar).*
DEPOIS	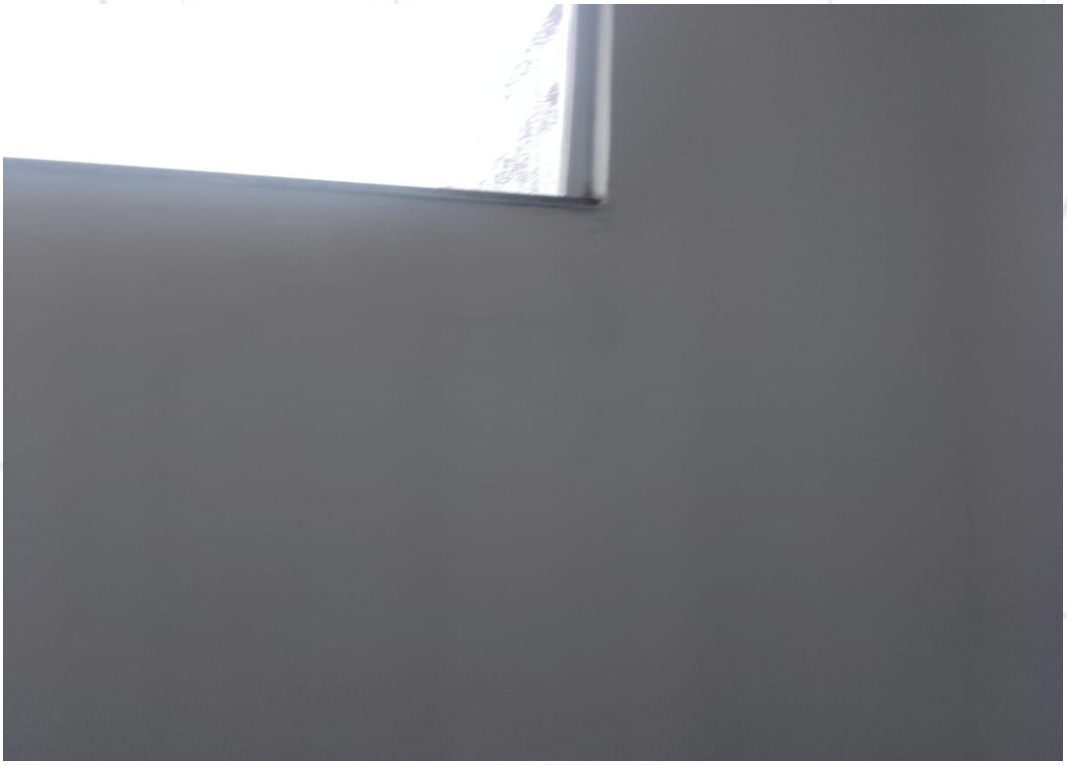	**FOTO 106.** *Vista para nova pintura realizada.*

ANTES		**FOTO 107.** *Vista para lâmpada danificada, (UTI).*
DEPOIS		**FOTO 108.** *Vista para nova lâmpada instalada.*

ANTES		**FOTO 109.** *Vista para lâmpada danificada, (UTI).*
DEPOIS		**FOTO 110.** *Vista para nova lâmpada instalada.*

ANTES		**FOTO 111.** *Vista para lâmpada danificada, (UTI).*
DEPOIS		**FOTO 112.** *Vista para nova lâmpada instalada.*

ANTES		**FOTO 113.** *Vista para lâmpada danificada, (UTI).*
DEPOIS		**FOTO 114.** *Vista para nova lâmpada instalada.*

ANTES		**FOTO 115.** *Vista para lâmpada danificada, (Emergência).*
DEPOIS		**FOTO 116.** *Vista para nova lâmpada instalada.*

ANTES		**FOTO 117.** *Vista para o forro danificado, (Isolamento da UTI).*
DEPOIS		**FOTO 118.** *Vista para o novo forro instalado.*

ANTES		**FOTO 119.** *Vista para lâmpada danificada, (Recepção).*
DEPOIS		**FOTO 120.** *Vista para nova lâmpada instalada.*

ANTES		**FOTO 121.** *Vista para lâmpada danificada, (Recepção).*
DEPOIS	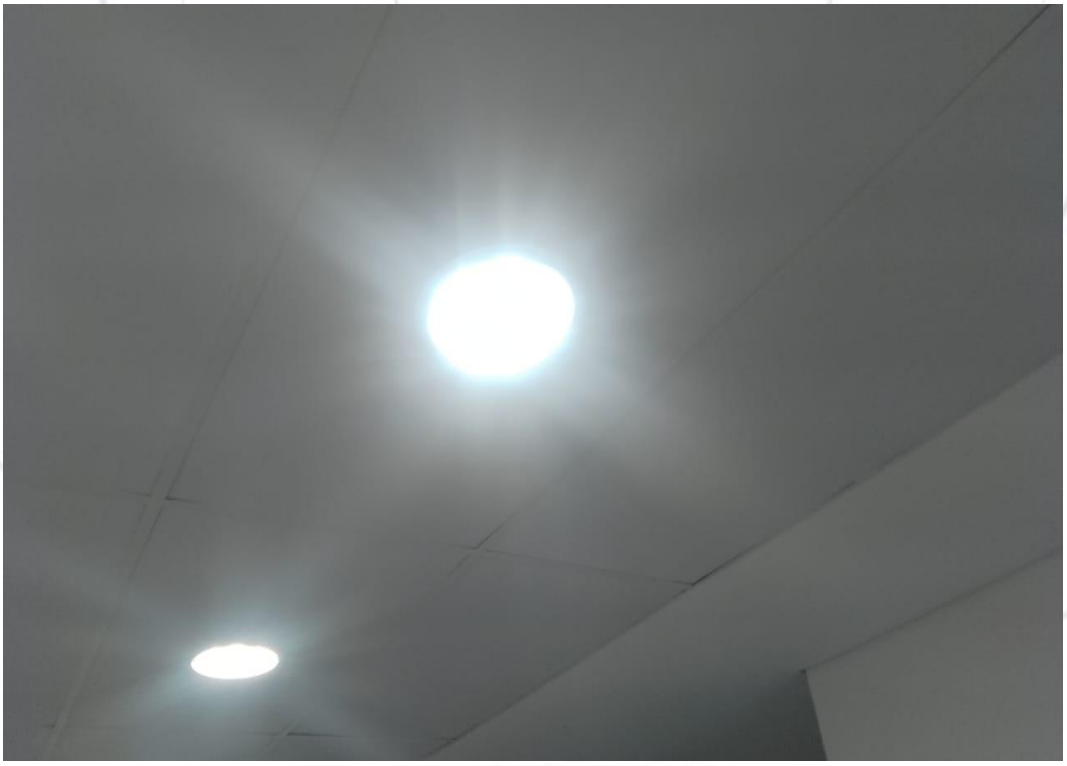	**FOTO 122.** *Vista para nova lâmpada instalada.*

ANTES		**FOTO 123.** *Vista para lâmpada danificada, (Recepção).*
DEPOIS	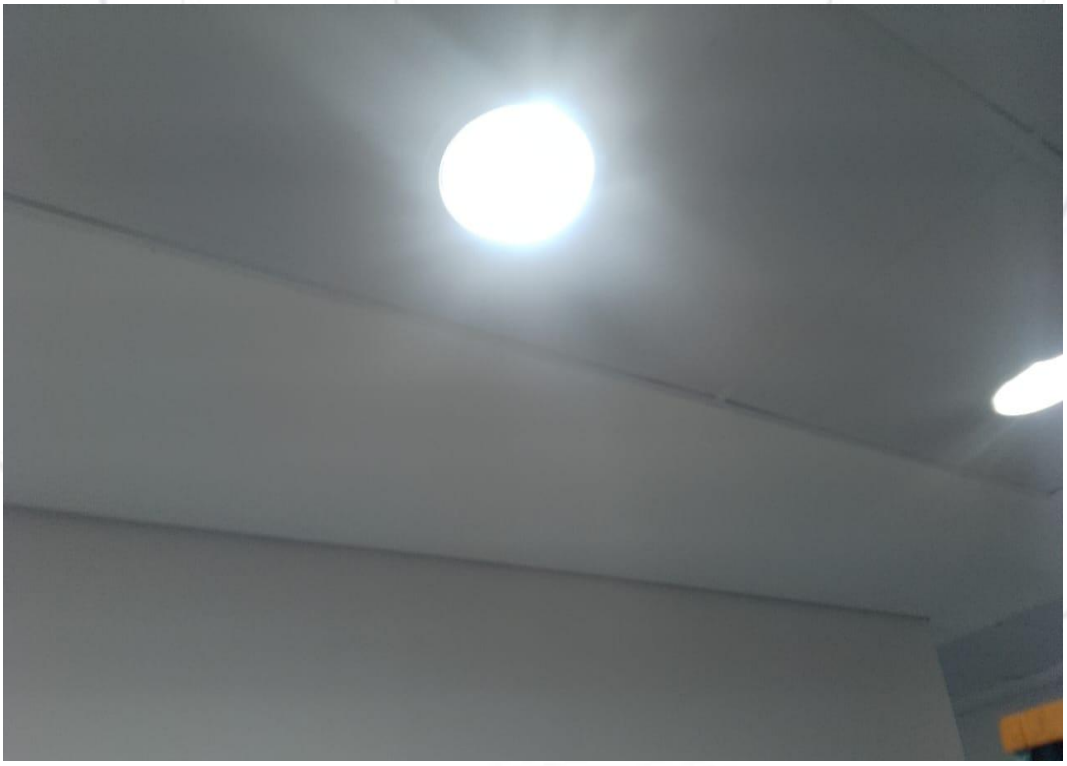	**FOTO 124.** *Vista para nova lâmpada instalada.*

ANTES		**FOTO 125.** *Vista para lâmpada danificada, (Recepção).*
DEPOIS		**FOTO 126.** *Vista para nova lâmpada instalada.*

ANTES		**FOTO 127.** *Vista para lâmpada danificada, (Recepção).*
DEPOIS		**FOTO 128.** *Vista para nova lâmpada instalada.*

ANTES		**FOTO 129.** *Vista para lâmpada danificada, (Hall de circulação).*
DEPOIS		**FOTO 130.** *Vista para nova lâmpada instalada.*

ANTES		**FOTO 131.** *Vista para lâmpada danificada, (Hall de circulação 3º Andar).*
DEPOIS		**FOTO 132.** *Vista para nova lâmpada instalada.*

ANTES		**FOTO 133.** *Vista para lâmpada danificada, (Hall de circulação 3º Andar).*
DEPOIS	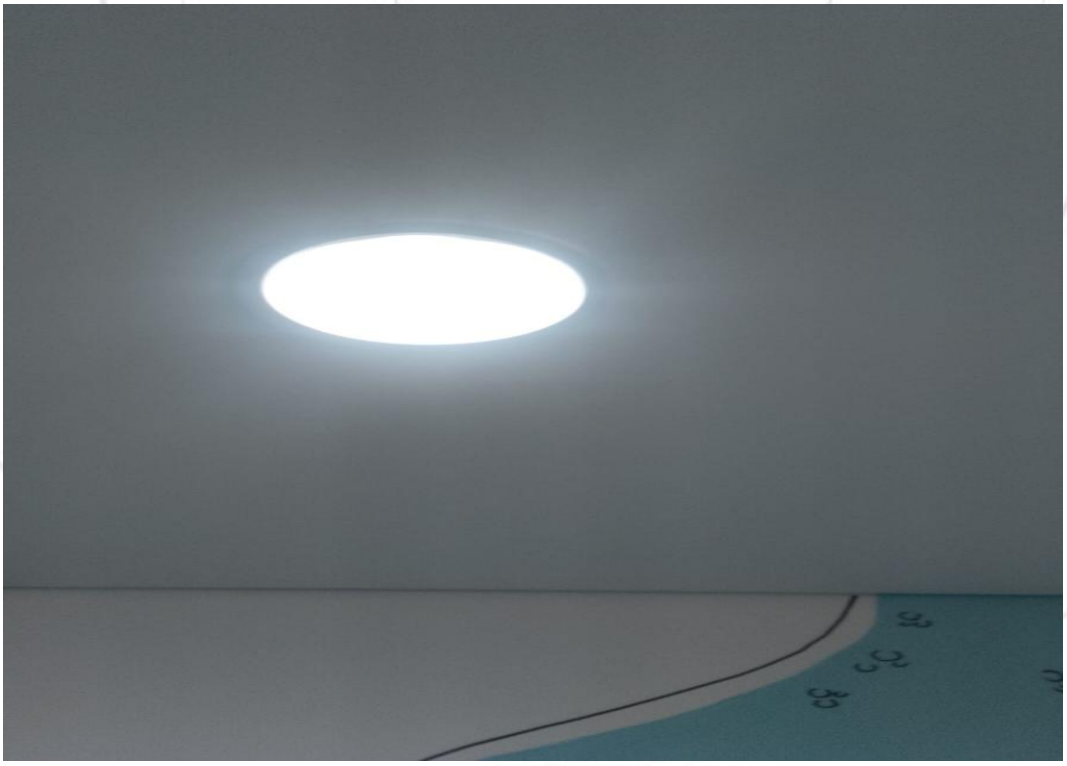	**FOTO 134.** *Vista para nova lâmpada instalada.*

ANTES	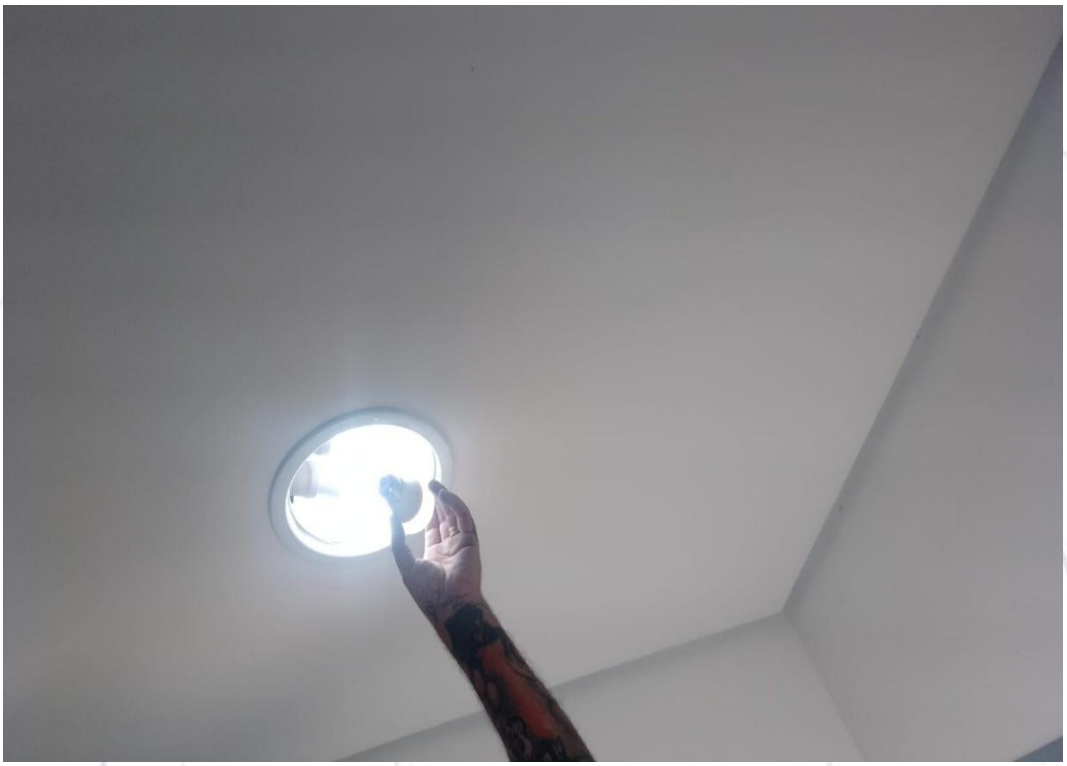	**FOTO 135.** *Vista para lâmpada danificada, (Hall de circulação 3º Andar).*
DEPOIS		**FOTO 136.** *Vista para nova lâmpada instalada.*

ANTES		**FOTO 137.** *Vista para lâmpada danificada, (Hall de circulação 3º Andar).*
DEPOIS		**FOTO 138.** *Vista para nova lâmpada instalada.*

ANTES	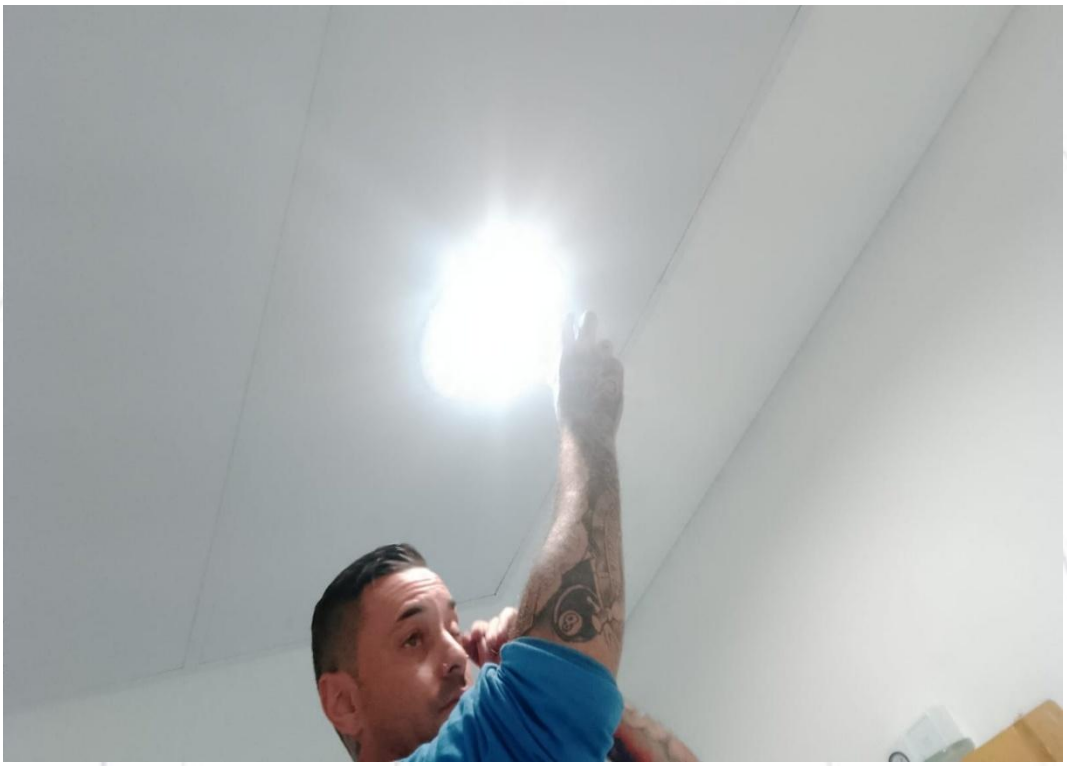	**FOTO 139.** *Vista para lâmpada danificada, (Hall de circulação 3º Andar).*
DEPOIS		**FOTO 140.** *Vista para nova lâmpada instalada.*

ANTES	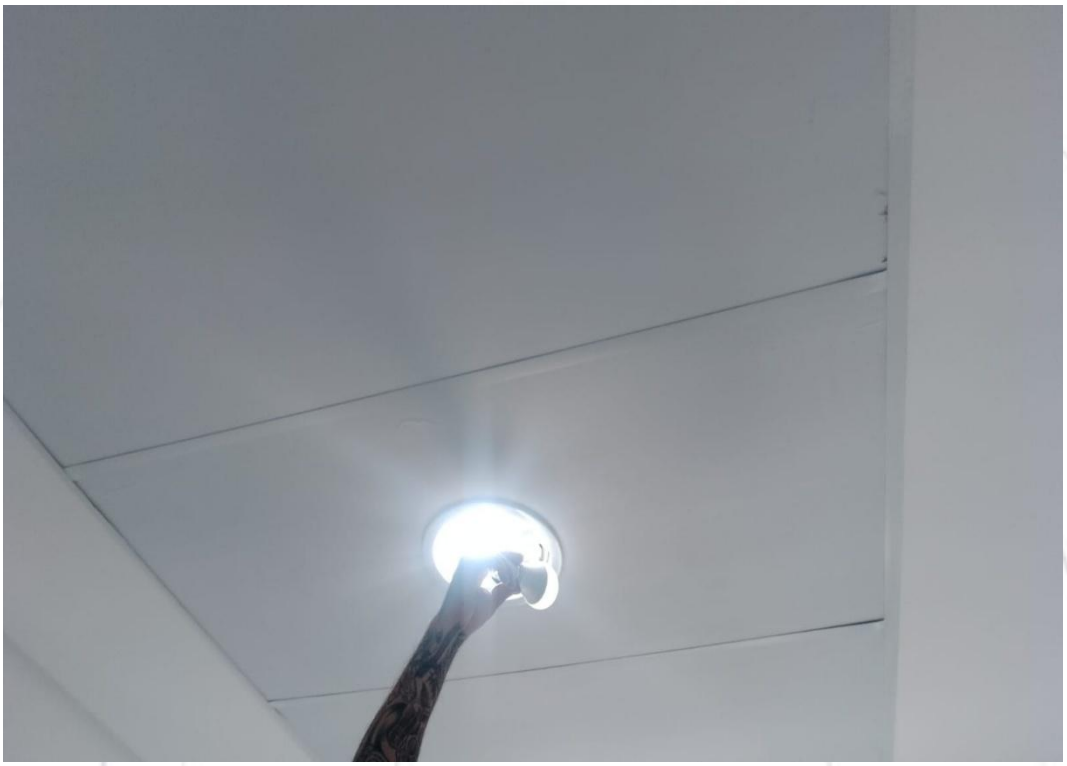	**FOTO 141.** *Vista para lâmpada danificada, (Hall de circulação 3º Andar).*
DEPOIS	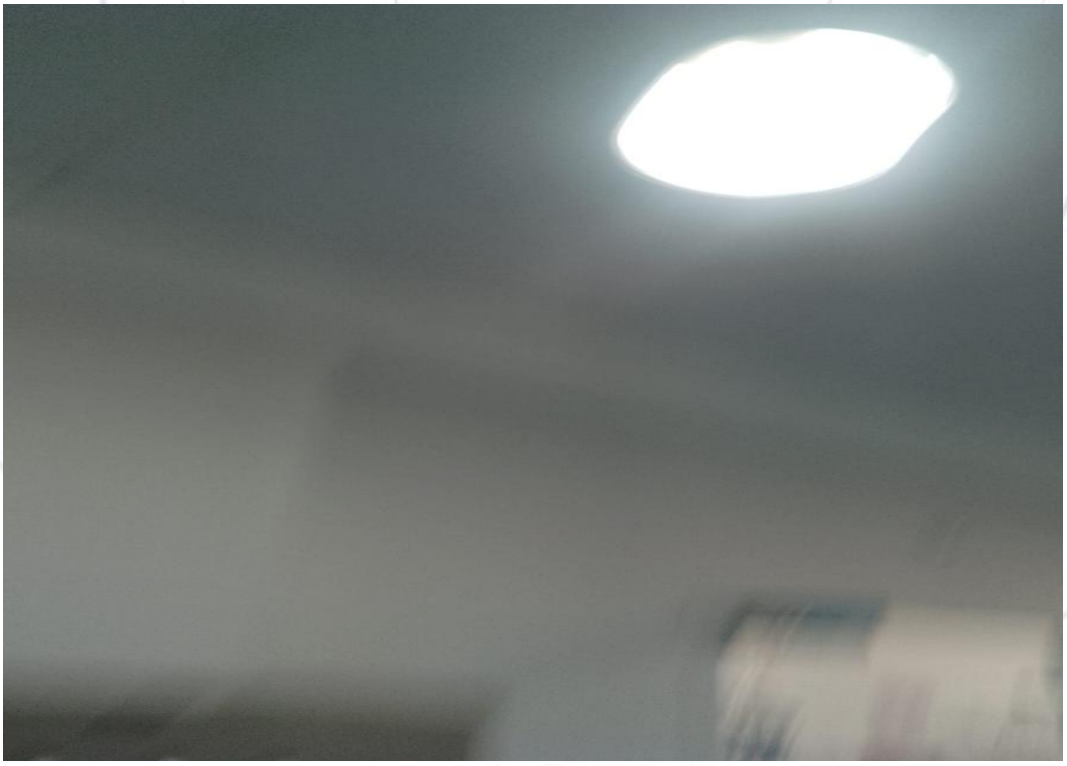	**FOTO 142.** *Vista para nova lâmpada instalada.*

ANTES	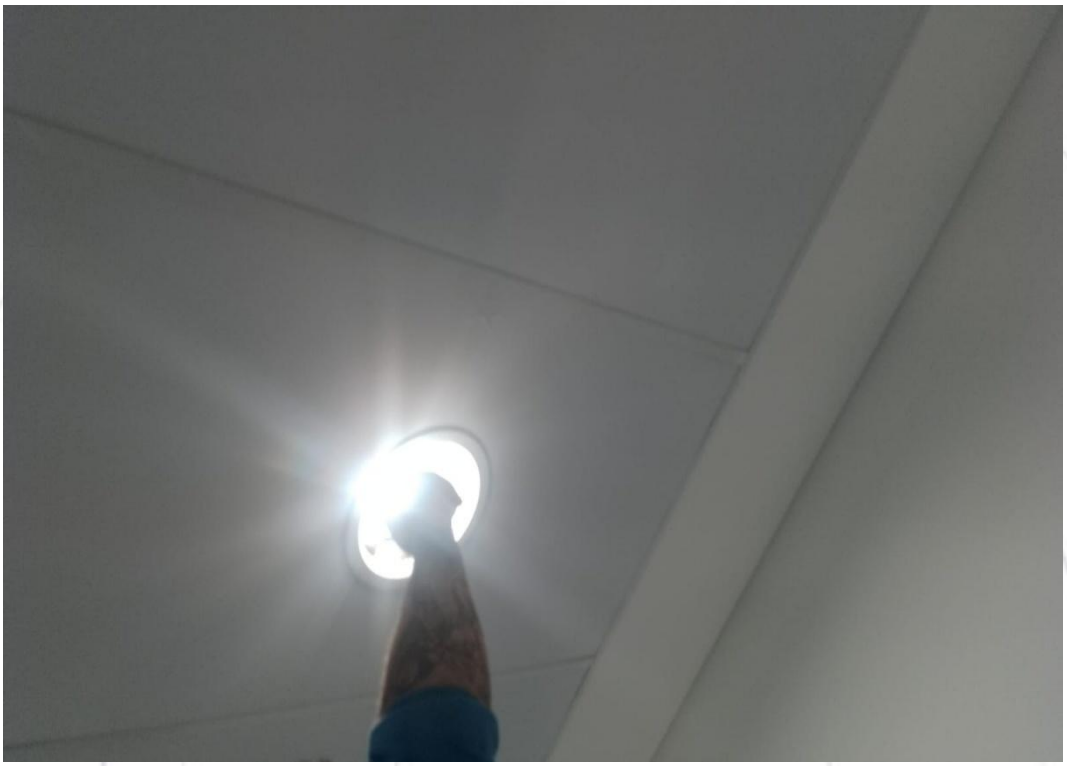	**FOTO 143.** *Vista para lâmpada danificada, (Hall de circulação 3º Andar).*
DEPOIS		**FOTO 144.** *Vista para nova lâmpada instalada.*

ANTES		**FOTO 145.** *Vista para lâmpada danificada, (Recepção 3º Andar).*
DEPOIS		**FOTO 146.** *Vista para nova lâmpada instalada.*

ANTES		**FOTO 147.** *Vista para lâmpada danificada, (Recepção 3º Andar).*
DEPOIS		**FOTO 148.** *Vista para nova lâmpada instalada.*

ANTES		**FOTO 149.** *Vista para lâmpada danificada, (Hall de circulação 3º Andar).*
DEPOIS		**FOTO 150.** *Vista para nova lâmpada instalada.*

ANTES		**FOTO 151.** *Vista para lâmpada danificada, (Hall de circulação 3º Andar).*
DEPOIS		**FOTO 152.** *Vista para nova lâmpada instalada.*

ANTES		**FOTO 153.** *Vista para lâmpada danificada, (Hall de circulação 3º Andar).*
DEPOIS		**FOTO 154.** *Vista para nova lâmpada instalada.*

ANTES		**FOTO 155.** *Vista para lâmpada danificada, (Hall de circulação 3º Andar).*
DEPOIS		**FOTO 156.** *Vista para nova lâmpada instalada.*

ANTES		**FOTO 157.** *Vista para lâmpada danificada, (1º Andar).*
DEPOIS		**FOTO 158.** *Vista para nova lâmpada instalada.*

ANTES		**FOTO 159.** *Vista para lâmpada danificada, (1º Andar).*
DEPOIS		**FOTO 160.** *Vista para nova lâmpada instalada.*

ANTES	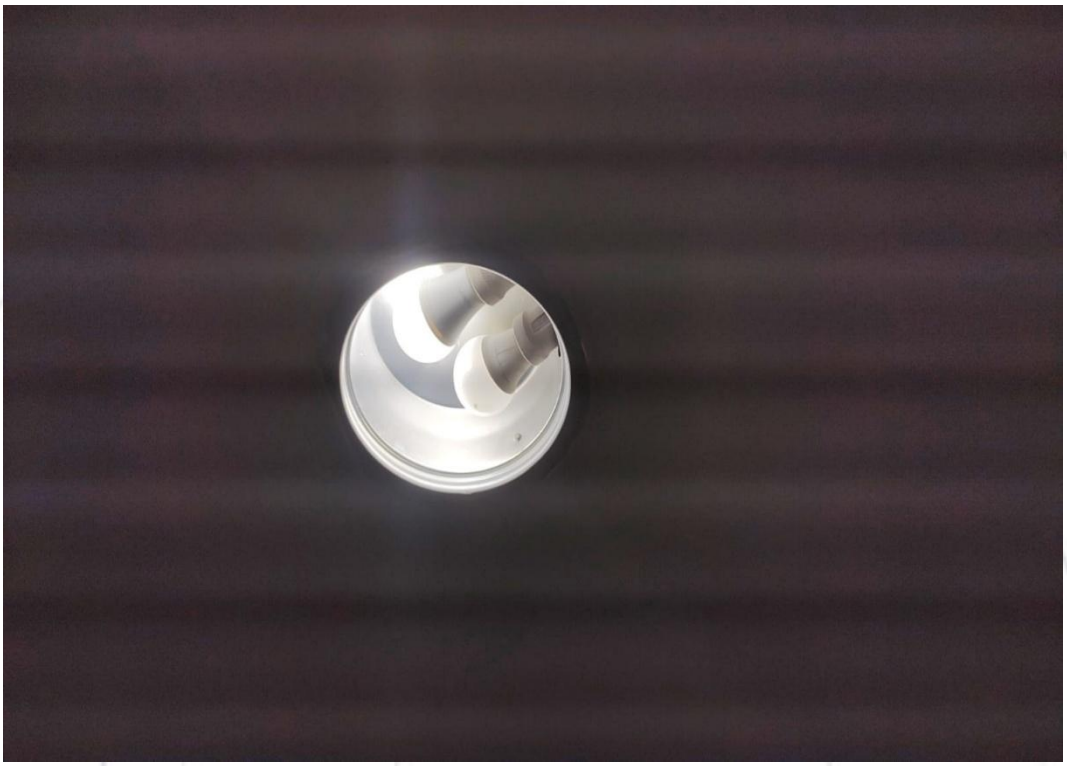	**FOTO 161.** *Vista para lâmpada danificada, (1º Andar).*
DEPOIS		**FOTO 162.** *Vista para nova lâmpada instalada.*

ANTES		**FOTO 163.** *Vista para lâmpada danificada, (1º Andar).*
DEPOIS		**FOTO 164.** *Vista para nova lâmpada instalada.*

ANTES		**FOTO 165.** *Vista para lâmpada danificada, (1º Andar).*
DEPOIS		**FOTO 166.** *Vista para nova lâmpada instalada.*

ANTES		**FOTO 167.** *Vista para lâmpada danificada, (1º Andar).*
DEPOIS		**FOTO 168.** *Vista para nova lâmpada instalada.*

ANTES	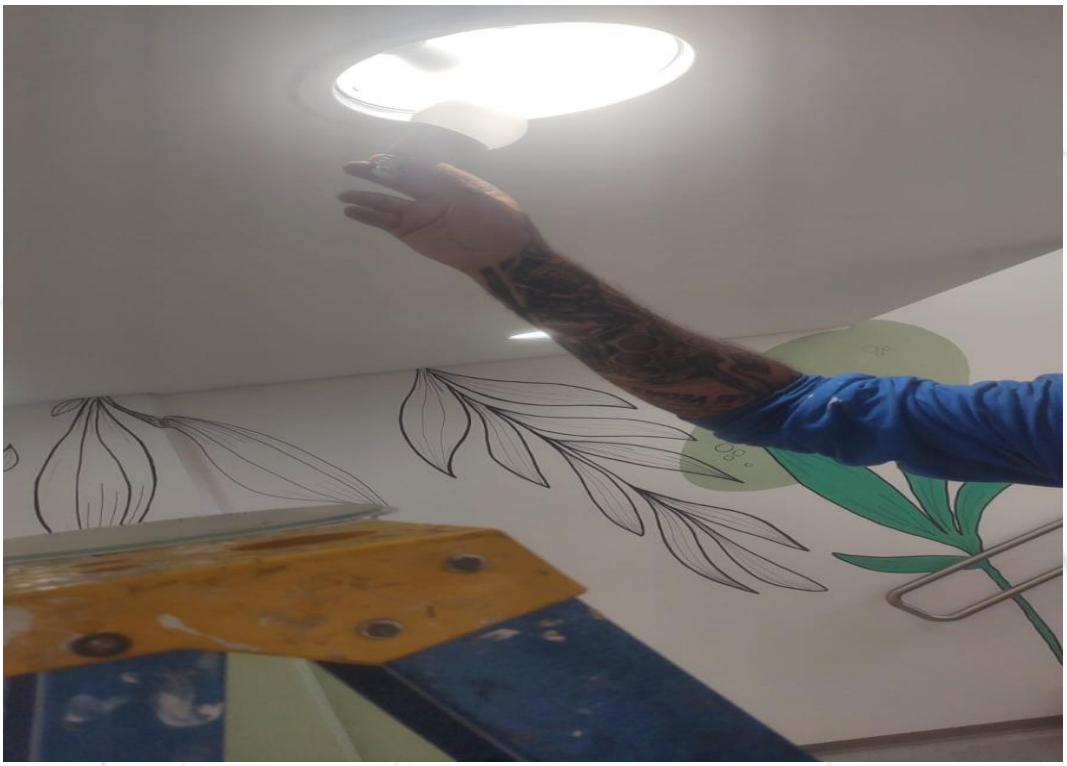	**FOTO 169.** *Vista para lâmpada danificada, (1º Andar).*
DEPOIS		**FOTO 170.** *Vista para nova lâmpada instalada.*

ANTES		**FOTO 171.** *Vista para lâmpada danificada, (1º Andar).*
DEPOIS		**FOTO 172.** *Vista para nova lâmpada instalada.*

ANTES	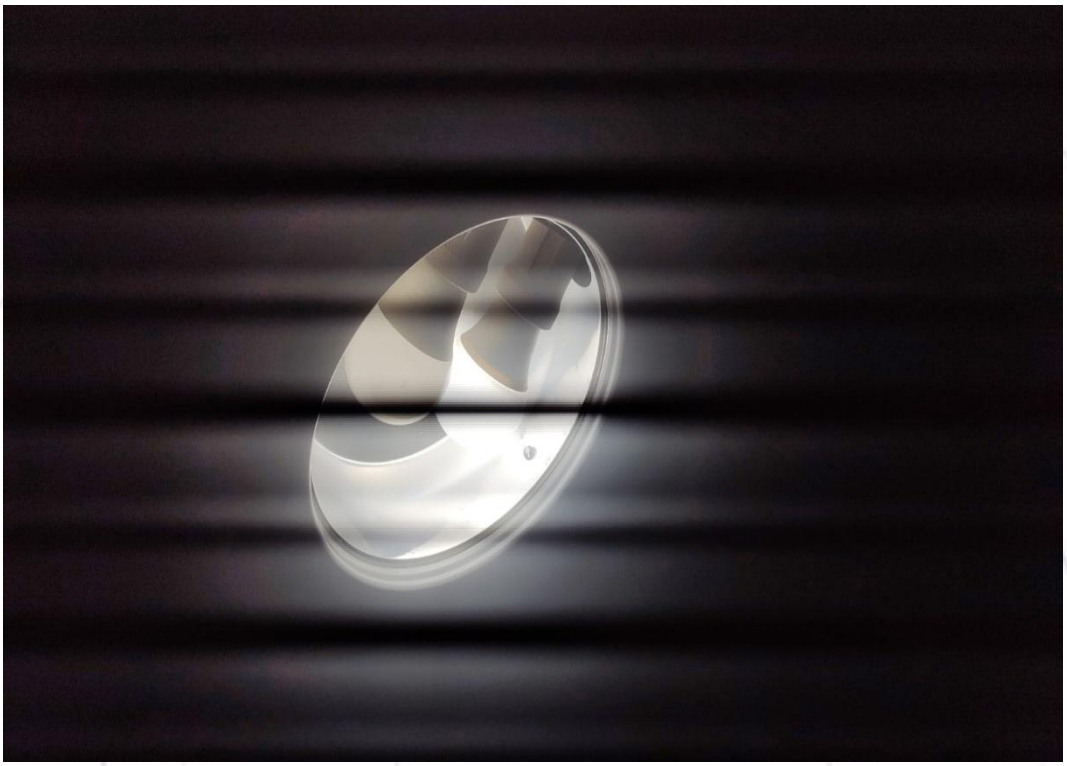	**FOTO 173.** *Vista para lâmpada danificada, (1º Andar).*
DEPOIS	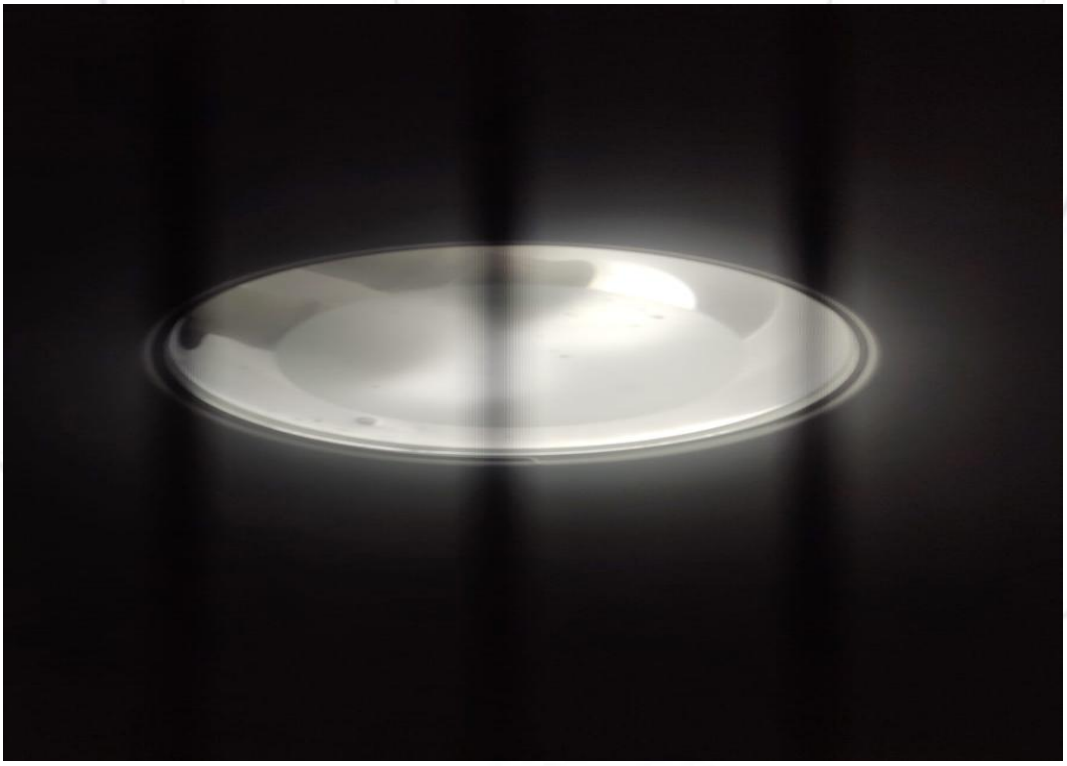	**FOTO 174.** *Vista para nova lâmpada instalada.*

ANTES	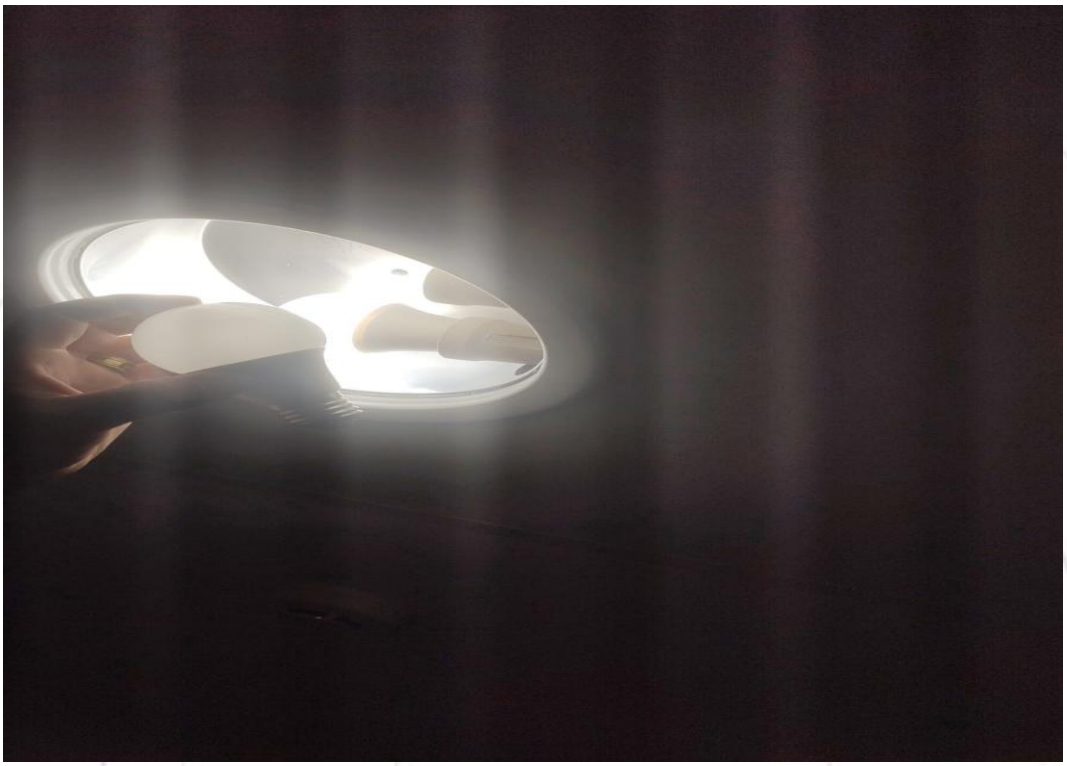	**FOTO 175.** *Vista para lâmpada danificada, (Farmácia).*
DEPOIS		**FOTO 176.** *Vista para nova lâmpada instalada.*

ANTES	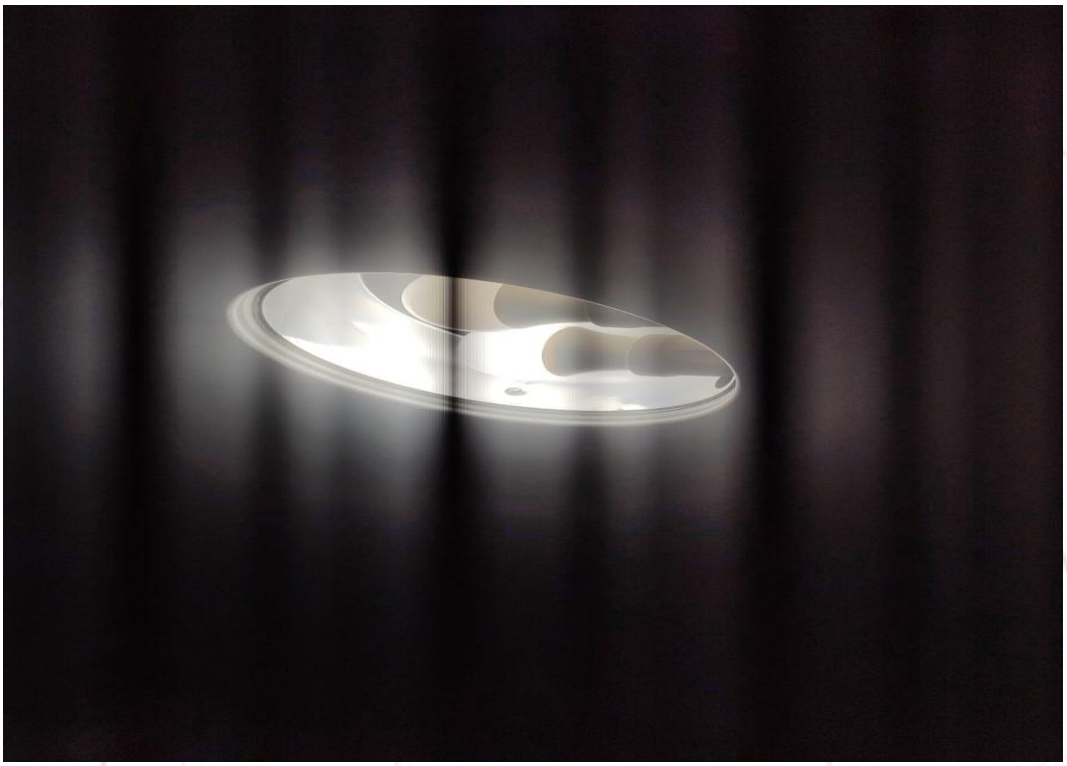	**FOTO 177.** *Vista para lâmpada danificada, (Farmácia).*
DEPOIS	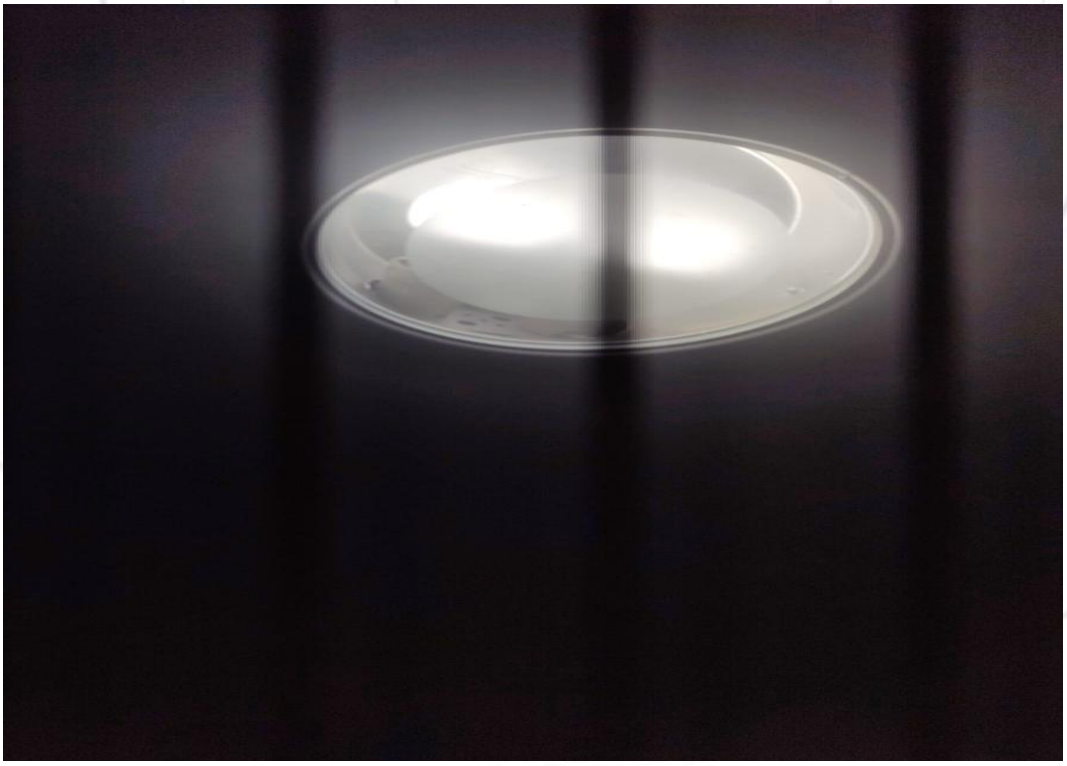	**FOTO 178.** *Vista para nova lâmpada instalada.*

ANTES		**FOTO 179.** *Vista para instalação de TV-Smart, (2º Andar).*
DEPOIS		**FOTO 180.** *Vista para a TV-Smart instalada.*

ANTES		**FOTO 181.** *Vista para alvenaria necessitando de pintura, (Hall de circulação 2ºAndar).*
DEPOIS	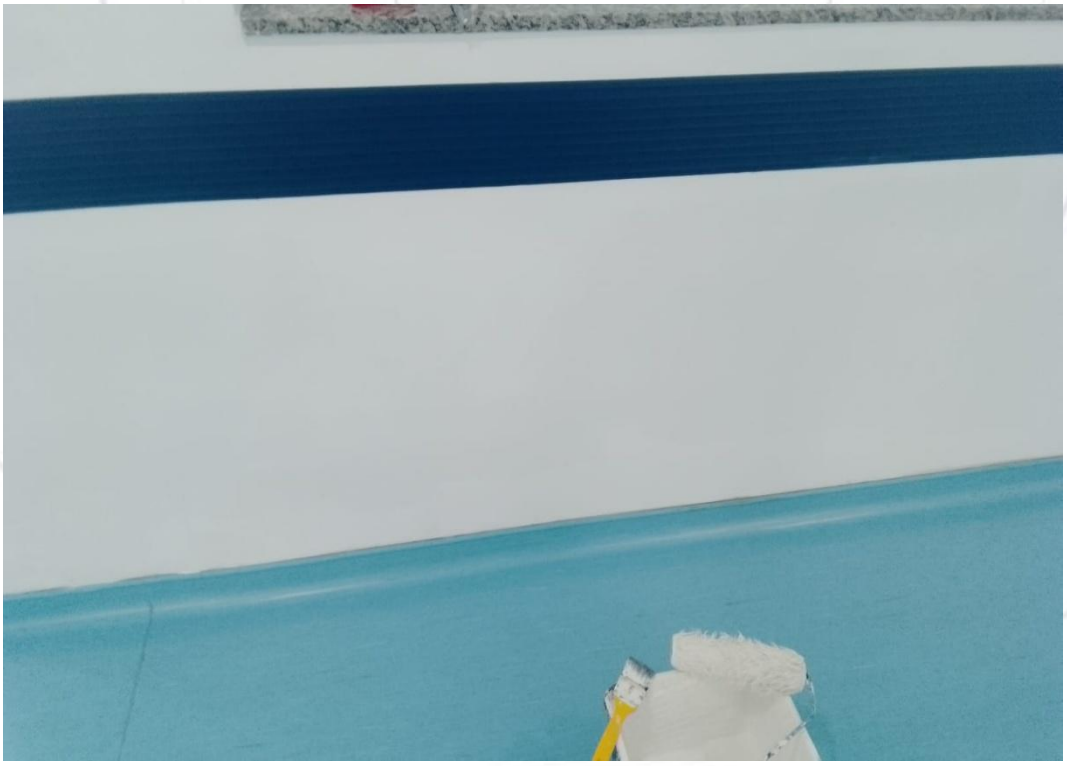	**FOTO 182.** *Vista para a pintura realizada.*

ANTES		**FOTO 183.** *Vista para alvenaria necessitando de pintura, (Hall de circulação 2ºAndar).*
DEPOIS		**FOTO 184.** *Vista para a pintura realizada.*

ANTES		**FOTO 185.** *Vista para alvenaria necessitando de pintura, (Hall de circulação 2ºAndar).*
DEPOIS	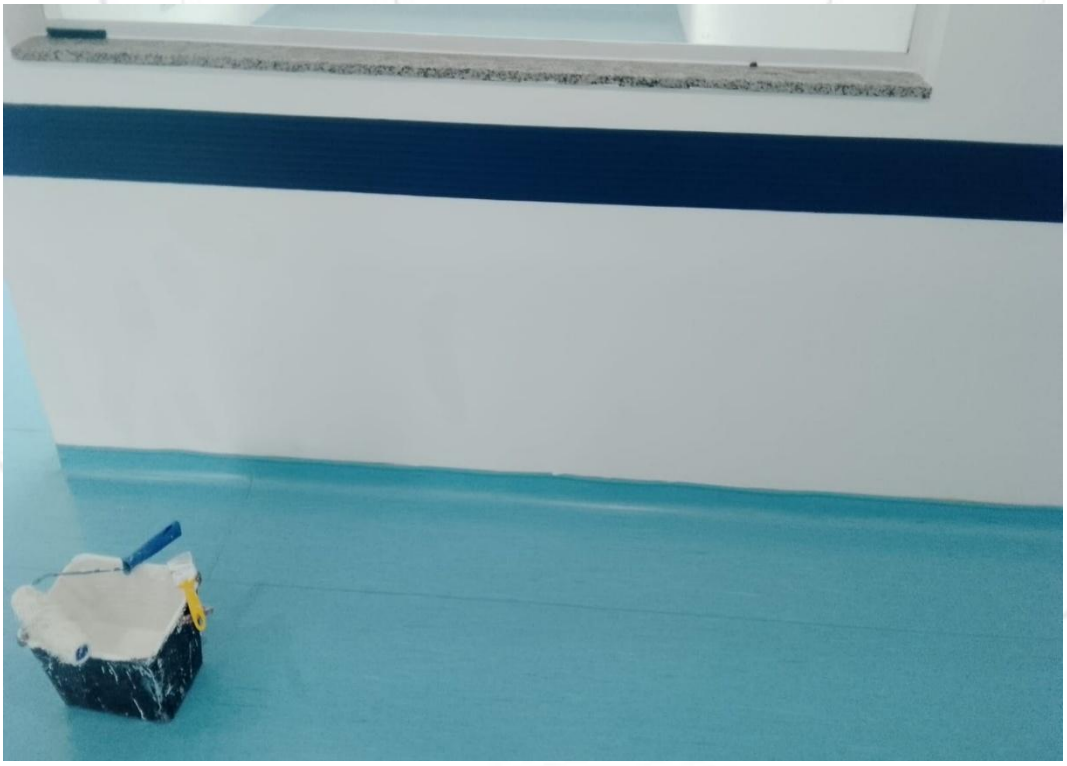	**FOTO 186.** *Vista para a pintura realizada.*

ANTES		**FOTO 187.** *Vista para alvenaria necessitando de pintura, (Hall de circulação 2ºAndar).*
DEPOIS		**FOTO 188.** *Vista para a pintura realizada.*

ANTES		**FOTO 189.** *Vista para alvenaria necessitando de pintura, (Hall de circulação 2ºAndar).*
DEPOIS	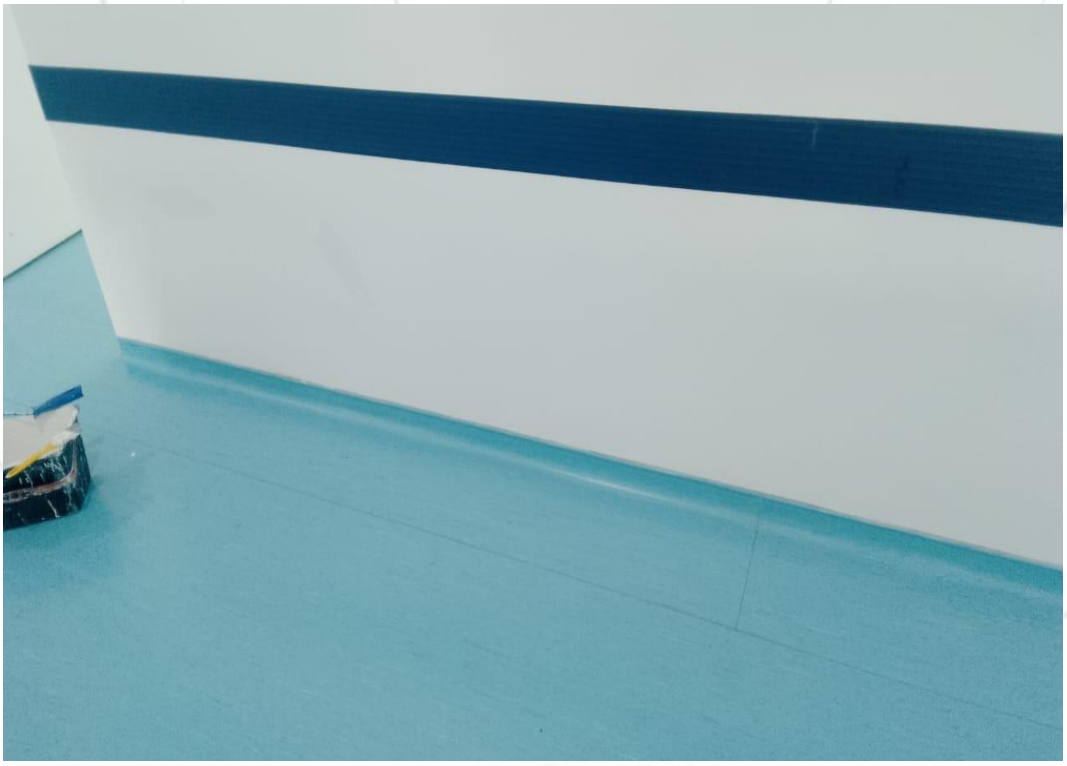	**FOTO 190.** *Vista para a pintura realizada.*

ANTES		**FOTO 191.** *Vista para alvenaria necessitando de pintura, (Hall de circulação 2ºAndar).*
DEPOIS	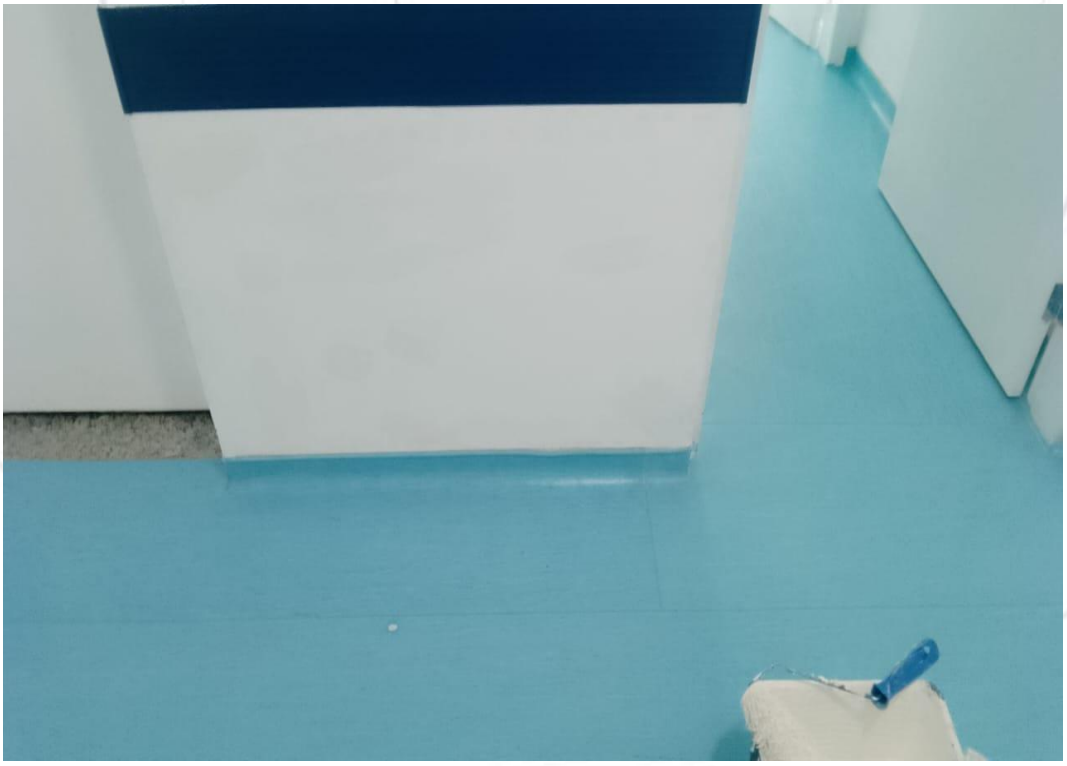	**FOTO 192.** *Vista para a pintura realizada.*

ANTES		**FOTO 193.** *Vista para alvenaria necessitando de pintura, (Hall de circulação 2ºAndar).*
DEPOIS		**FOTO 194.** *Vista para a pintura realizada.*

ANTES		**FOTO 195.** *Vista para alvenaria necessitando de pintura, (Hall de circulação 2ºAndar).*
DEPOIS		**FOTO 196.** *Vista para a pintura realizada.*

ANTES		**FOTO 197.** *Vista para alvenaria necessitando de pintura, (Hall de circulação 2ºAndar).*
DEPOIS	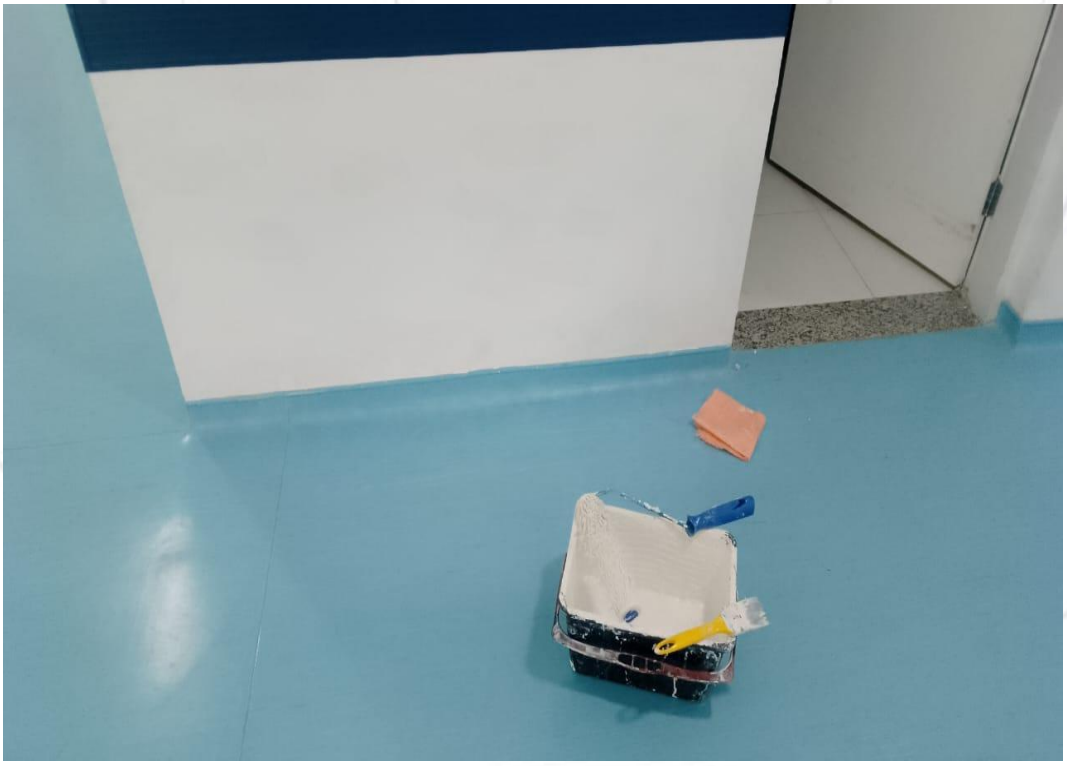	**FOTO 198.** *Vista para a pintura realizada.*

ANTES	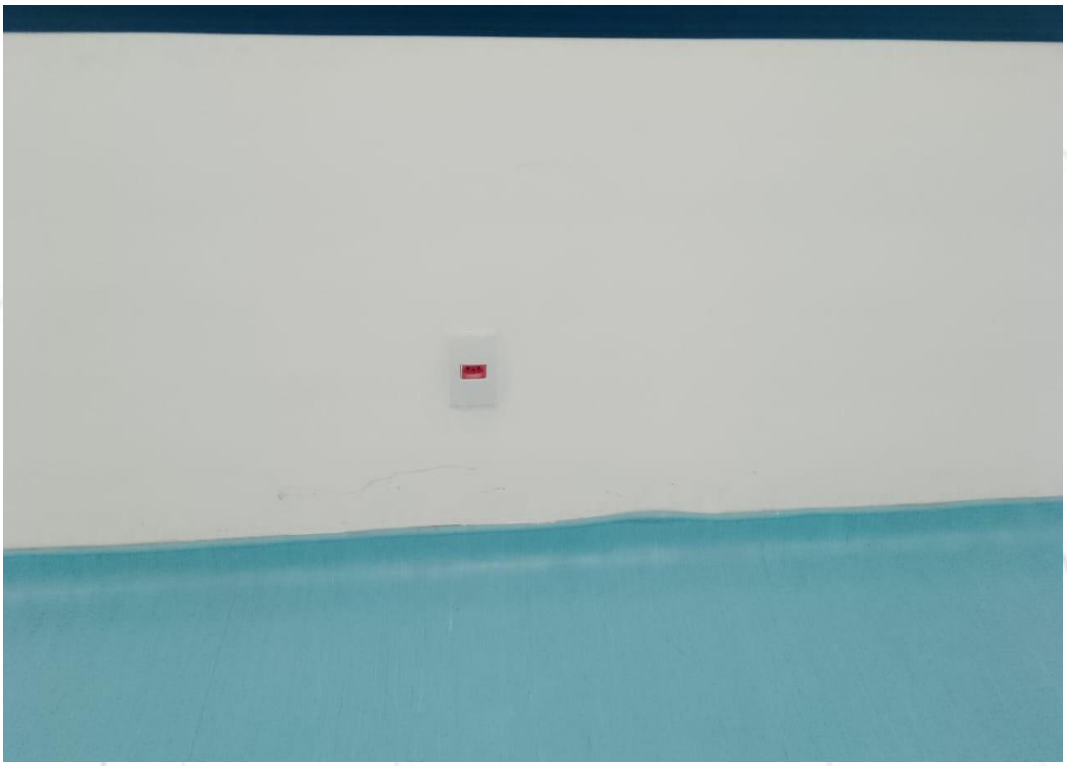	**FOTO 199.** *Vista para alvenaria necessitando de pintura, (Hall de circulação 2ºAndar).*
DEPOIS		**FOTO 200.** *Vista para a pintura realizada.*

ANTES		**FOTO 201.** *Vista para alvenaria necessitando de pintura, (Hall de circulação 2ºAndar).*
DEPOIS		**FOTO 202.** *Vista para a pintura realizada.*

ANTES		**FOTO 203.** *Vista para alvenaria necessitando de pintura, (Hall de circulação 2ºAndar).*
DEPOIS		**FOTO 204.** *Vista para a pintura realizada.*

ANTES		**FOTO 205.** *Vista para aplicação de rejunte, (Administração).*
DEPOIS		**FOTO 206.** *Vista para a pintura realizada.*

ANTES		**FOTO 207.** *Vista para alvenaria necessitando de pintura, (2ºAndar).*
DEPOIS		**FOTO 208.** *Vista para a pintura realizada.*

ANTES		**FOTO 209.** *Vista para alvenaria necessitando de pintura, (2ºAndar).*
DEPOIS		**FOTO 210.** *Vista para a pintura realizada.*

ANTES		**FOTO 211.** *Vista para alvenaria necessitando de pintura, (2ºAndar).*
DEPOIS		**FOTO 212.** *Vista para a pintura realizada.*

ANTES	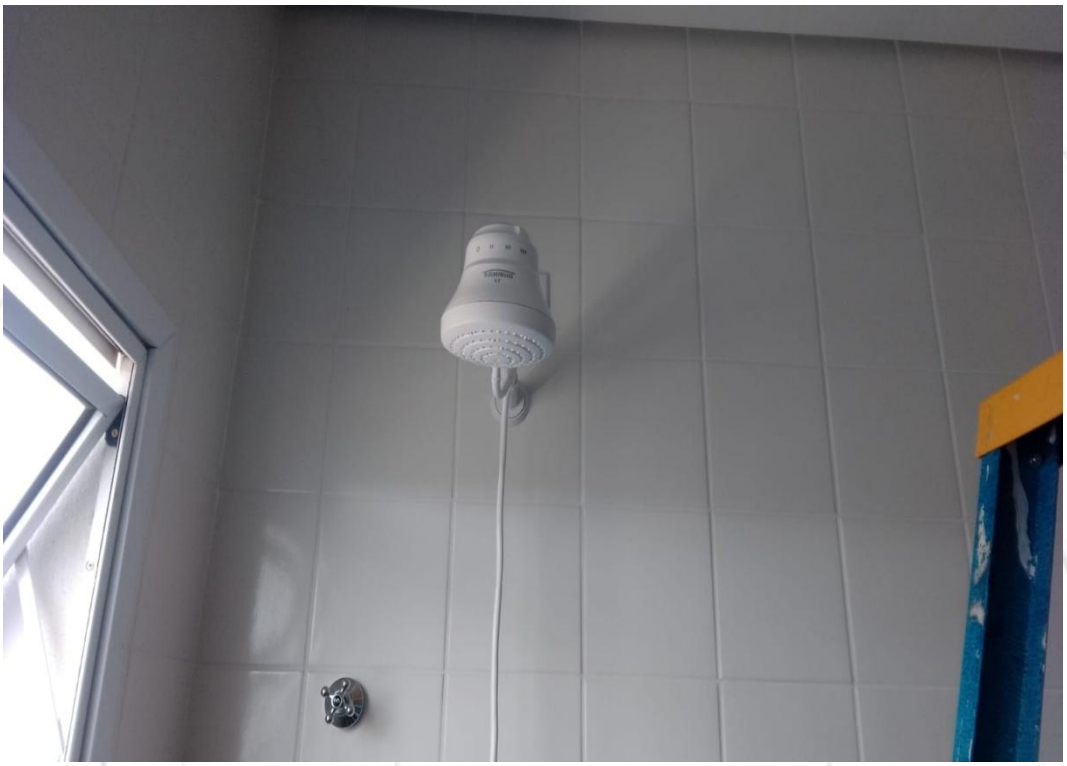	**FOTO 213.** *Vista para o chuveiro danificado, (Quarto 308).*
DEPOIS		**FOTO 214.** *Vista para o novo chuveiro instalado.*

ANTES		**FOTO 215.** *Vista para porta necessitando de pintura, (2º Andar).*
DEPOIS		**FOTO 216.** *Vista para a pintura realizada.*

ANTES		**FOTO 217.** *Vista para porta necessitando de pintura, (2º Andar).*
DEPOIS		**FOTO 218.** *Vista para a pintura realizada.*

ANTES		**FOTO 219.** *Vista para porta necessitando de pintura, (2º Andar).*
DEPOIS		**FOTO 220.** *Vista para a pintura realizada.*

ANTES		**FOTO 221.** *Vista para porta necessitando de pintura, (2º Andar).*
DEPOIS		**FOTO 222.** *Vista para a pintura realizada.*

ANTES		**FOTO 223.** *Vista para porta necessitando de pintura, (2º Andar).*
DEPOIS		**FOTO 224.** *Vista para a pintura realizada.*

ANTES		**FOTO 225.** *Vista para porta necessitando de pintura, (2º Andar).*
DEPOIS		**FOTO 226.** *Vista para a pintura realizada.*

ANTES	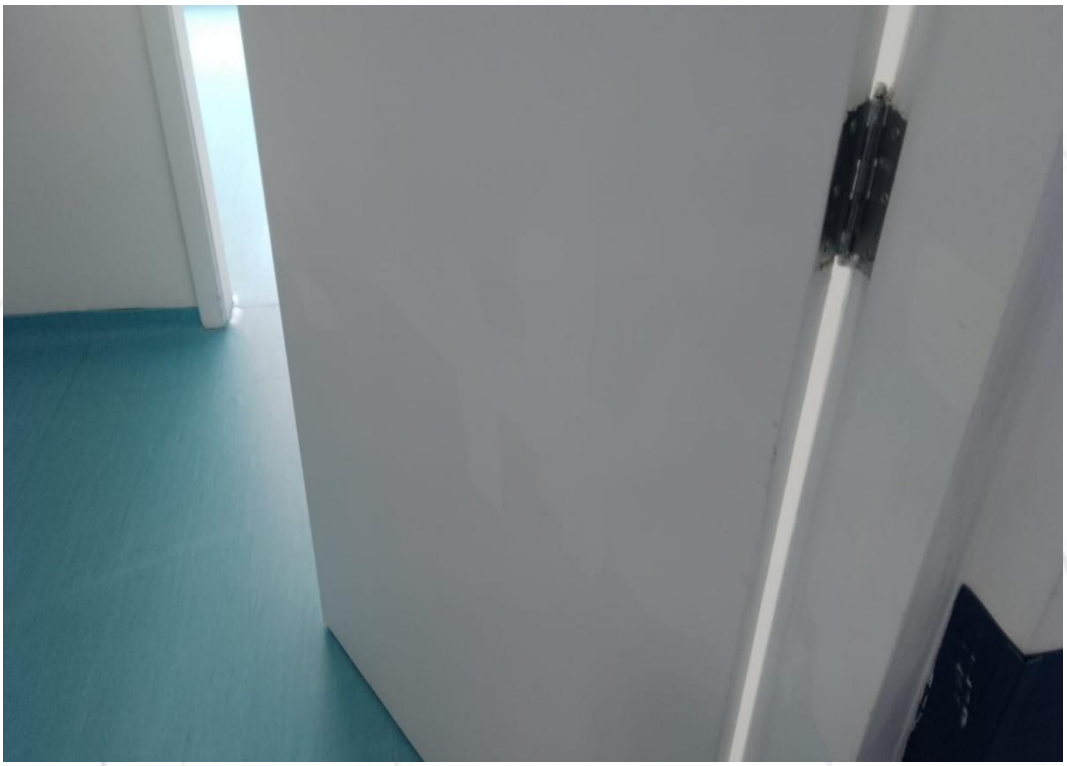	**FOTO 227.** *Vista para porta necessitando de pintura, (2º Andar).*
DEPOIS		**FOTO 228.** *Vista para a pintura realizada.*

ANTES		**FOTO 229.** *Vista para porta necessitando de pintura, (2º Andar).*
DEPOIS		**FOTO 230.** *Vista para a pintura realizada.*

ANTES		**FOTO 231.** *Vista para porta necessitando de pintura, (2º Andar).*
DEPOIS		**FOTO 232.** *Vista para a pintura realizada.*

ANTES		**FOTO 233.** *Vista para porta necessitando de pintura, (2º Andar).*
DEPOIS		**FOTO 234.** *Vista para a pintura realizada.*

ANTES		**FOTO 235.** *Vista para porta necessitando de pintura, (2º Andar).*
DEPOIS		**FOTO 236.** *Vista para a pintura realizada.*

ANTES		**FOTO 237.** *Vista para porta necessitando de pintura, (2º Andar).*
DEPOIS		**FOTO 238.** *Vista para a pintura realizada.*

ANTES		**FOTO 239.** *Vista para porta necessitando de pintura, (2º Andar).*
DEPOIS		**FOTO 240.** *Vista para a pintura realizada.*

ANTES		**FOTO 241.** *Vista para porta necessitando de pintura, (Recepção 2º Andar).*
DEPOIS		**FOTO 242.** *Vista para a pintura realizada.*

ANTES	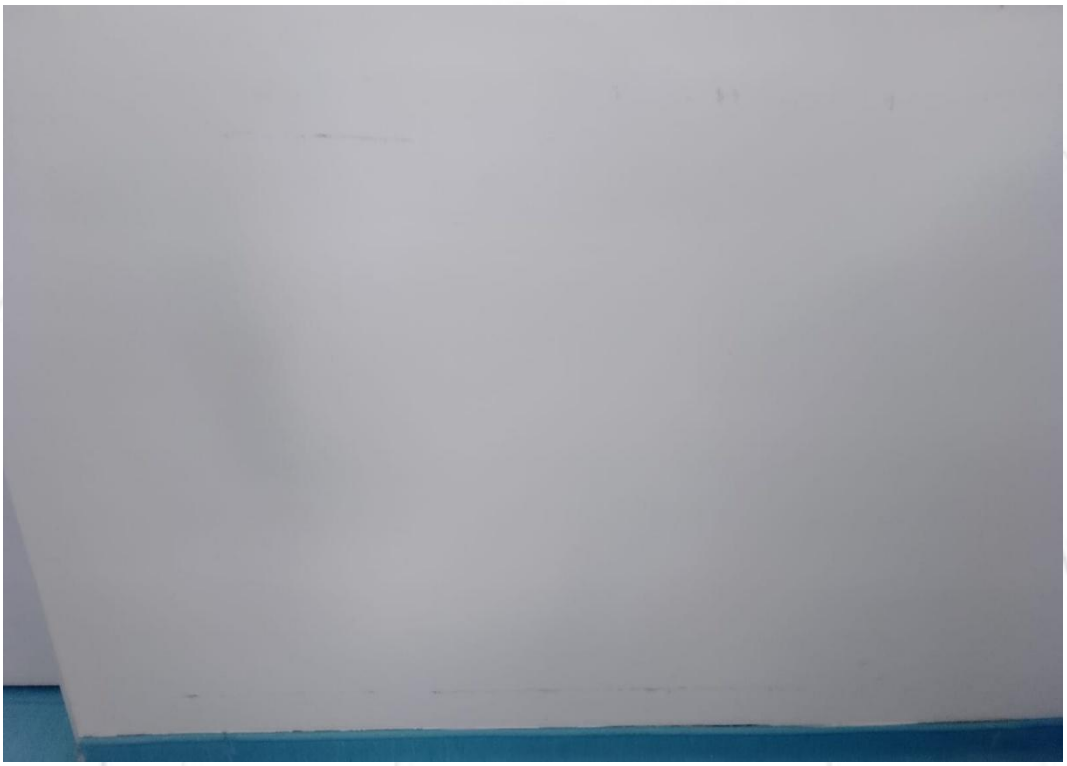	**FOTO 243.** *Vista para porta necessitando de pintura, (Recepção 2º Andar).*
DEPOIS		**FOTO 244.** *Vista para a pintura realizada.*

ANTES		**FOTO 245.** *Vista para porta necessitando de pintura, (Recepção 2º Andar).*
DEPOIS		**FOTO 246.** *Vista para a pintura realizada.*

ANTES		**FOTO 247.** *Vista para instalação de placa de identificação.*
DEPOIS		**FOTO 248.** *Vista para a placa de identificação realizada.*

ANTES	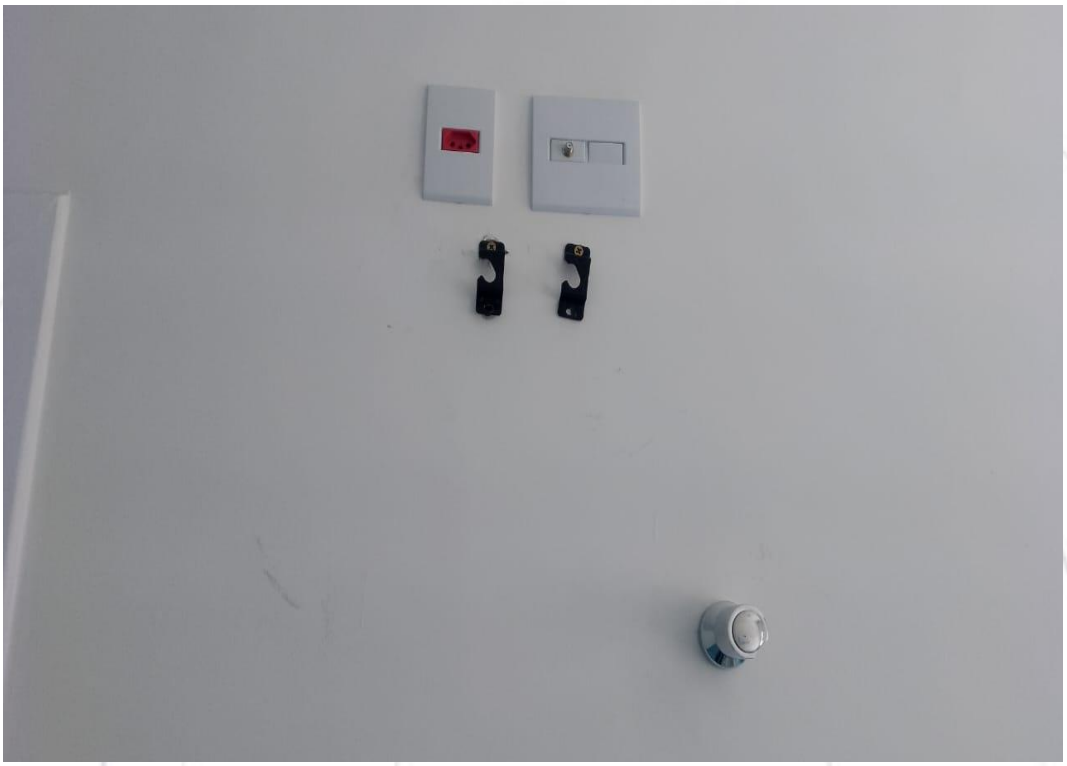	**FOTO 249.** *Vista para instalação de TV-Smart, (2º Andar).*
DEPOIS	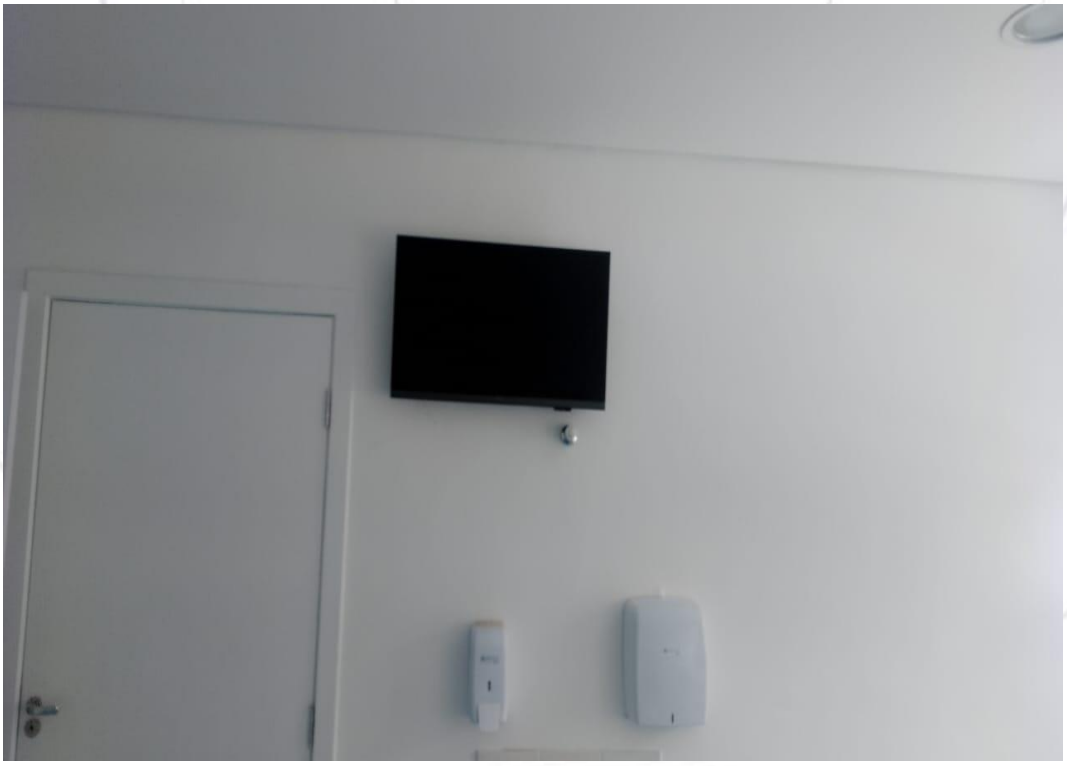	**FOTO 250.** *Vista para a TV-Smart instalada.*

ANTES		**FOTO 251.** *Instalação incorreta da TV-Smart.*
DEPOIS		**FOTO 252.** *Correção de suporte TV-Smart.*

ANTES	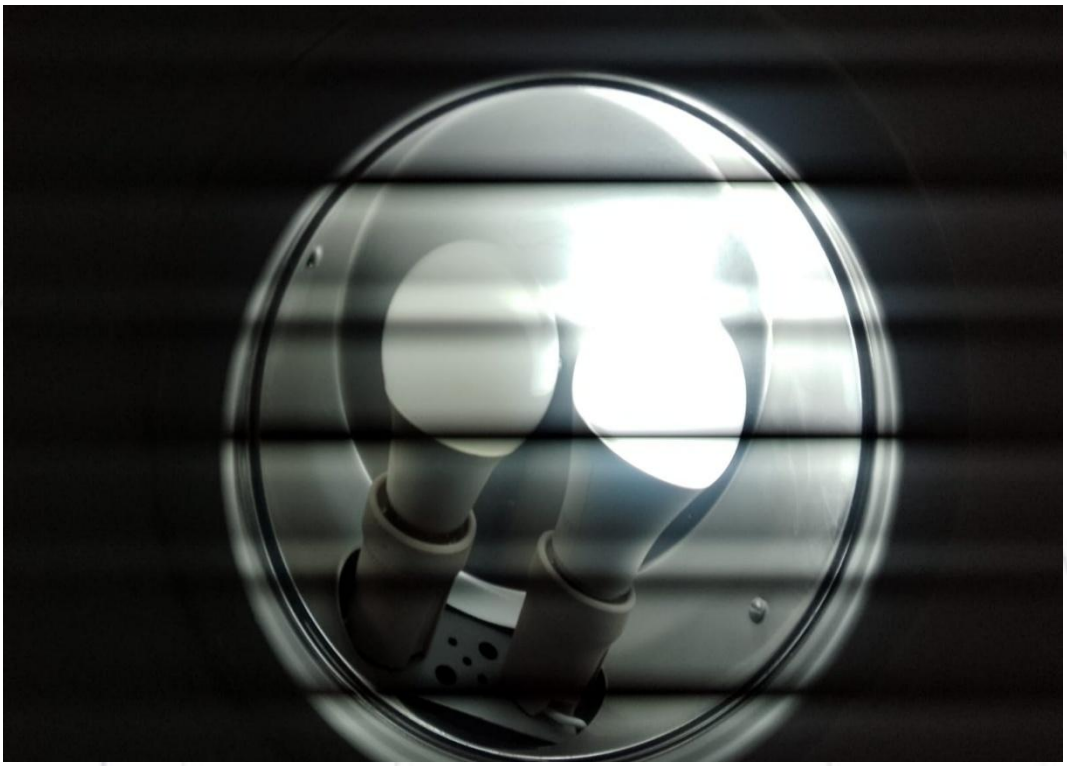	**FOTO 253.** *Vista para lâmpada danificada, (2ºAndar).*
DEPOIS		**FOTO 254.** *Vista para nova lâmpada instalada.*

ANTES		**FOTO 255.** *Vista para lâmpada danificada, (1ºAndar).*
DEPOIS	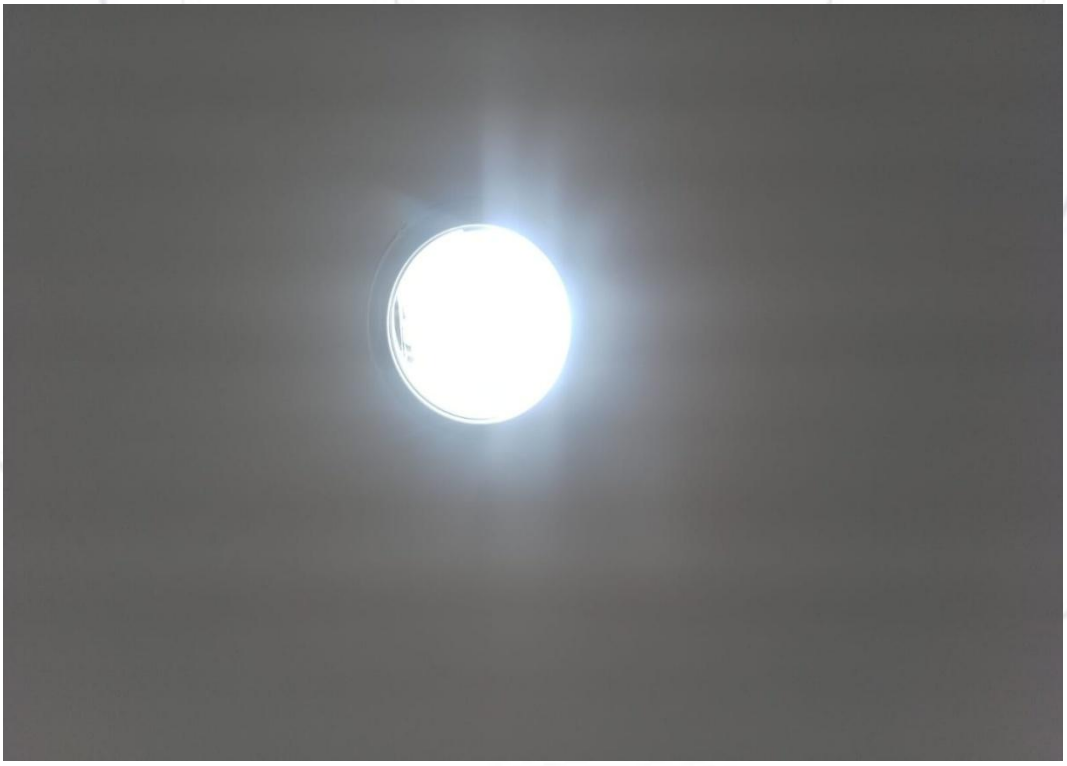	**FOTO 256.** *Vista para nova lâmpada instalada.*

ANTES	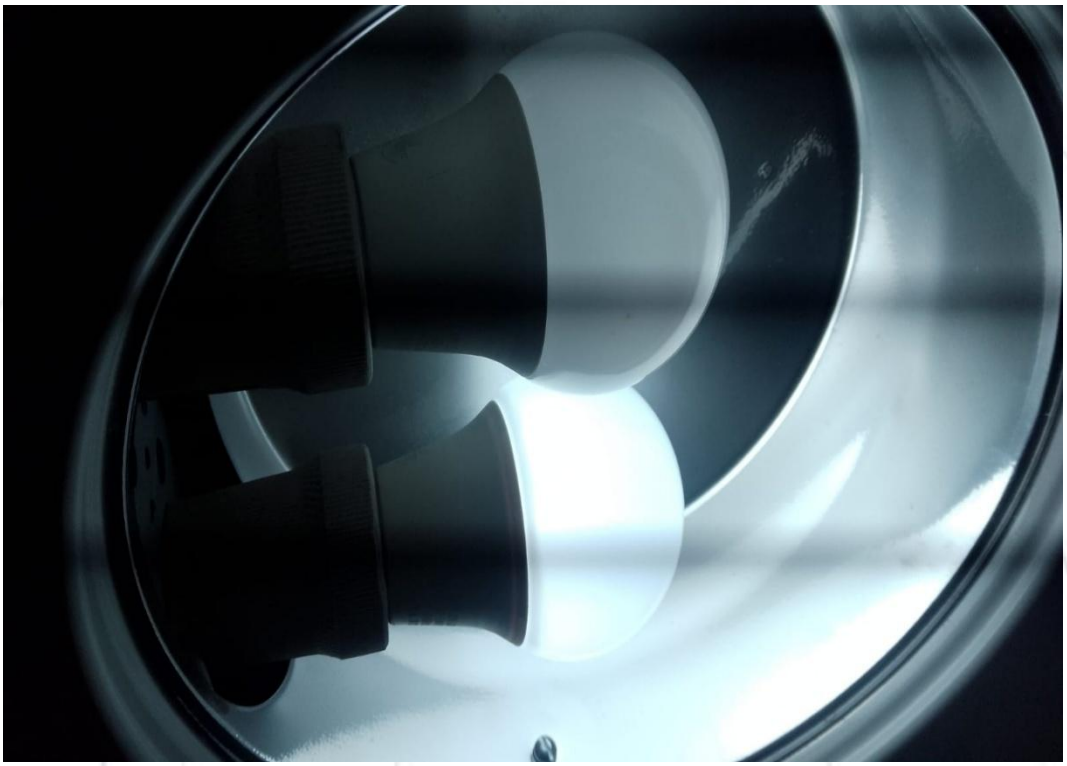	**FOTO 257.** *Vista para lâmpada danificada, (1ºAndar).*
DEPOIS		**FOTO 258.** *Vista para nova lâmpada instalada.*

ANTES		**FOTO 259.** *Vista para lâmpada danificada, (1ºAndar).*
DEPOIS		**FOTO 260.** *Vista para nova lâmpada instalada.*

ANTES	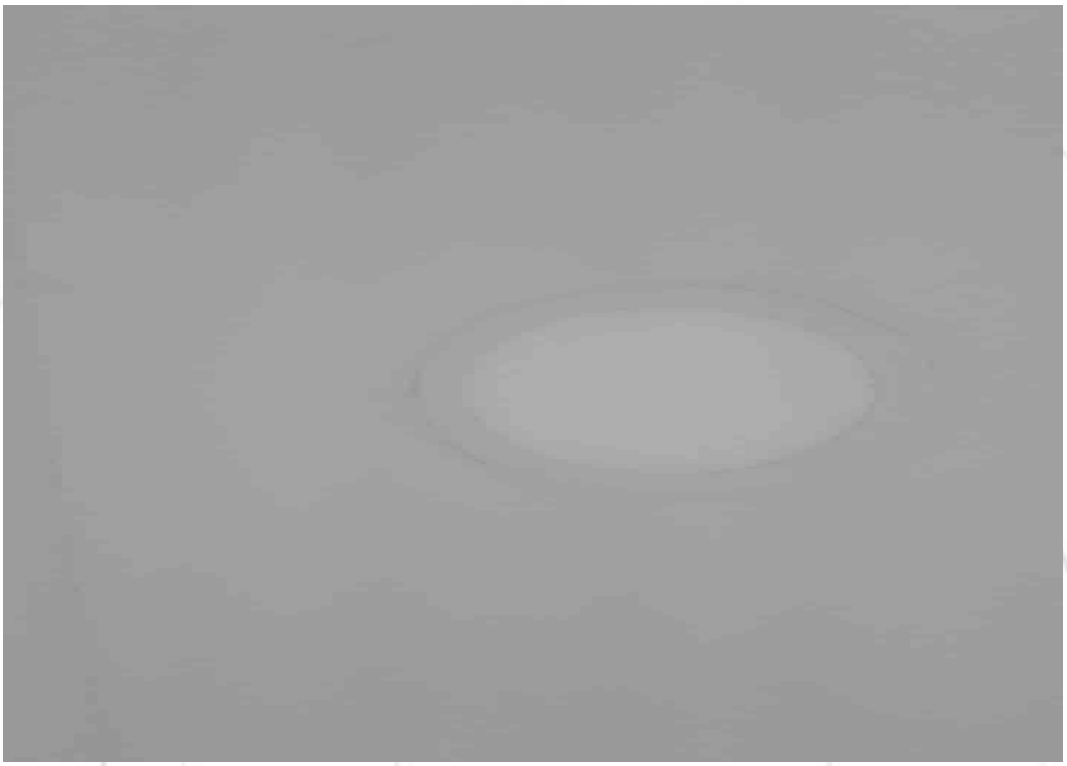	**FOTO 261.** *Vista para lâmpada danificada, (2ºAndar).*
DEPOIS	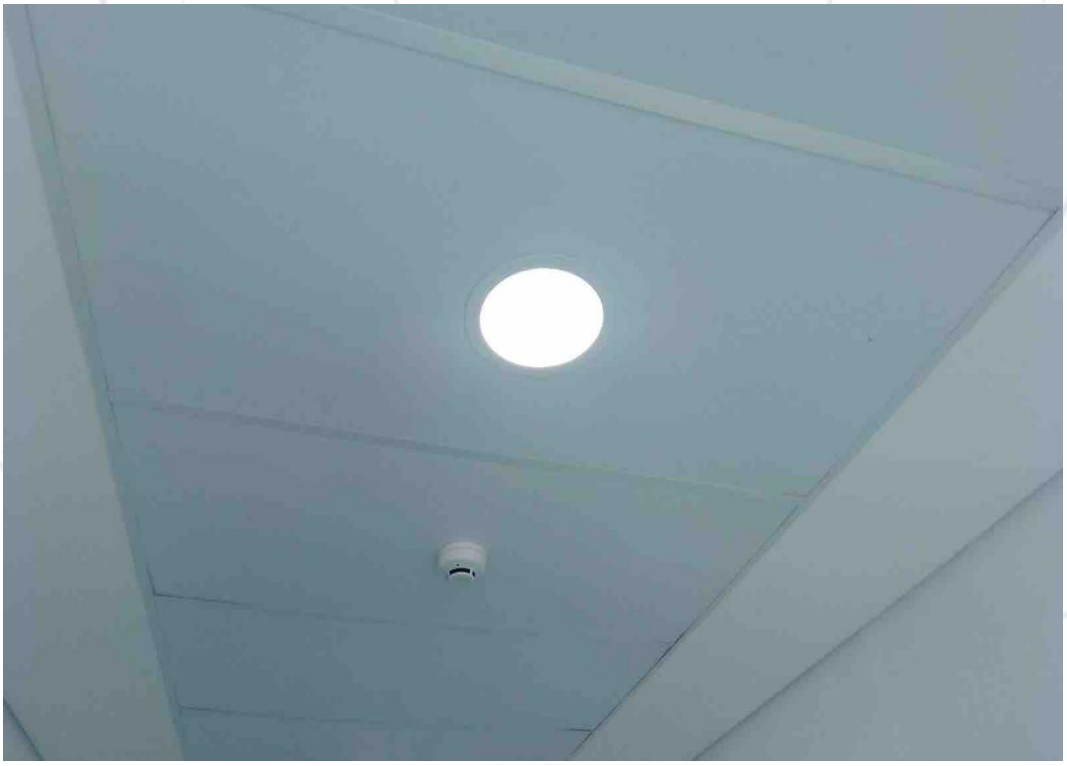	**FOTO 262.** *Vista para nova lâmpada instalada.*

ANTES		**FOTO 263.** *Vista para lâmpada danificada, (2ºAndar).*
DEPOIS		**FOTO 264.** *Vista para nova lâmpada instalada.*

ANTES		**FOTO 265.** *Vista para lâmpada danificada, (2ºAndar).*
DEPOIS		**FOTO 266.** *Vista para nova lâmpada instalada.*

ANTES	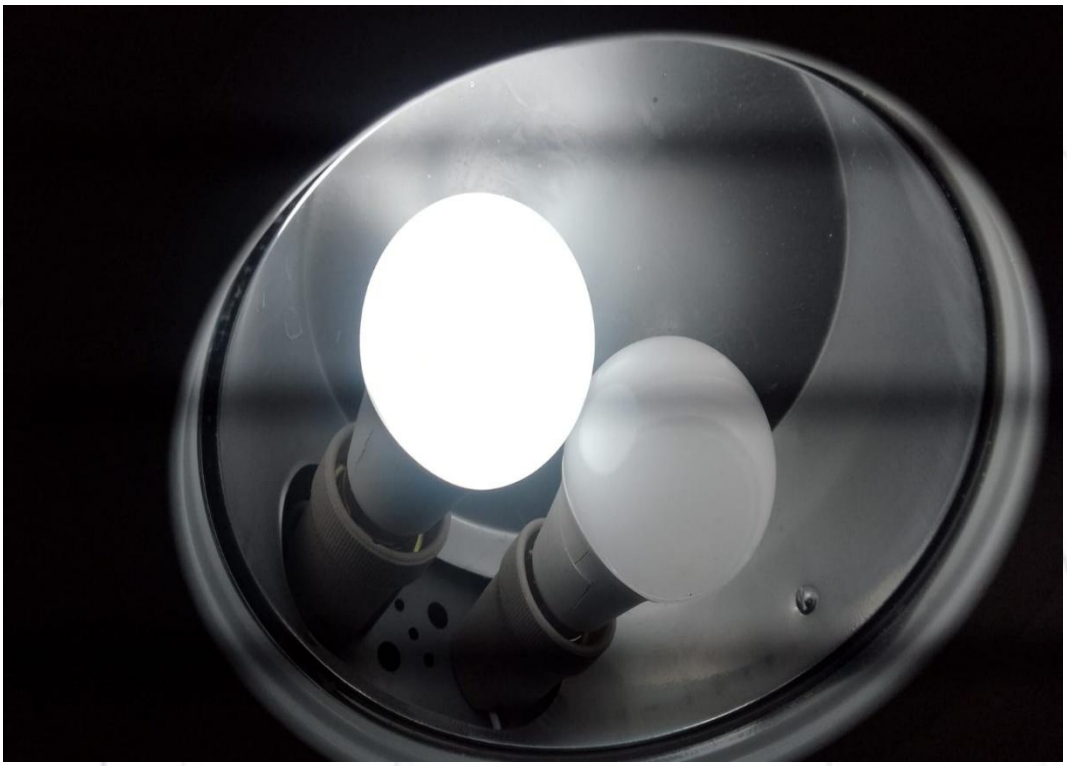	**FOTO 267.** *Vista para lâmpada danificada, (1ºAndar).*
DEPOIS	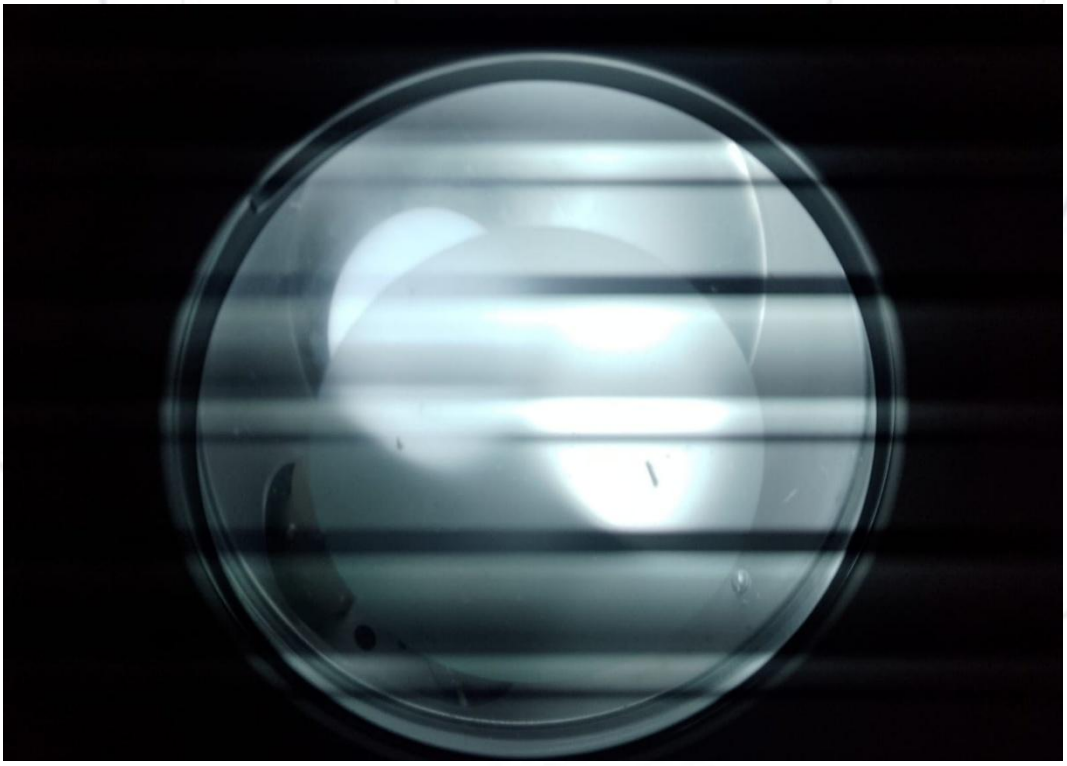	**FOTO 268.** *Vista para nova lâmpada instalada.*

ANTES	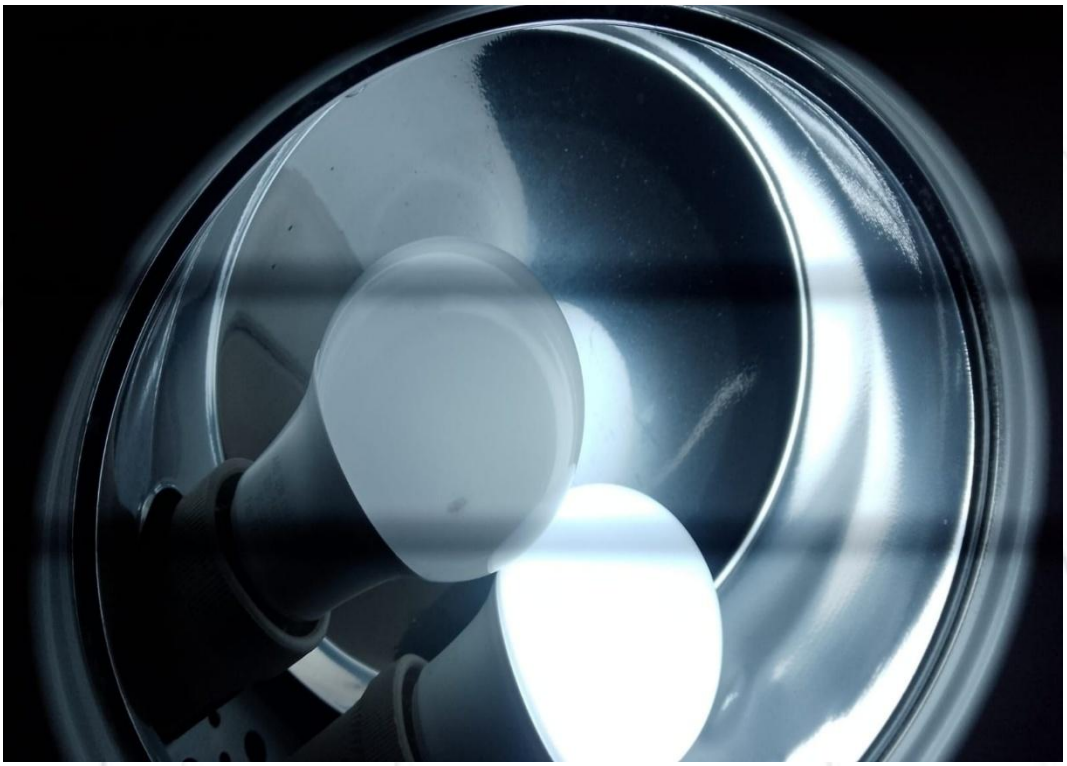	**FOTO 269.** *Vista para lâmpada danificada, (1ºAndar).*
DEPOIS	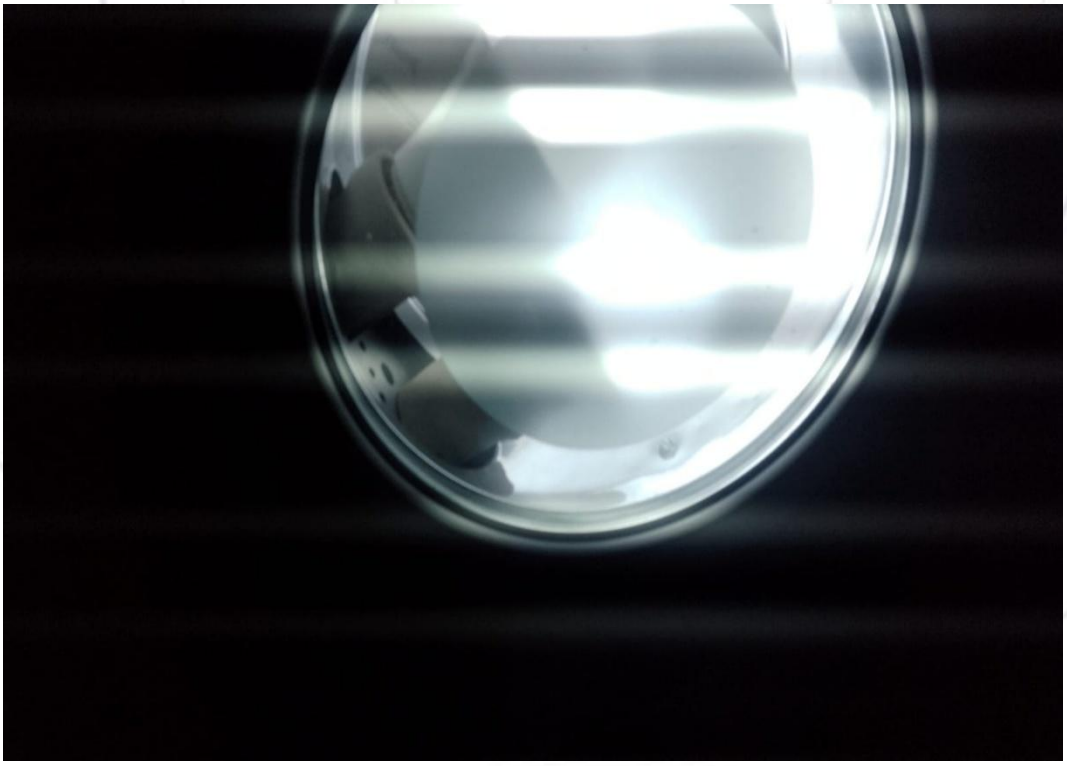	**FOTO 270.** *Vista para nova lâmpada instalada.*

ANTES		**FOTO 271.** *Vista para lâmpada danificada, (1ºAndar).*
DEPOIS		**FOTO 272.** *Vista para nova lâmpada instalada.*

ANTES	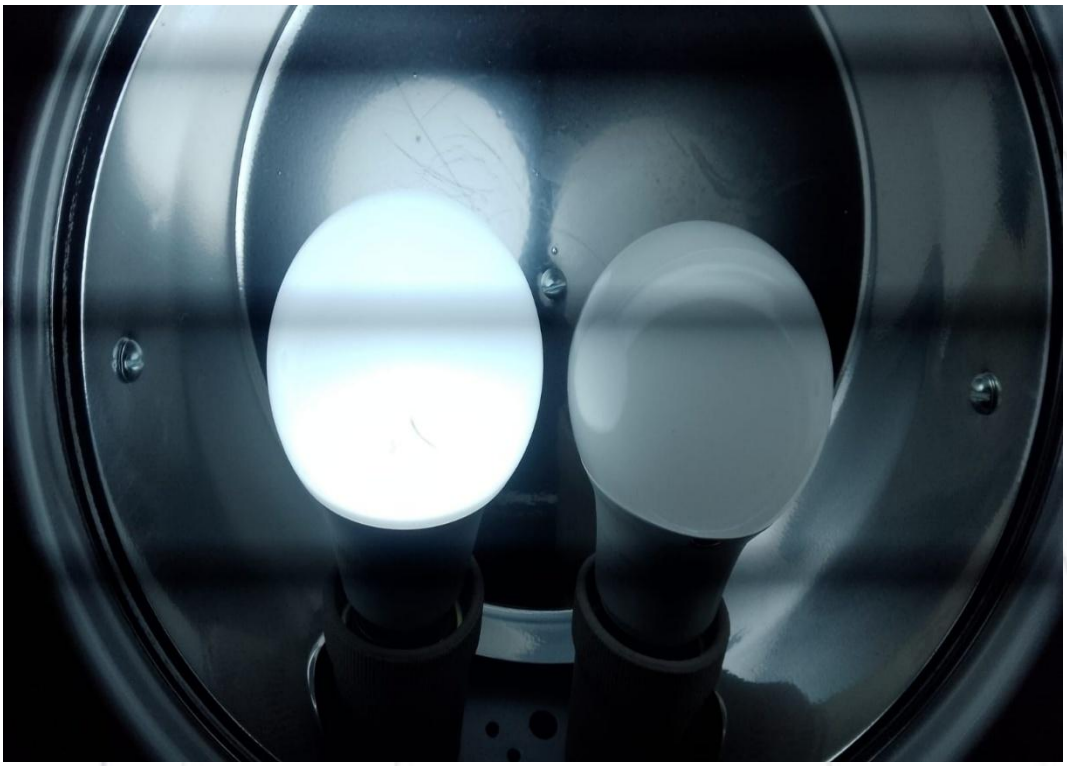	**FOTO 273.** *Vista para lâmpada danificada, (1ºAndar).*
DEPOIS	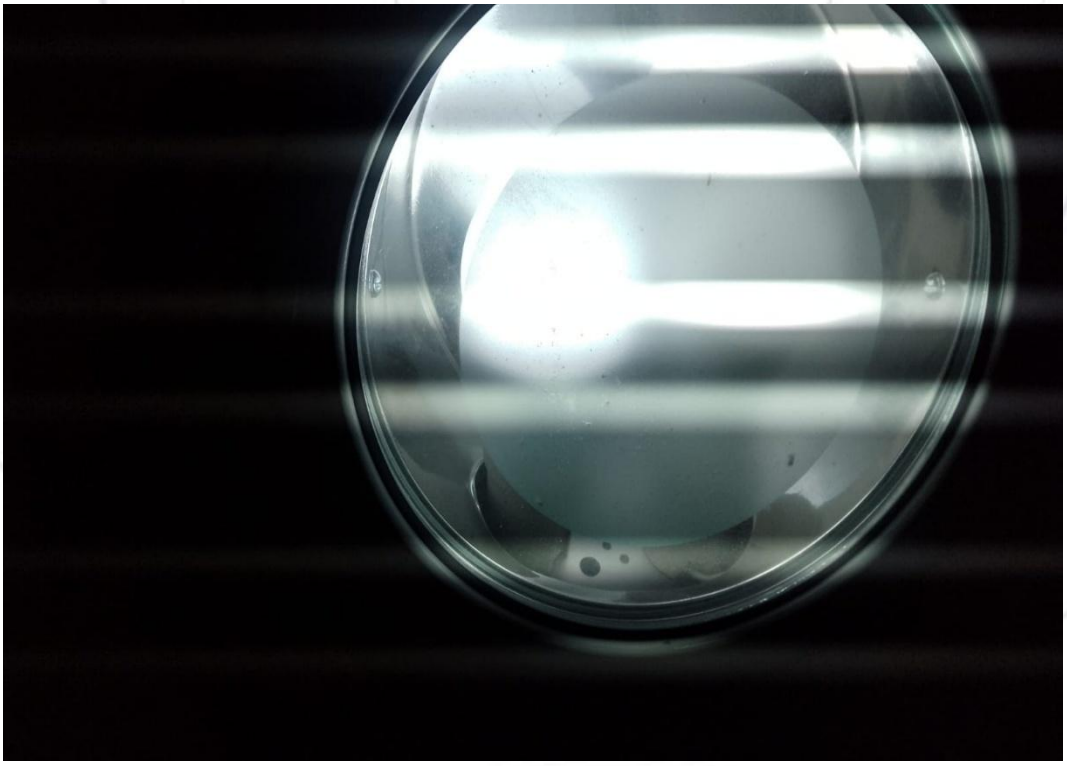	**FOTO 274.** *Vista para nova lâmpada instalada.*

ANTES		**FOTO 275.** *Vista para lâmpada danificada, (1ºAndar).*
DEPOIS		**FOTO 276.** *Vista para nova lâmpada instalada.*

ANTES	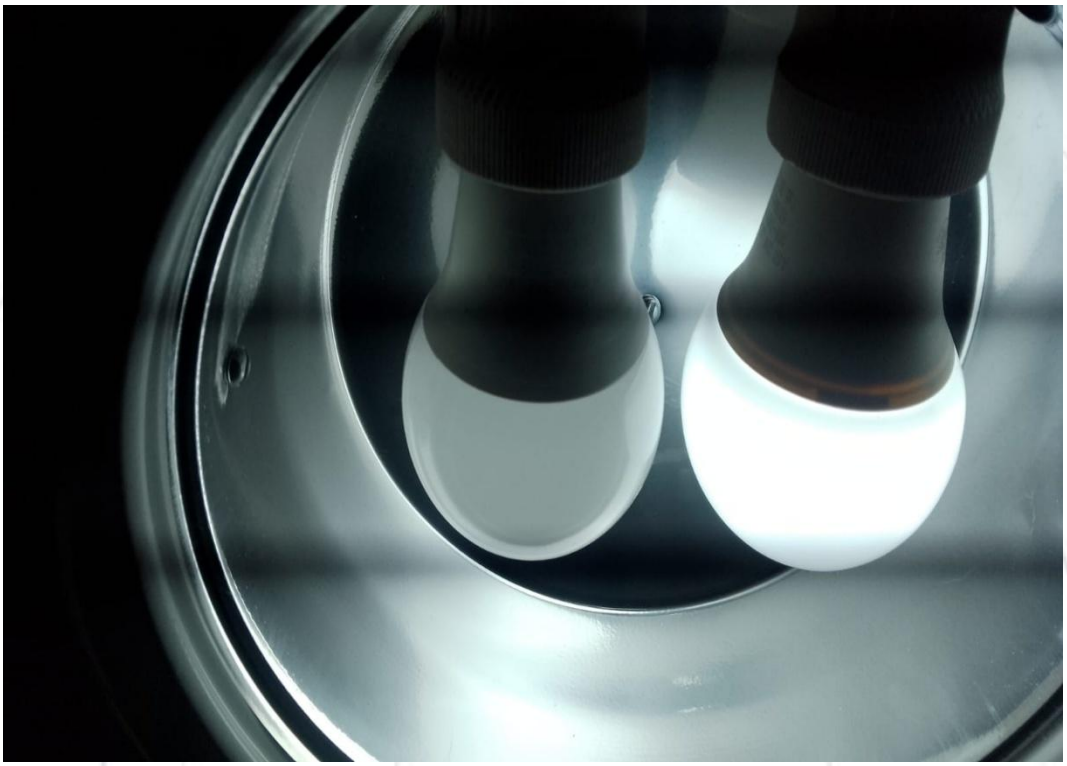	**FOTO 277.** *Vista para lâmpada danificada, (1ºAndar).*
DEPOIS	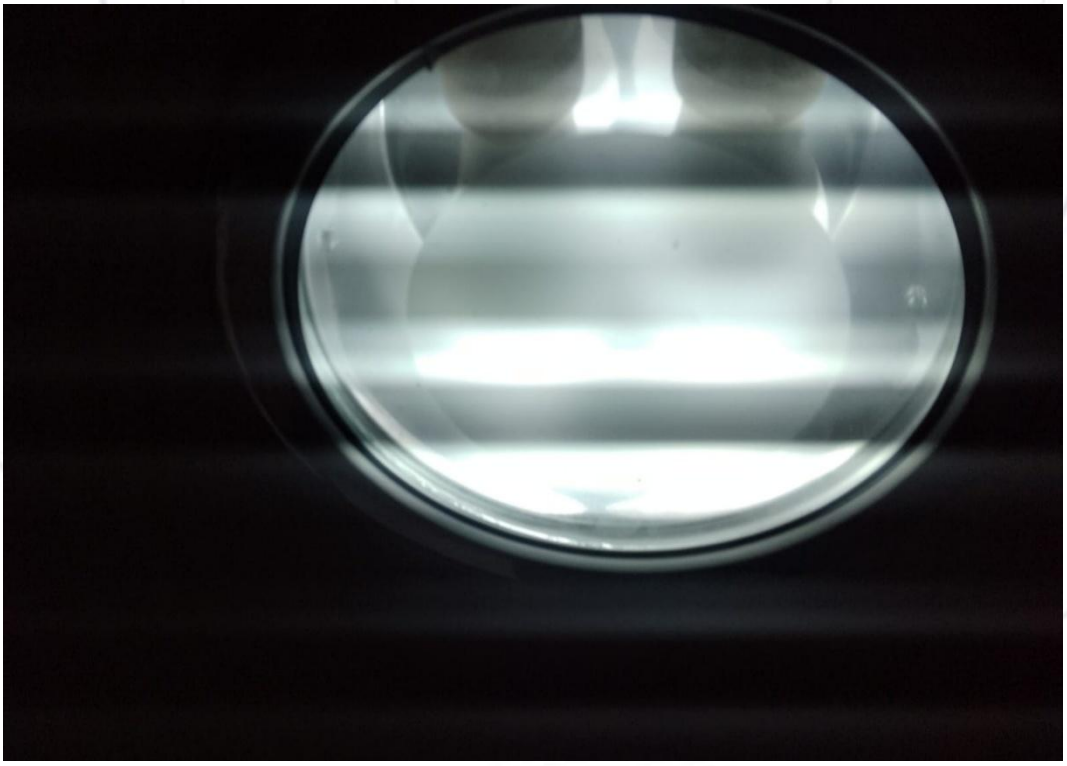	**FOTO 278.** *Vista para nova lâmpada instalada.*

ANTES	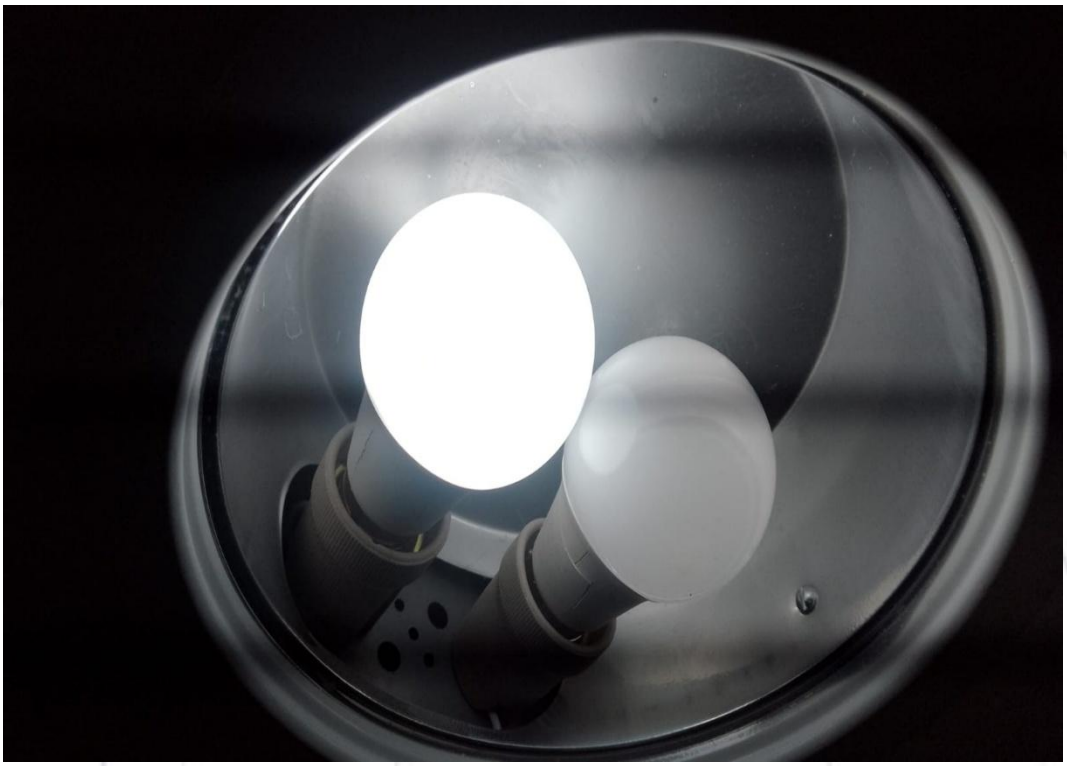	**FOTO 279.** *Vista para lâmpada danificada, (1ºAndar).*
DEPOIS	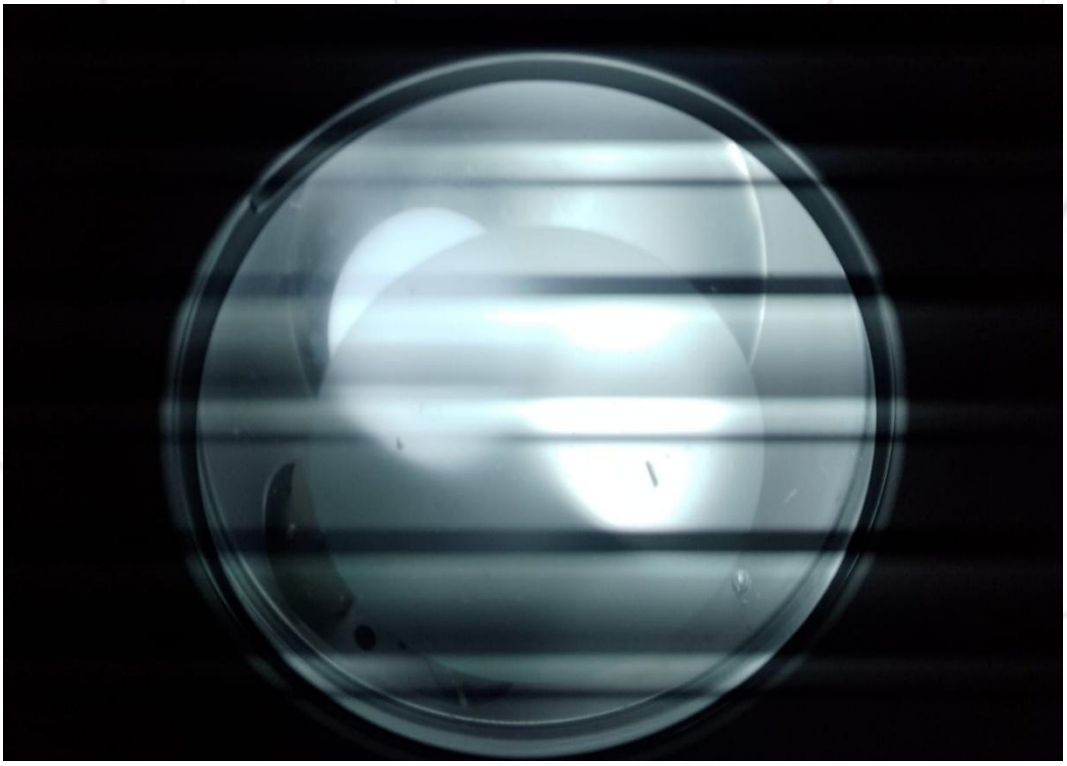	**FOTO 280.** *Vista para nova lâmpada instalada.*

ANTES	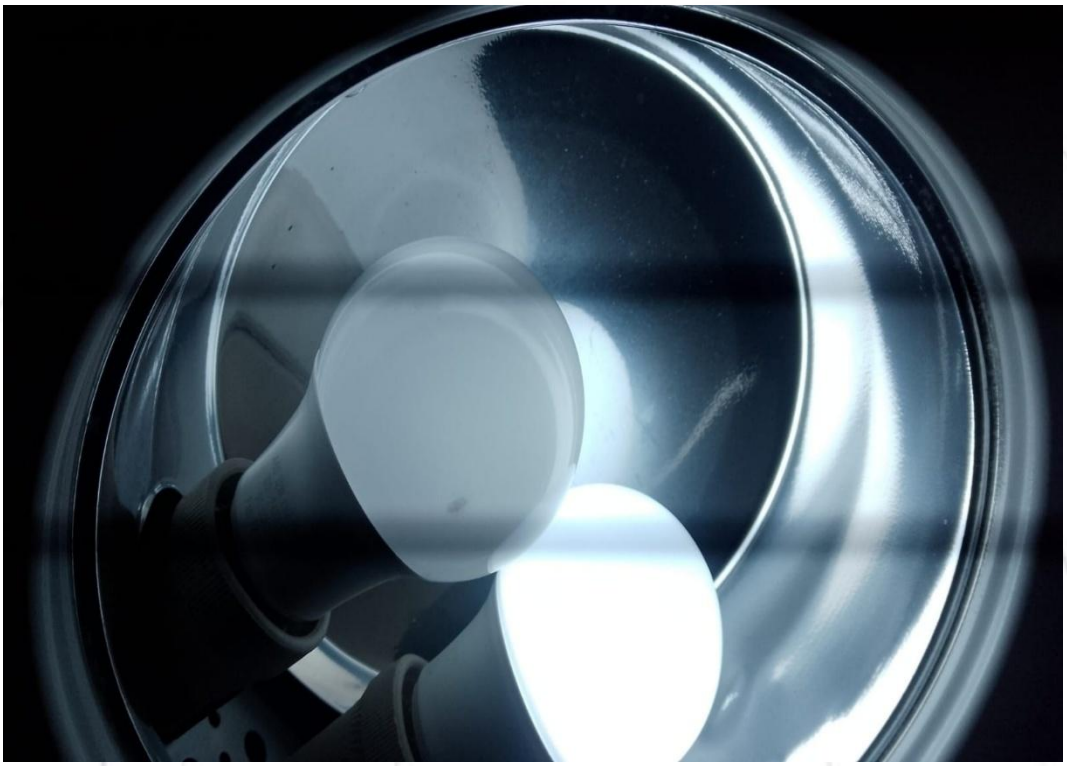	**FOTO 281.** *Vista para lâmpada danificada, (1ºAndar).*
DEPOIS	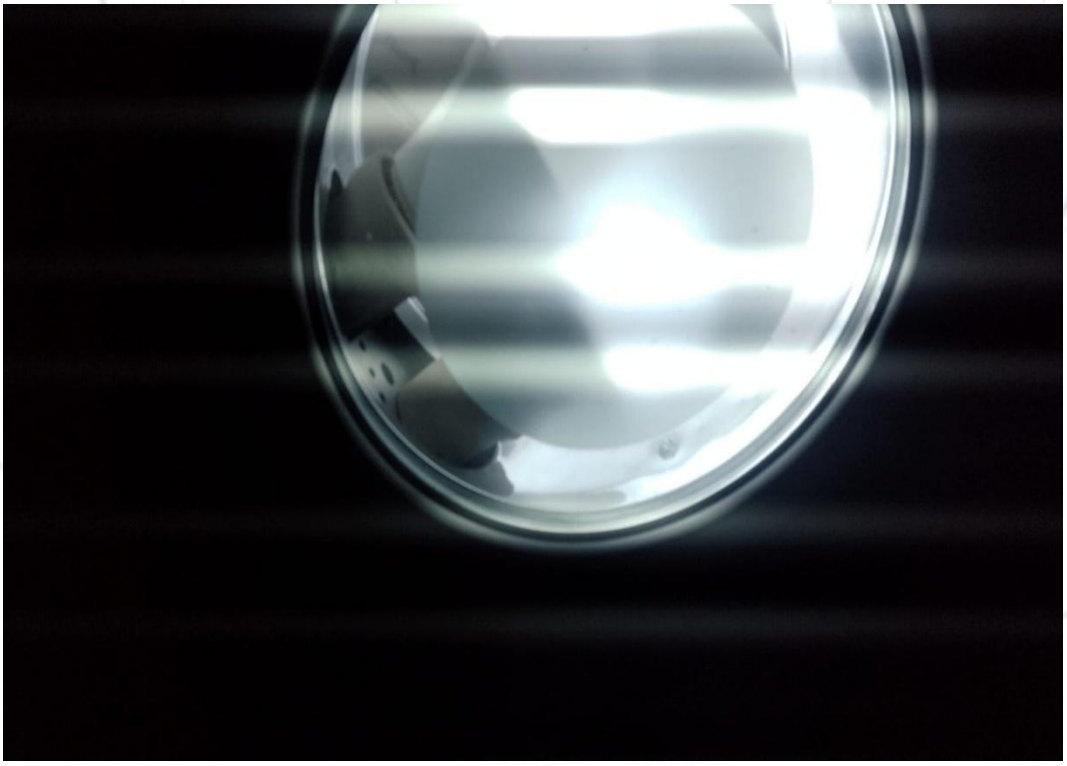	**FOTO 282.** *Vista para nova lâmpada instalada.*

ANTES		**FOTO 283.** *Vista para lâmpada danificada, (1ºAndar).*
DEPOIS		**FOTO 284.** *Vista para nova lâmpada instalada.*

ANTES	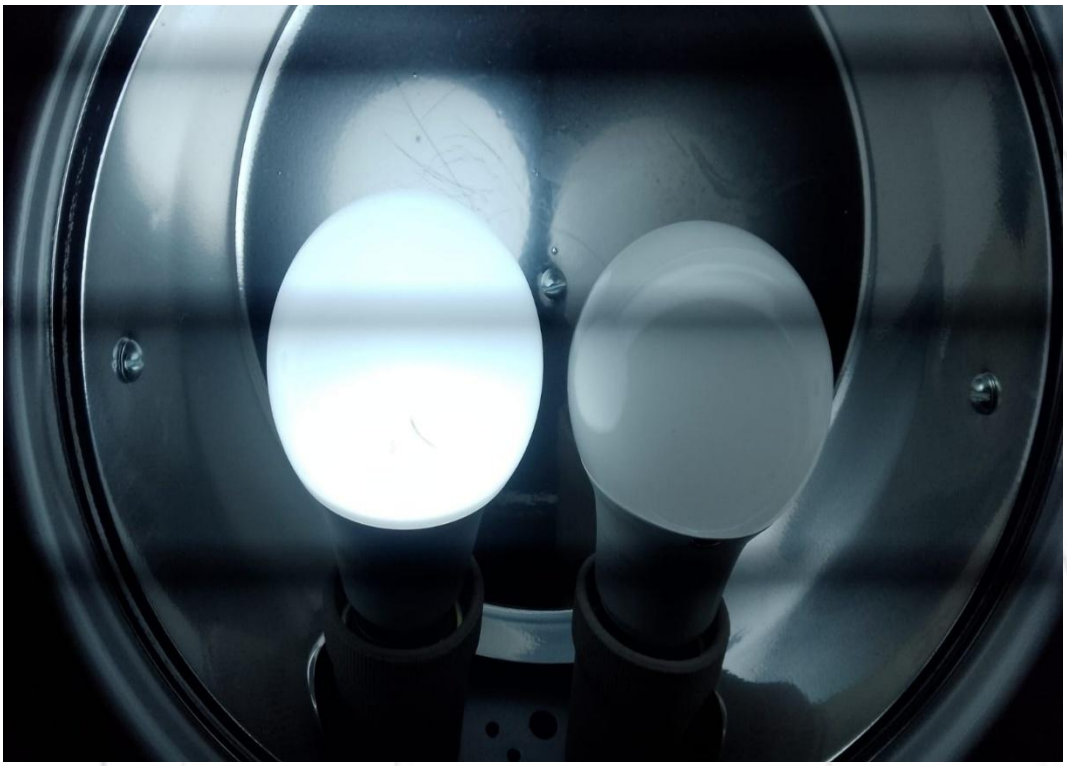	**FOTO 285.** *Vista para lâmpada danificada, (1ºAndar).*
DEPOIS	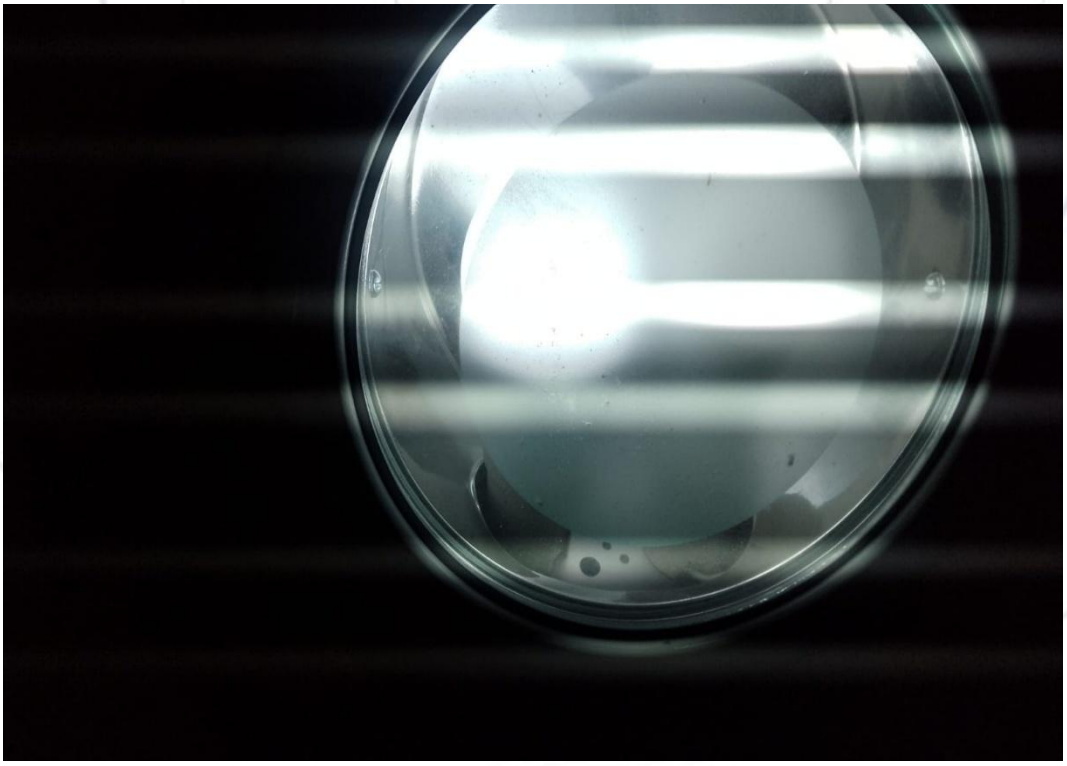	**FOTO 286.** *Vista para nova lâmpada instalada.*

ANTES		**FOTO 287.** *Vista para lâmpada danificada, (1ºAndar).*
DEPOIS		**FOTO 288.** *Vista para nova lâmpada instalada.*

ANTES	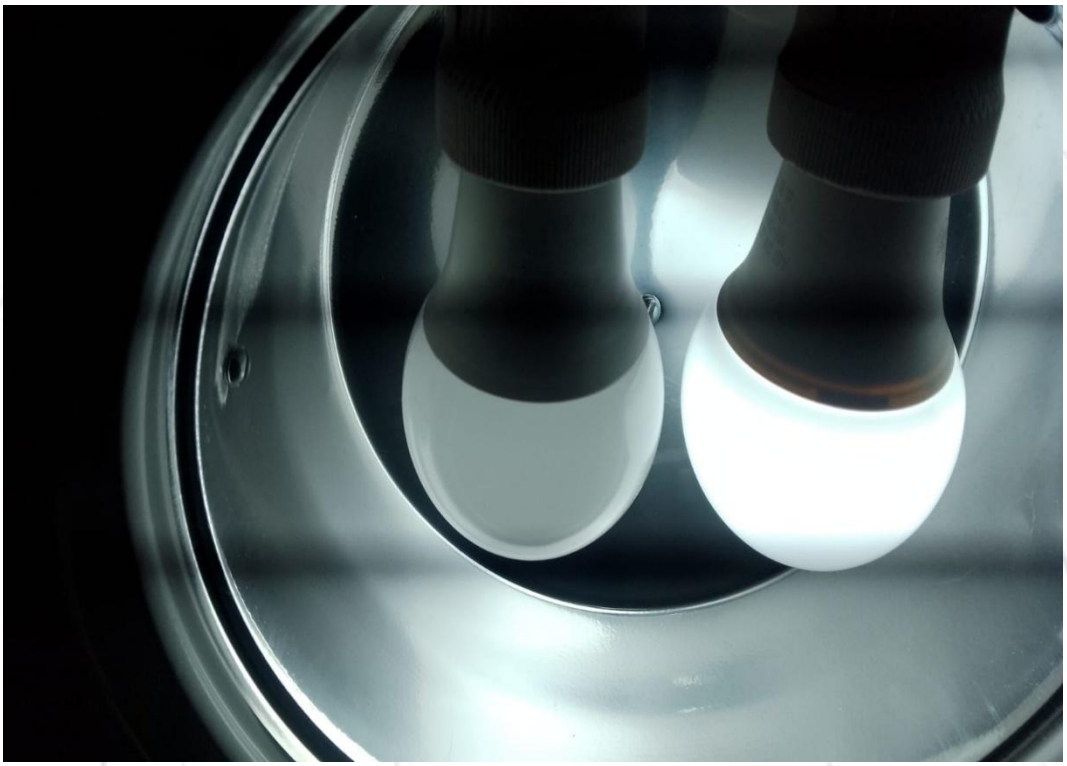	**FOTO 289.** *Vista para lâmpada danificada, (1ºAndar).*
DEPOIS	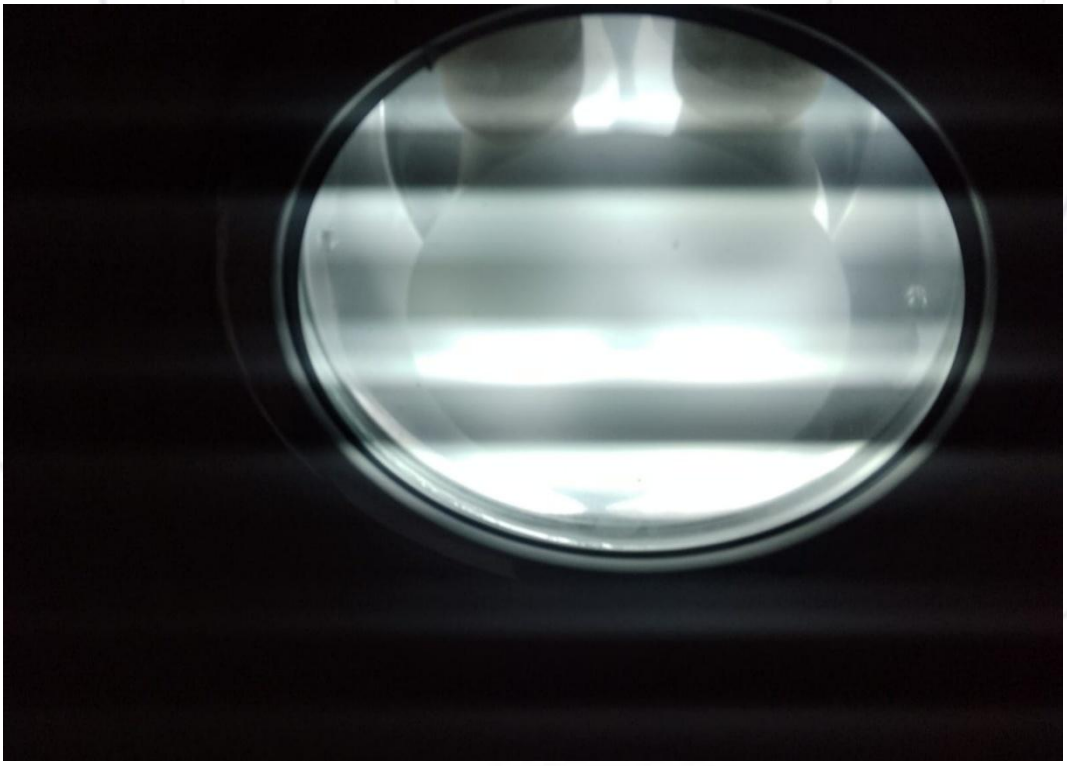	**FOTO 290.** *Vista para nova lâmpada instalada.*

ANTES	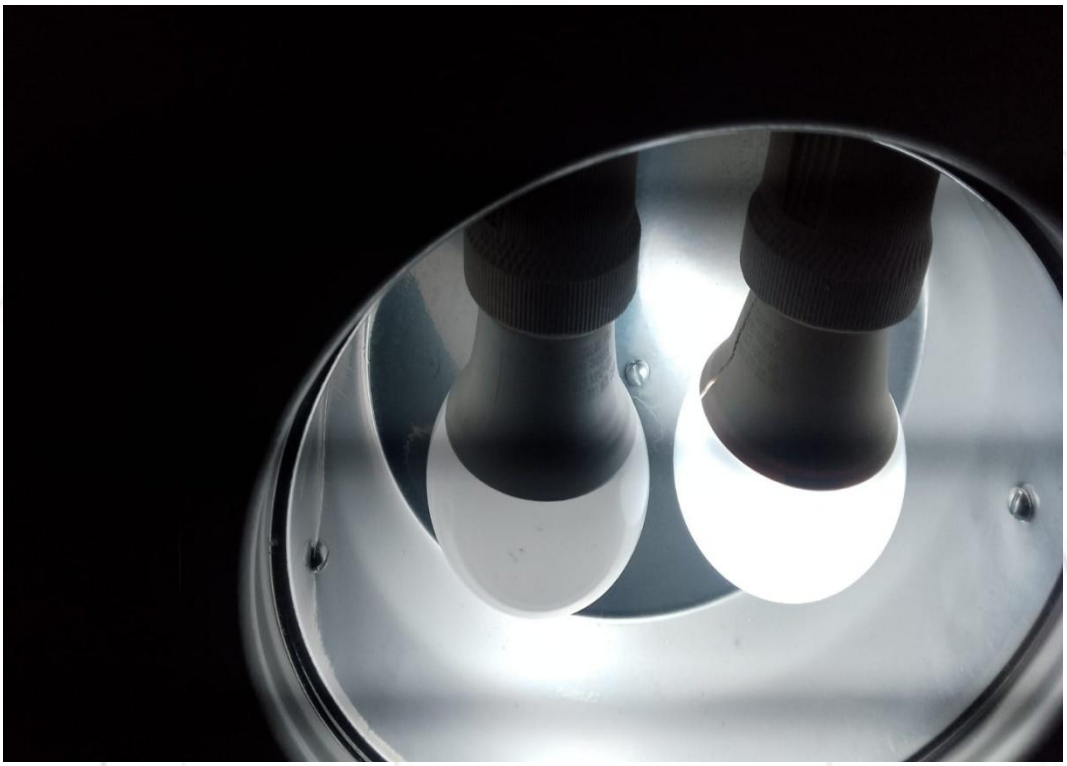	**FOTO 291.** *Vista para lâmpada danificada, (1ºAndar).*
DEPOIS	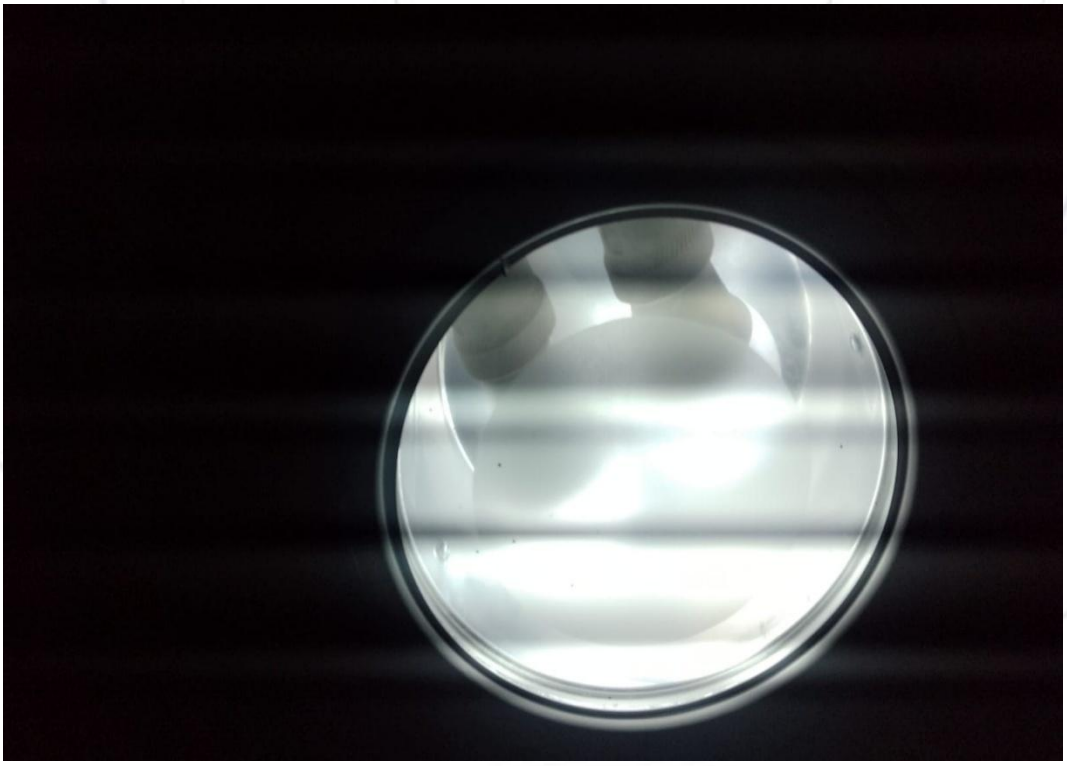	**FOTO 292.** *Vista para nova lâmpada instalada.*

ANTES		**FOTO 293.** *Vista para lâmpada danificada, (1ºAndar).*
DEPOIS	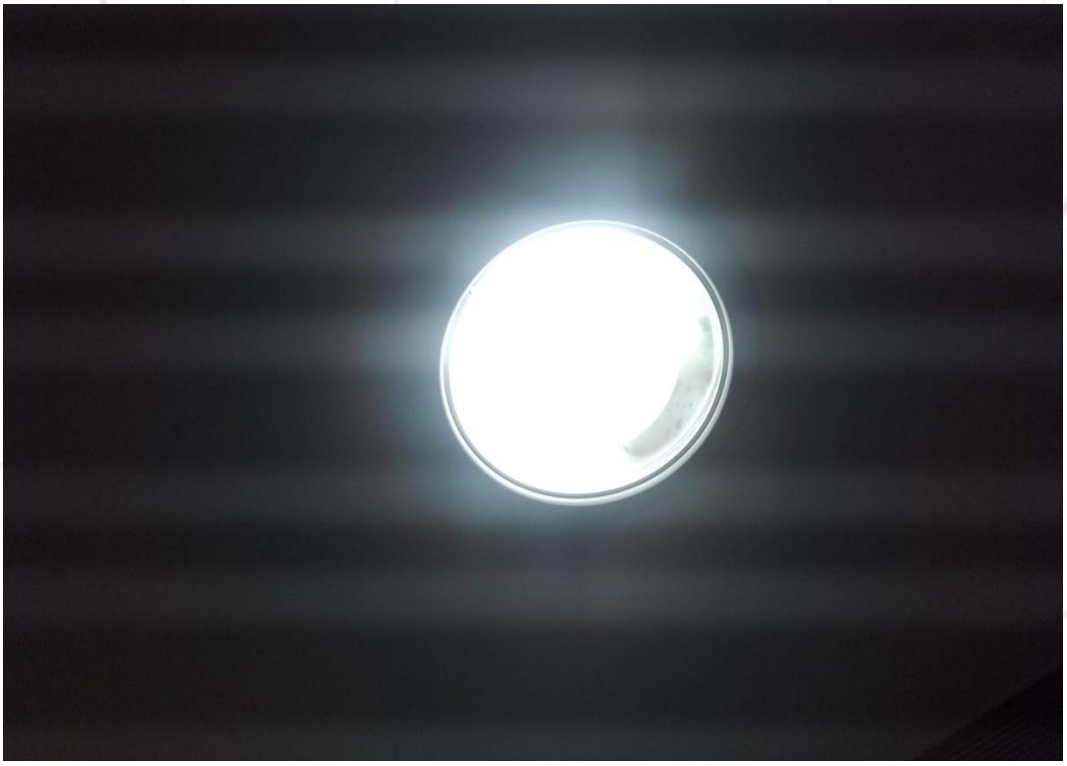	**FOTO 294.** *Vista para nova lâmpada instalada.*

ANTES		**FOTO 295.** *Vista para lâmpada danificada, (1ºAndar).*
DEPOIS		**FOTO 296.** *Vista para nova lâmpada instalada.*

ANTES		**FOTO 297.** *Vista para instalação de TV-Smart, (2º Andar).*
DEPOIS		**FOTO 298.** *Vista para a TV-Smart instalada.*

ANTES		**FOTO 299.** *Vista para instalação de TV-Smart, (2º Andar).*
DEPOIS		**FOTO 300.** *Vista para a TV-Smart instalada.*

ANTES		**FOTO 301.** *Vista para o trinco da porta danificado, (Quarto 309).*
DEPOIS		**FOTO 302.** *Vista para o trinco instalado.*

ANTES		**FOTO 303.** *Vista para o chuveiro danificado, (Quarto 316).*
DEPOIS		**FOTO 304.** *Vista para o novo chuveiro instalado.*

ANTES		**FOTO 305.** *Vista para instalação de dispenser sabonete líquido, (Quarto 206).*
DEPOIS		**FOTO 306.** *Vista para dispenser sabonete líquido instalado.*

ANTES		**FOTO 307.** *Vista para instalação de placa de identificação, (Quarto 210).*
DEPOIS		**FOTO 308.** *Vista para a placa de identificação instalada.*

ANTES		**FOTO 309.** *Vista para fiação do chuveiro necessitando de reparo, (Quarto 302).*
DEPOIS		**FOTO 310.** *Vista para o chuveiro reparado.*

ANTES	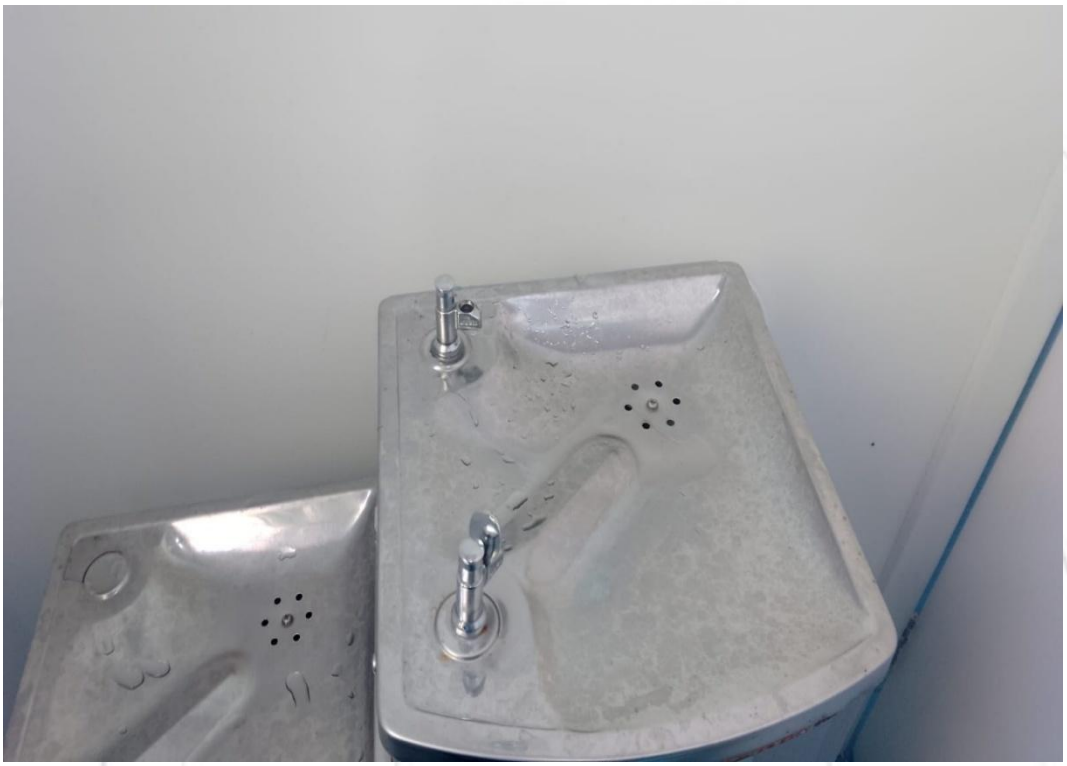	**FOTO 311.** *Vista para instalação de torneira copo, (3º Andar).*
DEPOIS		**FOTO 312.** *Vista para a torneira copo instalada.*

ANTES		**FOTO 313.** *Vista para o registro sem o acabamento, (Quarto 307).*
DEPOIS	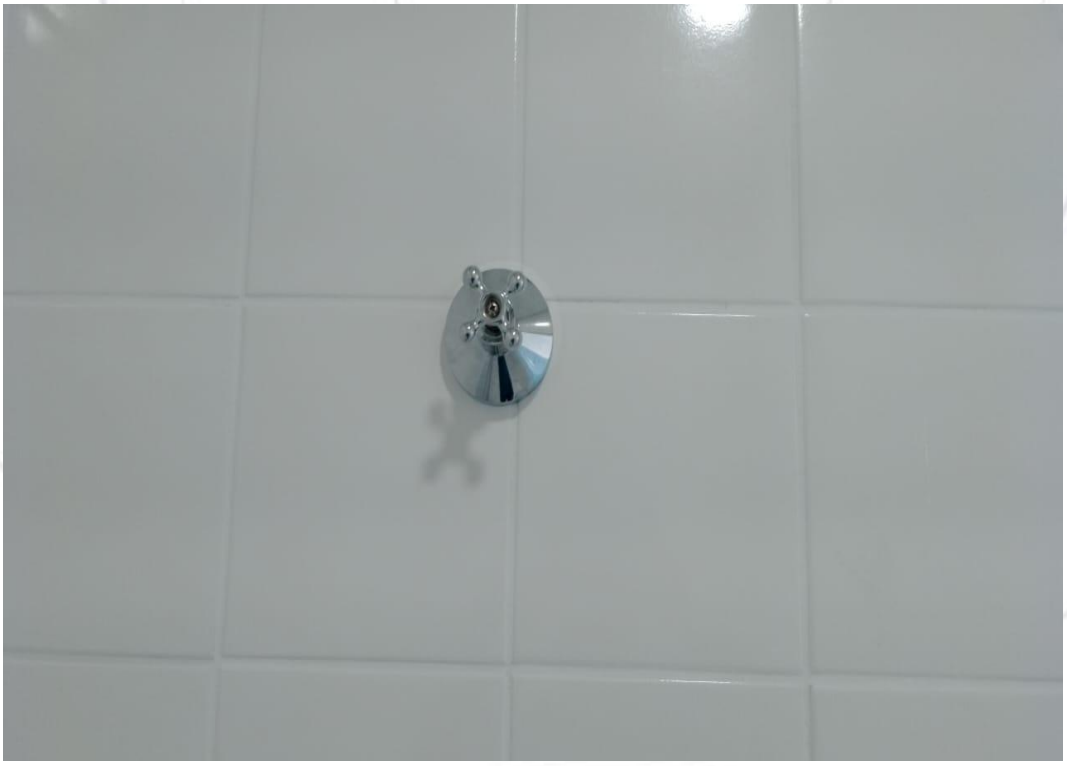	**FOTO 314.** *Vista para o acabamento instalado.*

ANTES		**FOTO 315.** *Vista para lâmpada danificada, (Hall de circulação Administração).*
H		**FOTO 316.** *Vista para nova lâmpada instalada.*

ANTES		**FOTO 317.** *Vista para lâmpada danificada, (Hall de circulação Administração).*
DEPOIS	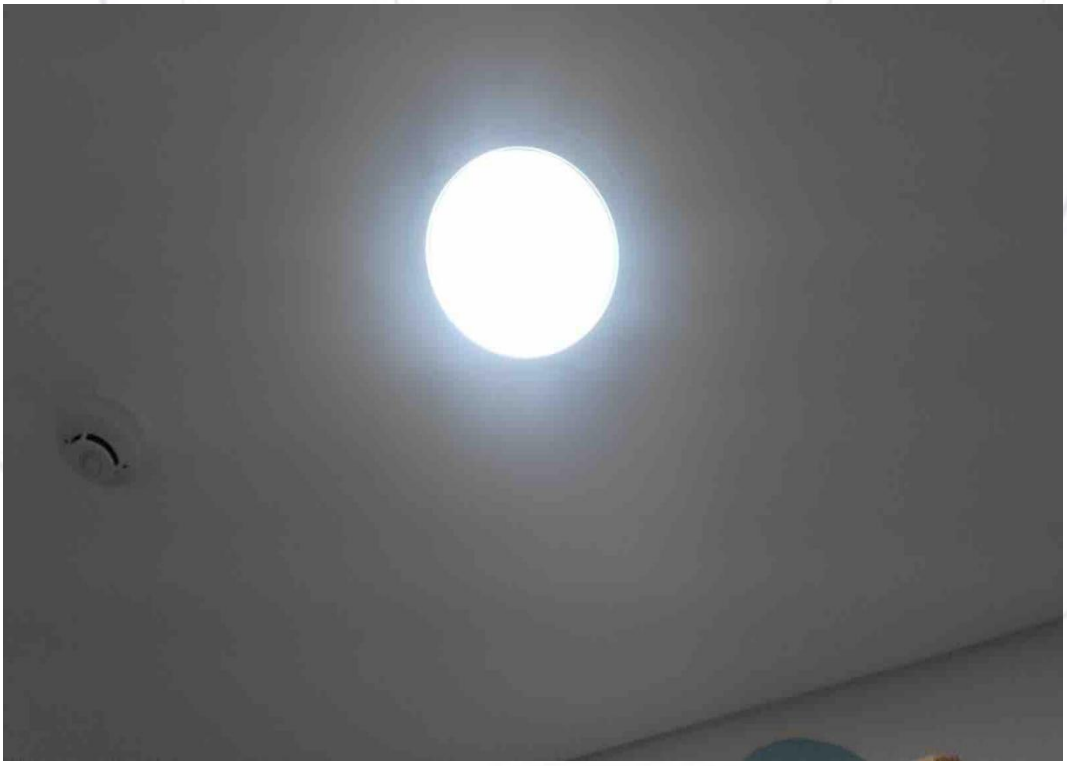	**FOTO 318.** *Vista para nova lâmpada instalada.*

ANTES		**FOTO 319.** *Vista para lâmpada danificada, (Hall de circulação Administração).*
DEPOIS	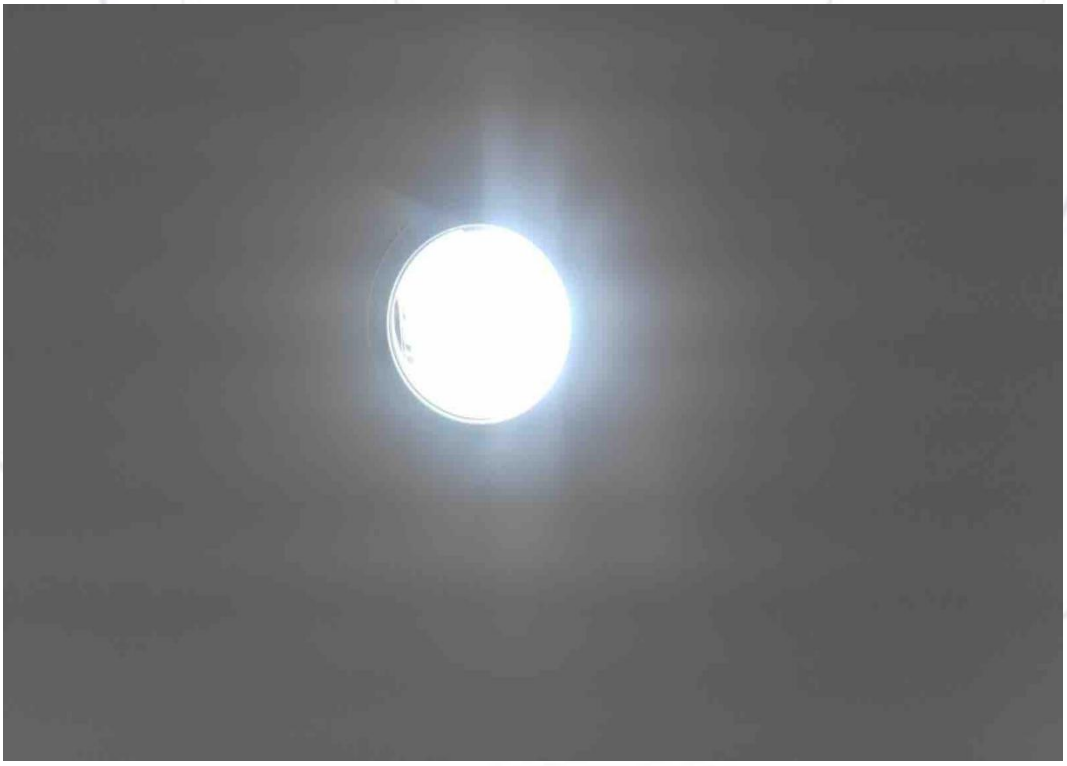	**FOTO 320.** *Vista para nova lâmpada instalada.*

ANTES		**FOTO 321.** *Vista para lâmpada danificada, (Hall de circulação Administração).*
DEPOIS	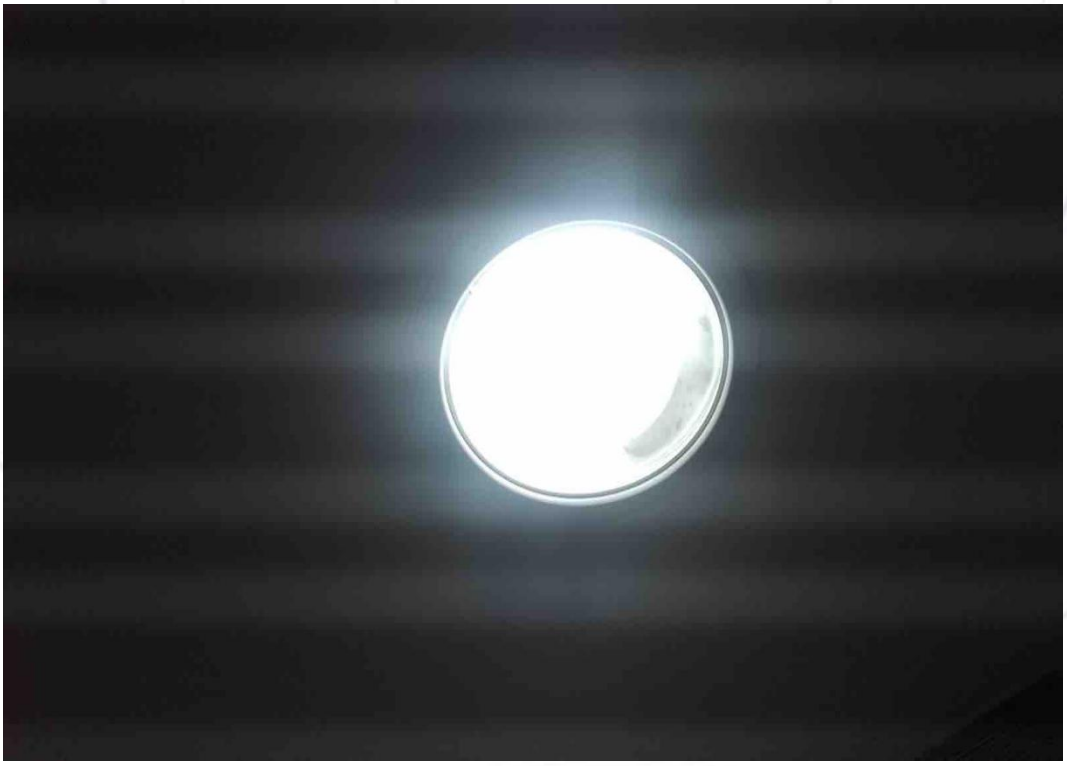	**FOTO 322.** *Vista para nova lâmpada instalada.*

ANTES	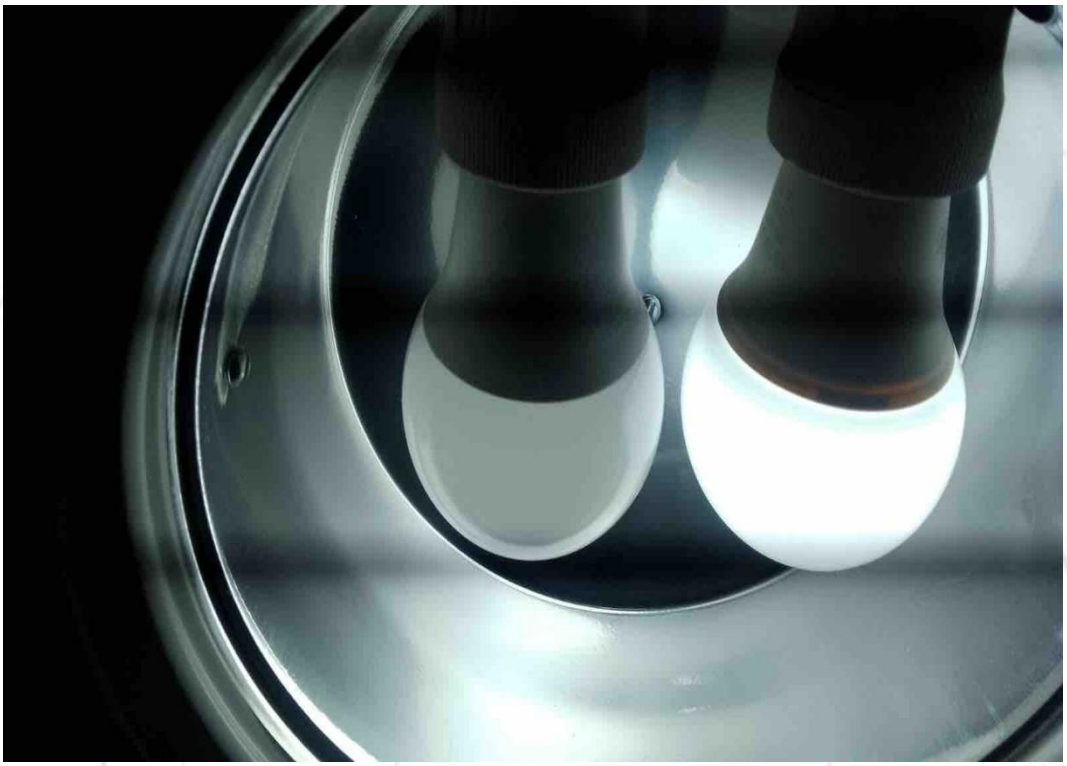	**FOTO 323.** *Vista para lâmpada danificada, (Hall de circulação Administração).*
DEPOIS	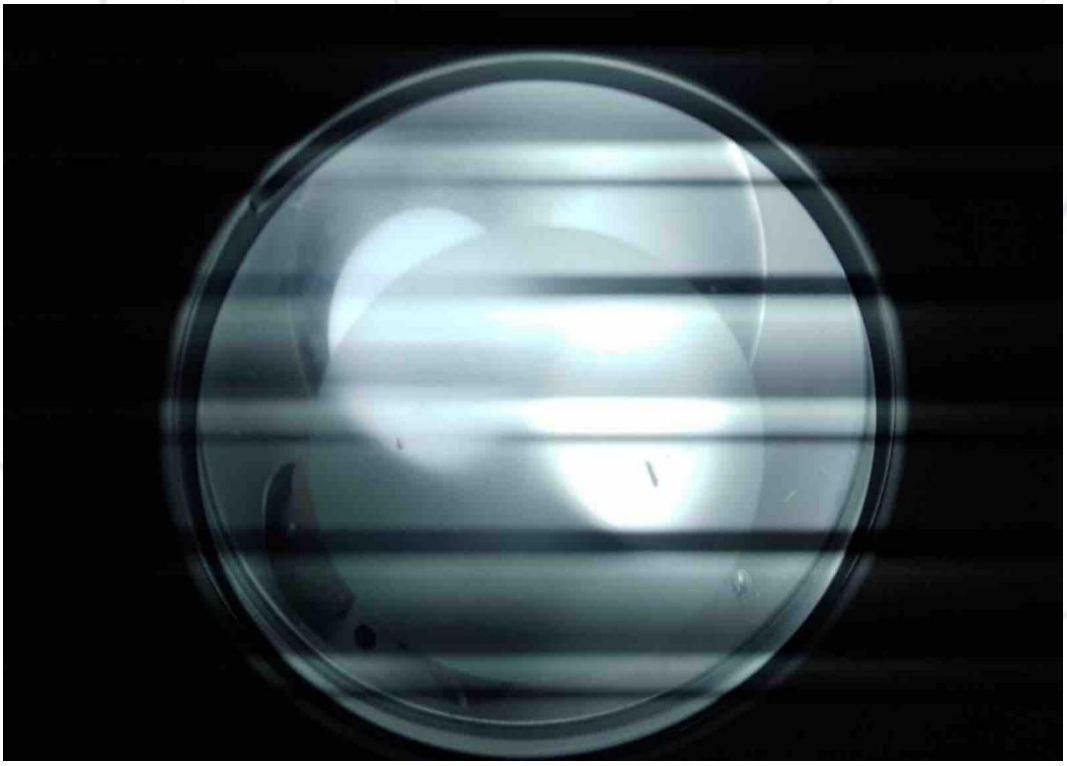	**FOTO 324.** *Vista para nova lâmpada instalada.*

ANTES		**FOTO 325.** *Vista para lâmpada danificada, (Hall de circulação Administração).*
DEPOIS	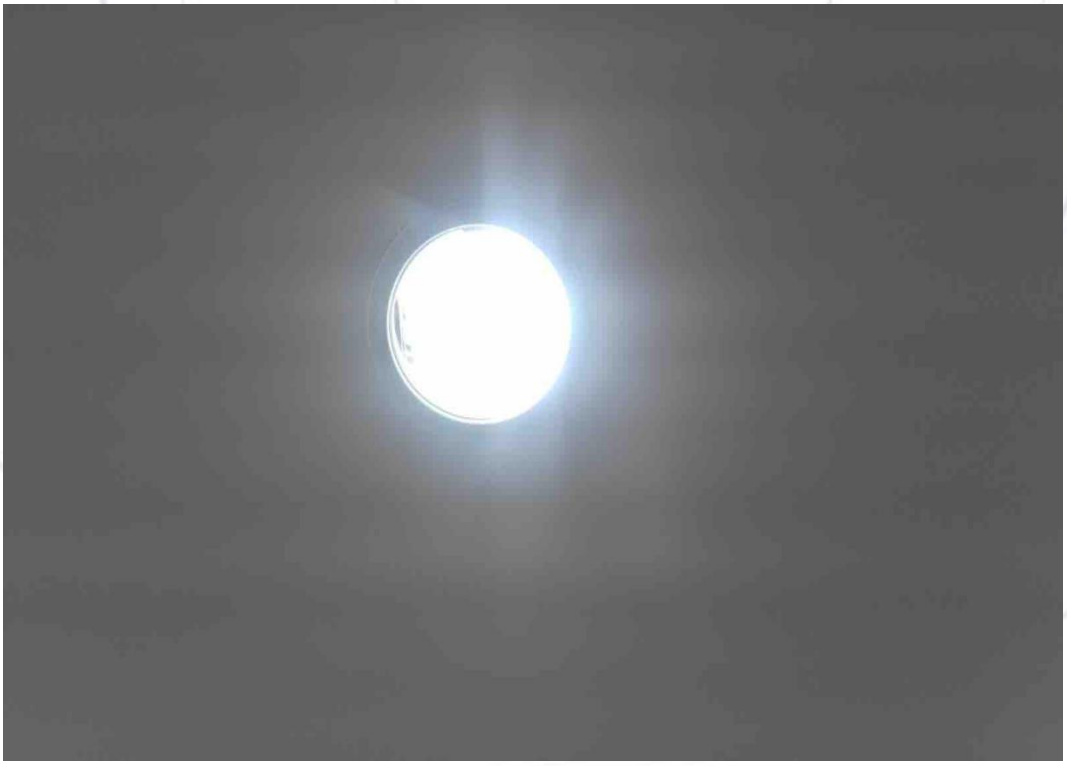	**FOTO 326.** *Vista para nova lâmpada instalada.*

ANTES		**FOTO 327.** *Vista para lâmpada danificada, (Hall de circulação Administração).*
DEPOIS	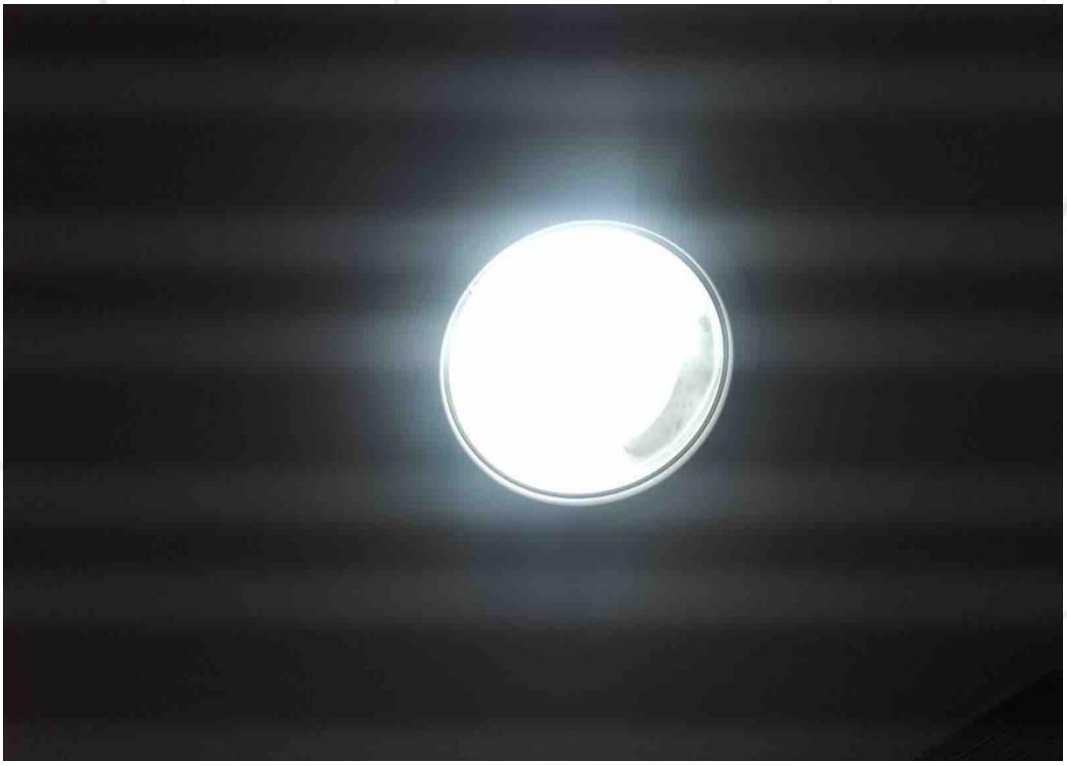	**FOTO 328.** *Vista para nova lâmpada instalada.*

ANTES		**FOTO 329.** *Vista para lâmpada danificada, (Hall de circulação Administração).*
DEPOIS	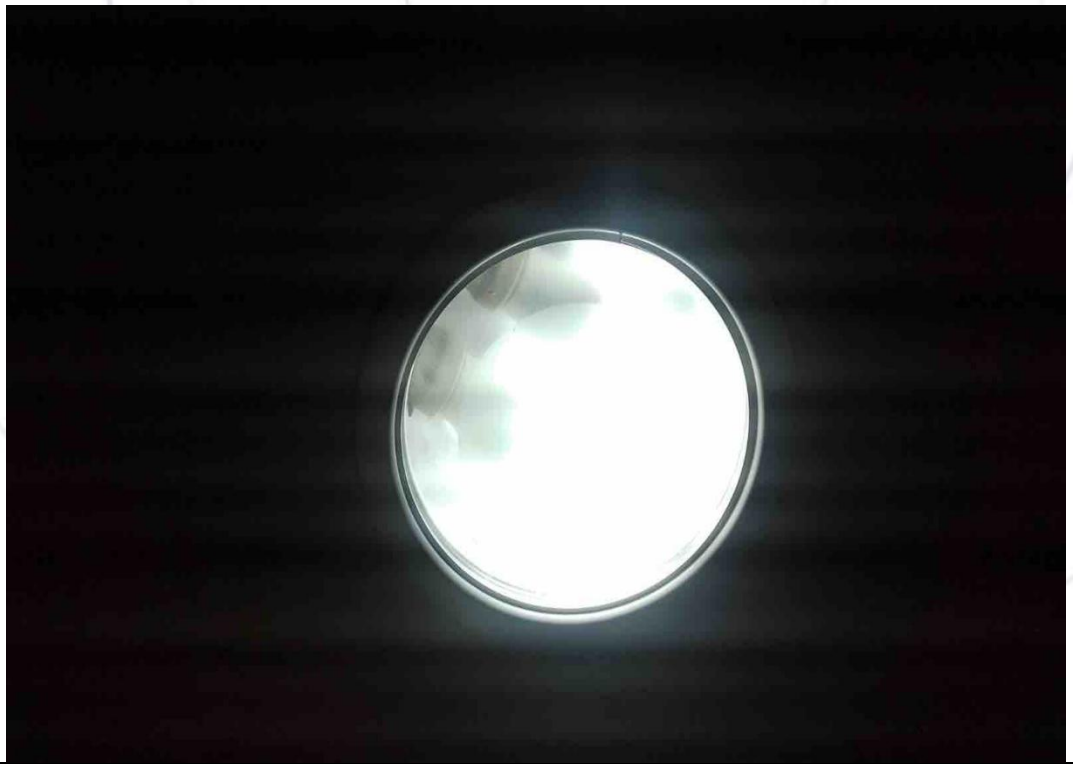	**FOTO 330.** *Vista para nova lâmpada instalada.*

ANTES		**FOTO 331.** *Vista para lâmpada danificada, (3º Andar).*
DEPOIS	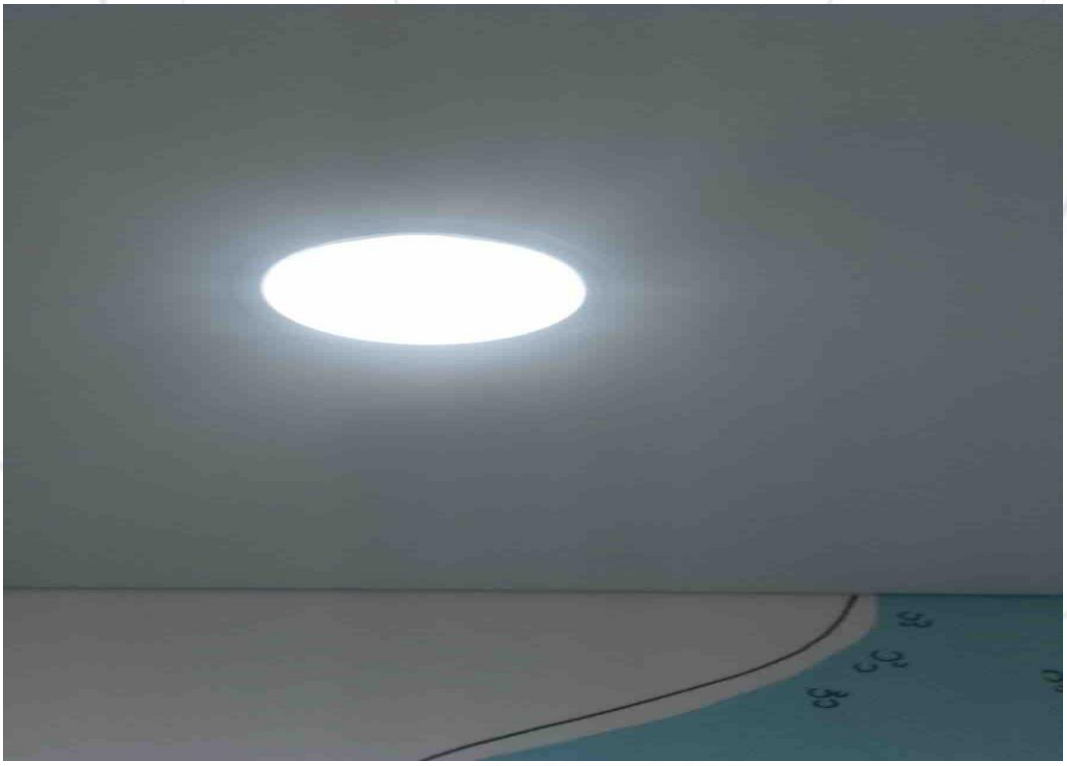	**FOTO 332.** *Vista para nova lâmpada instalada.*

ANTES		**FOTO 333.** *Vista para lâmpada danificada, (3º Andar).*
DEPOIS	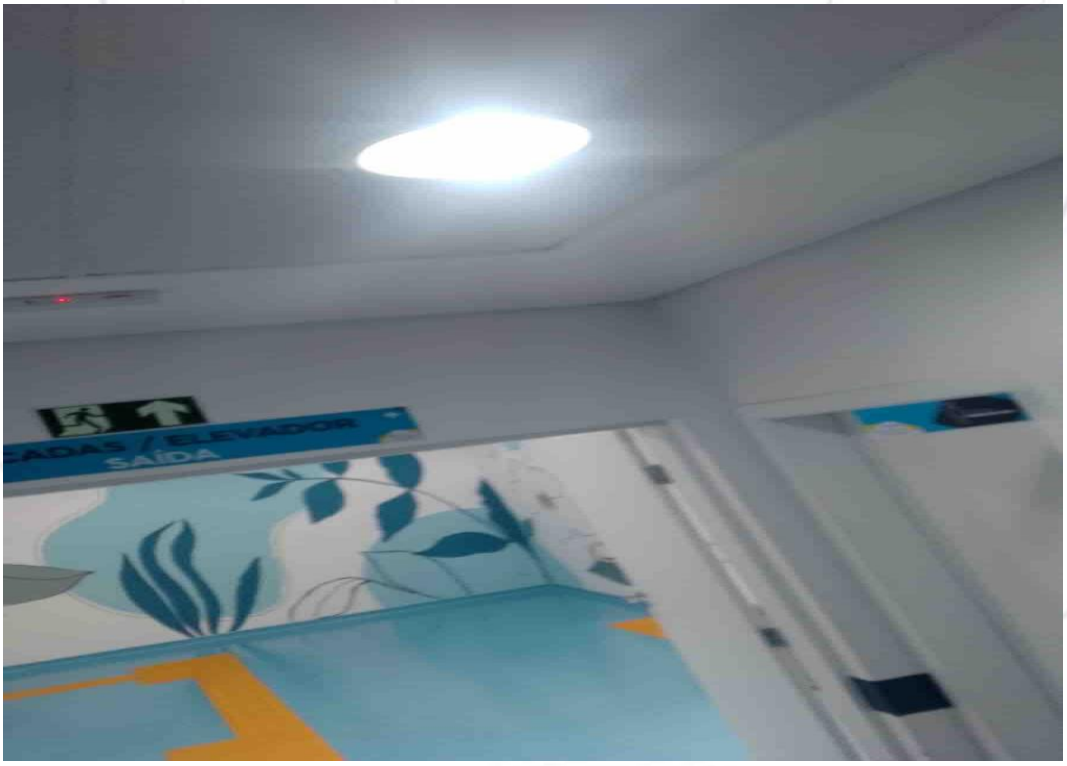	**FOTO 334.** *Vista para nova lâmpada instalada.*

ANTES	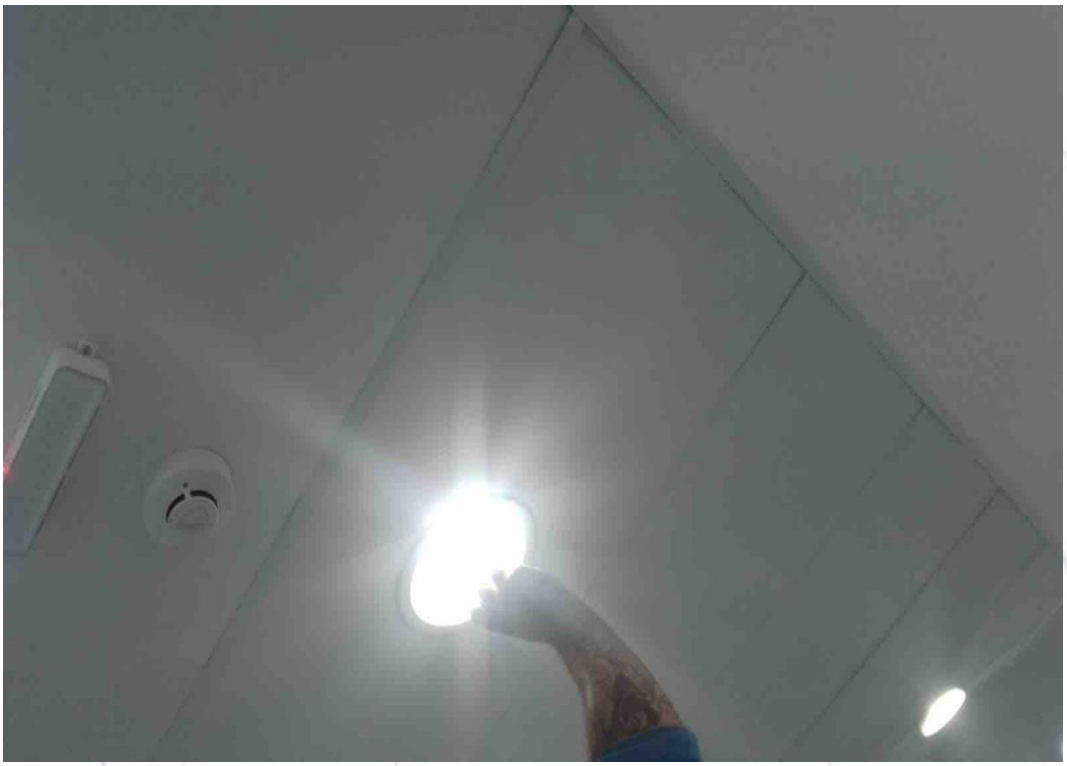	**FOTO 335.** *Vista para lâmpada danificada, (3º Andar).*
DEPOIS		**FOTO 336.** *Vista para nova lâmpada instalada.*

ANTES	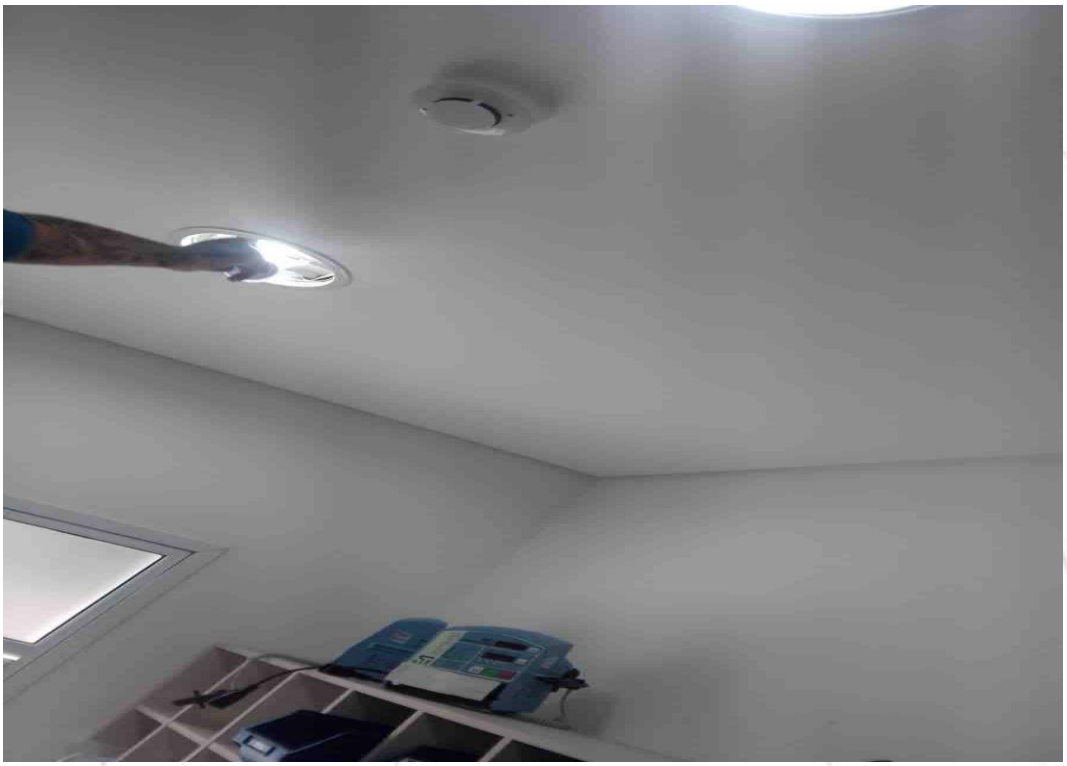	**FOTO 337.** *Vista para lâmpada danificada, (3º Andar).*
DEPOIS		**FOTO 338.** *Vista para nova lâmpada instalada.*

ANTES		**FOTO 339.** *Vista para lâmpada danificada, (3º Andar).*
DEPOIS	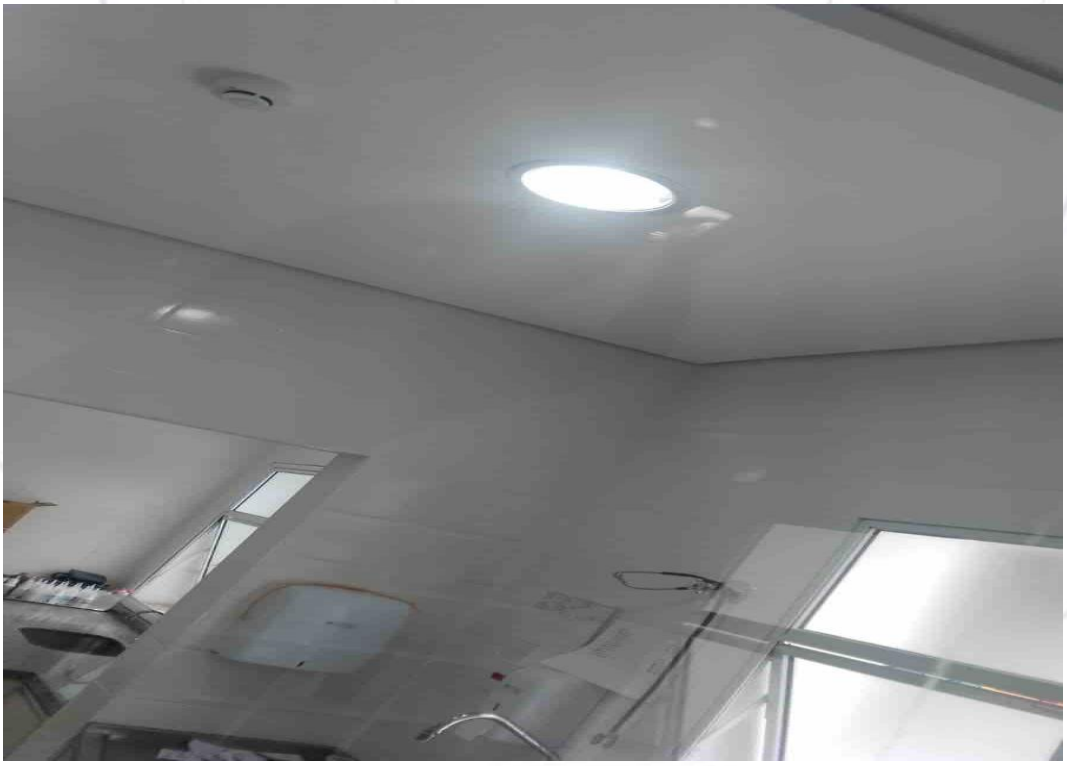	**FOTO 340.** *Vista para nova lâmpada instalada.*

ANTES	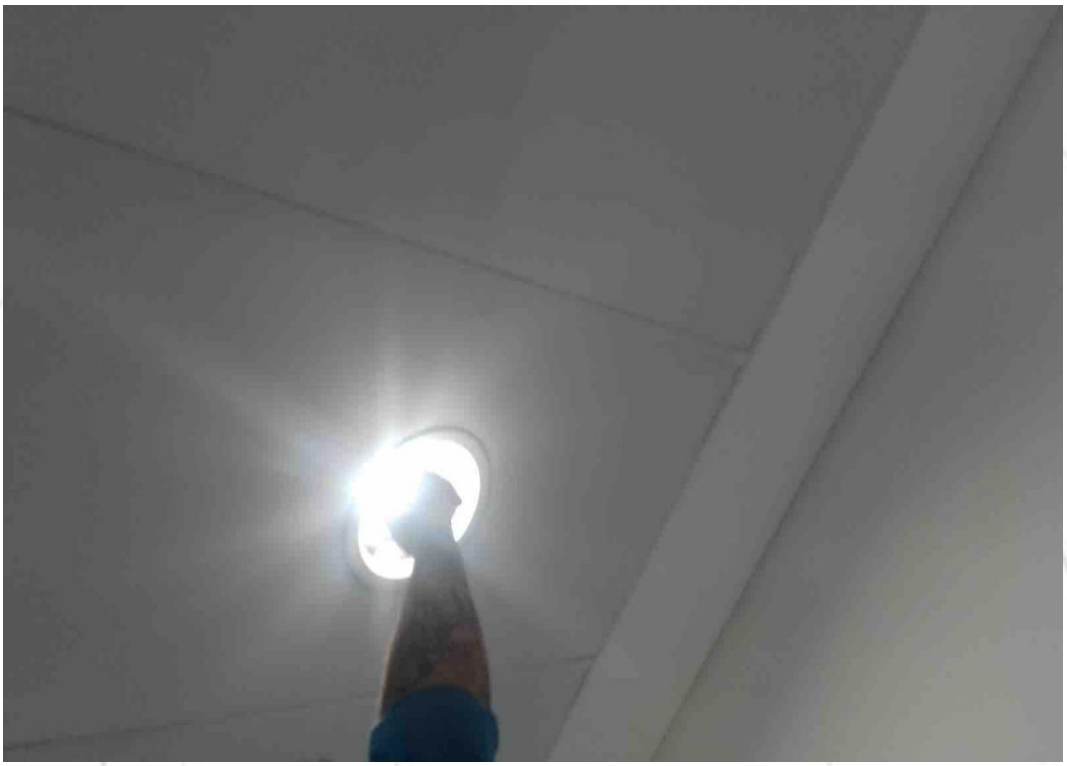	**FOTO 341.** *Vista para lâmpada danificada, (3º Andar).*
DEPOIS		**FOTO 342.** *Vista para nova lâmpada instalada.*

ANTES	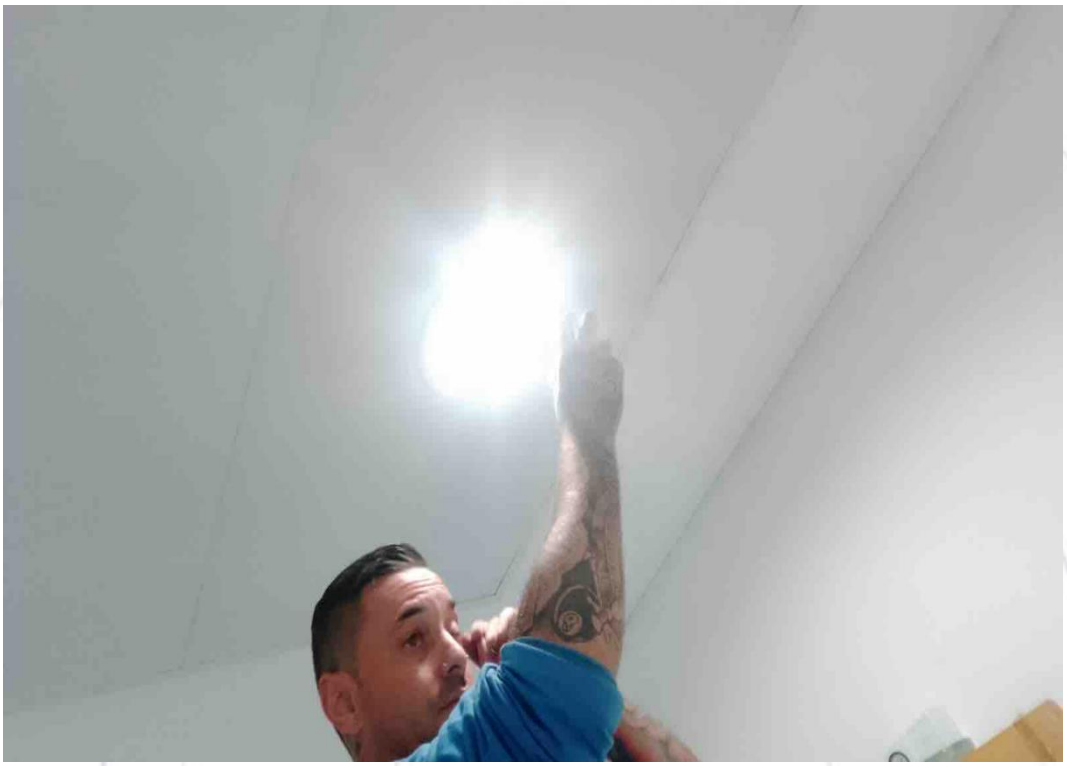	**FOTO 343.** *Vista para lâmpada danificada, (3º Andar).*
DEPOIS	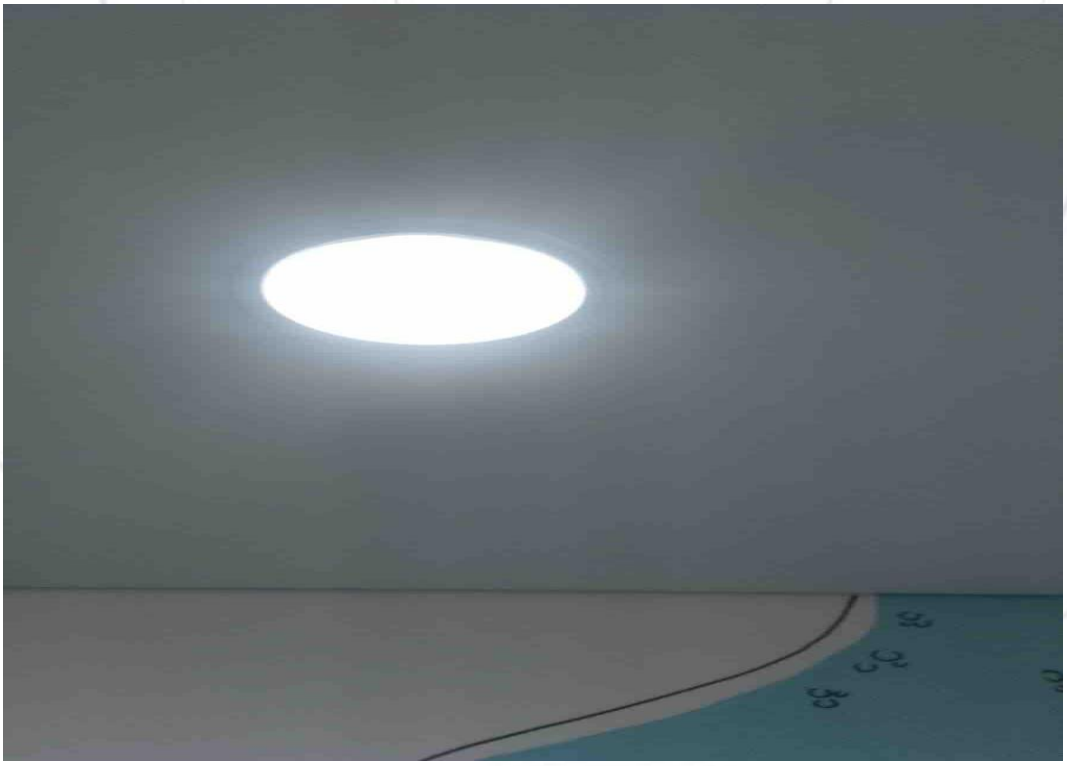	**FOTO 344.** *Vista para nova lâmpada instalada.*

ANTES	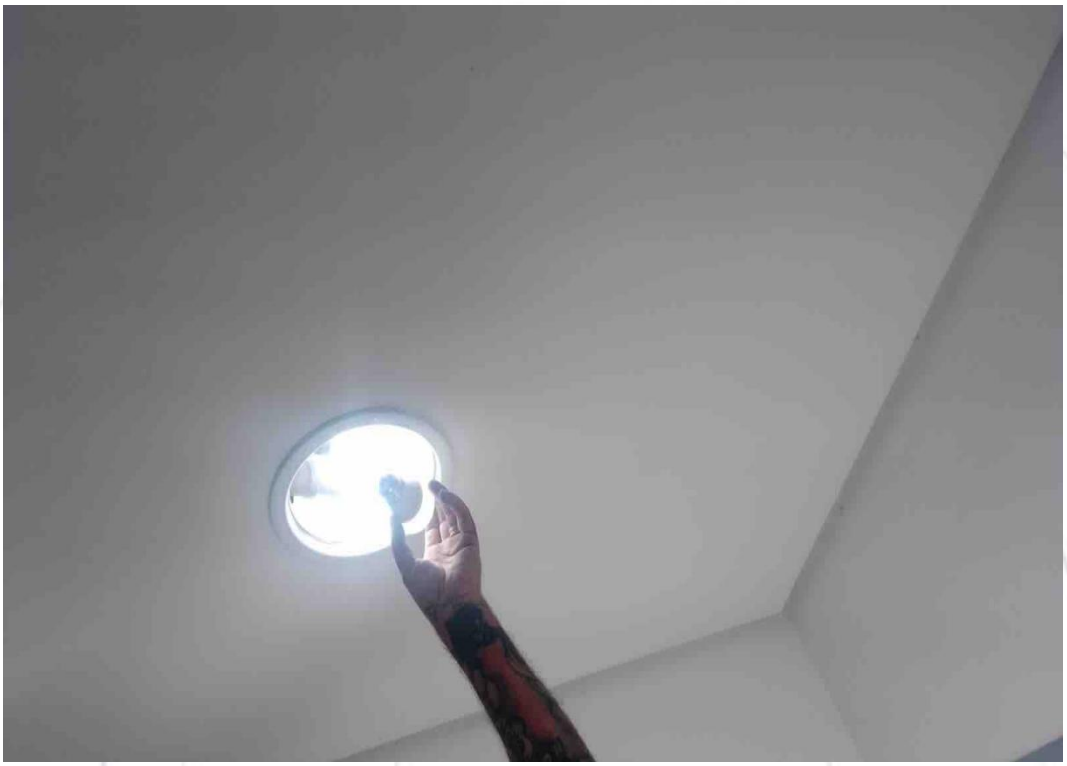	**FOTO 345.** *Vista para lâmpada danificada, (3º Andar).*
DEPOIS		**FOTO 346.** *Vista para nova lâmpada instalada.*

ANTES		**FOTO 347.** *Vista para lâmpada danificada, (2º Andar).*
DEPOIS	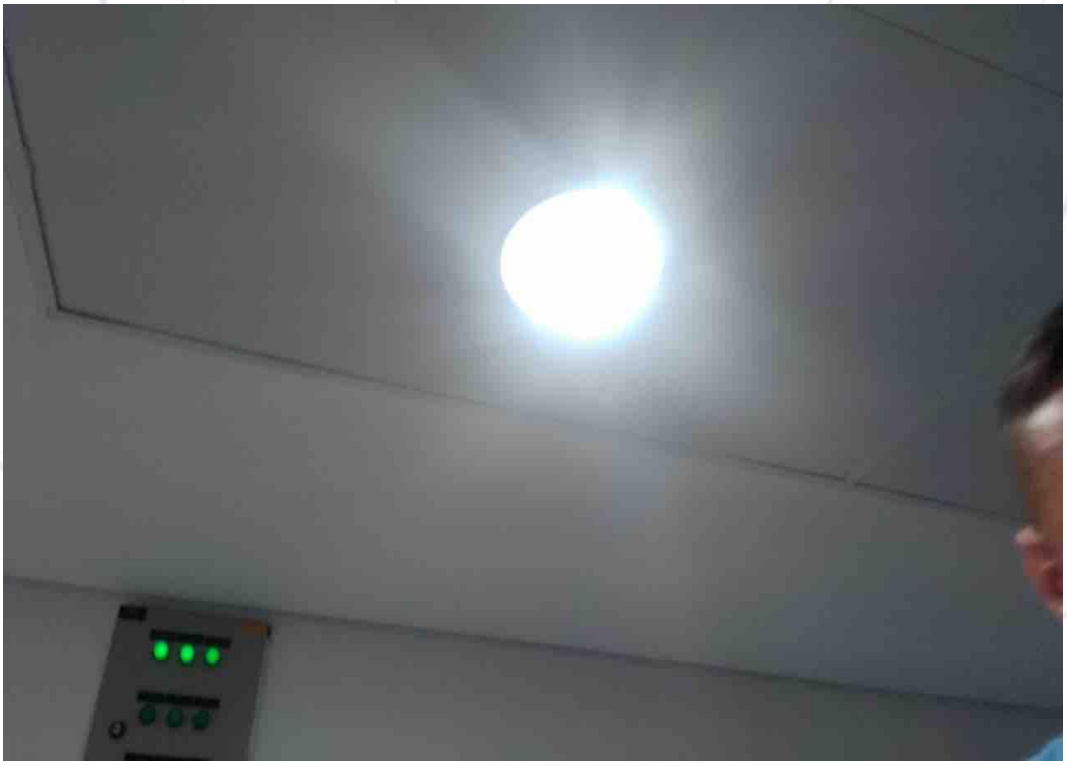	**FOTO 348.** *Vista para nova lâmpada instalada.*

ANTES		**FOTO 349.** *Vista para lâmpada danificada, (2º Andar).*
DEPOIS	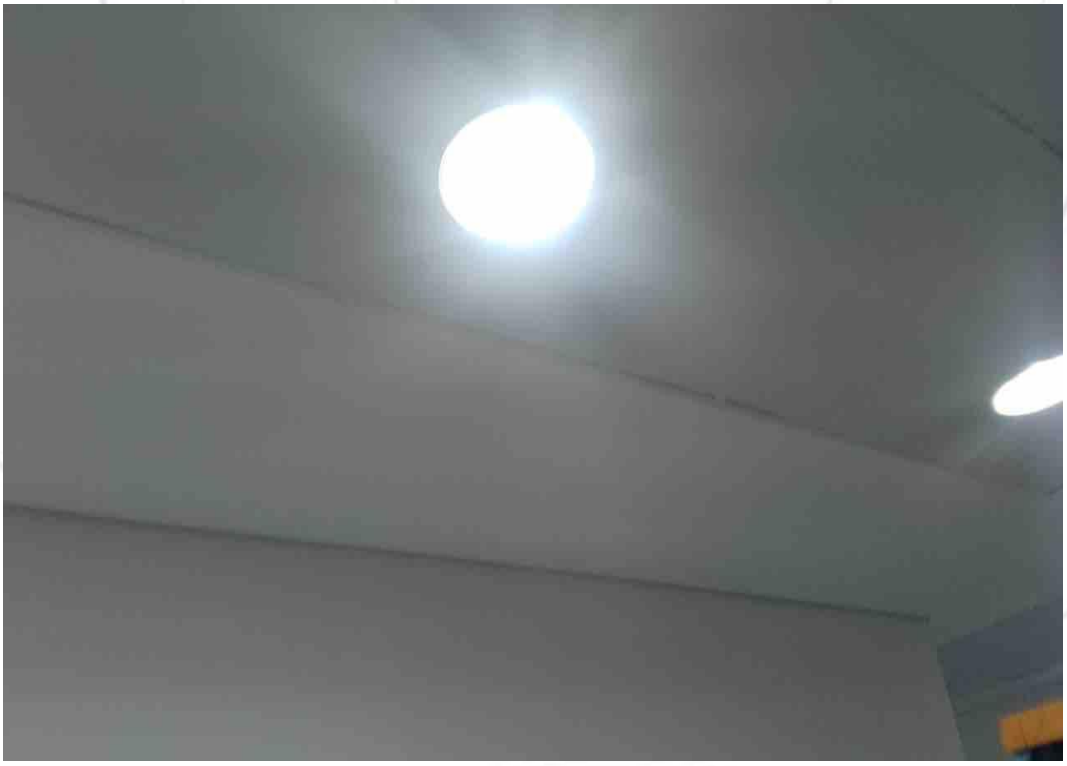	**FOTO 350.** *Vista para nova lâmpada instalada.*

ANTES		**FOTO 351.** *Vista para lâmpada danificada, (2º Andar).*
DEPOIS		**FOTO 352.** *Vista para nova lâmpada instalada.*

ANTES		**FOTO 353.** *Vista para lâmpada danificada, (2º Andar).*
DEPOIS		**FOTO 354.** *Vista para nova lâmpada instalada.*

ANTES		**FOTO 355.** *Vista para lâmpada danificada, (2º Andar).*
DEPOIS		**FOTO 356.** *Vista para nova lâmpada instalada.*

ANTES		**FOTO 357.** *Vista para lâmpada danificada, (2º Andar).*
DEPOIS	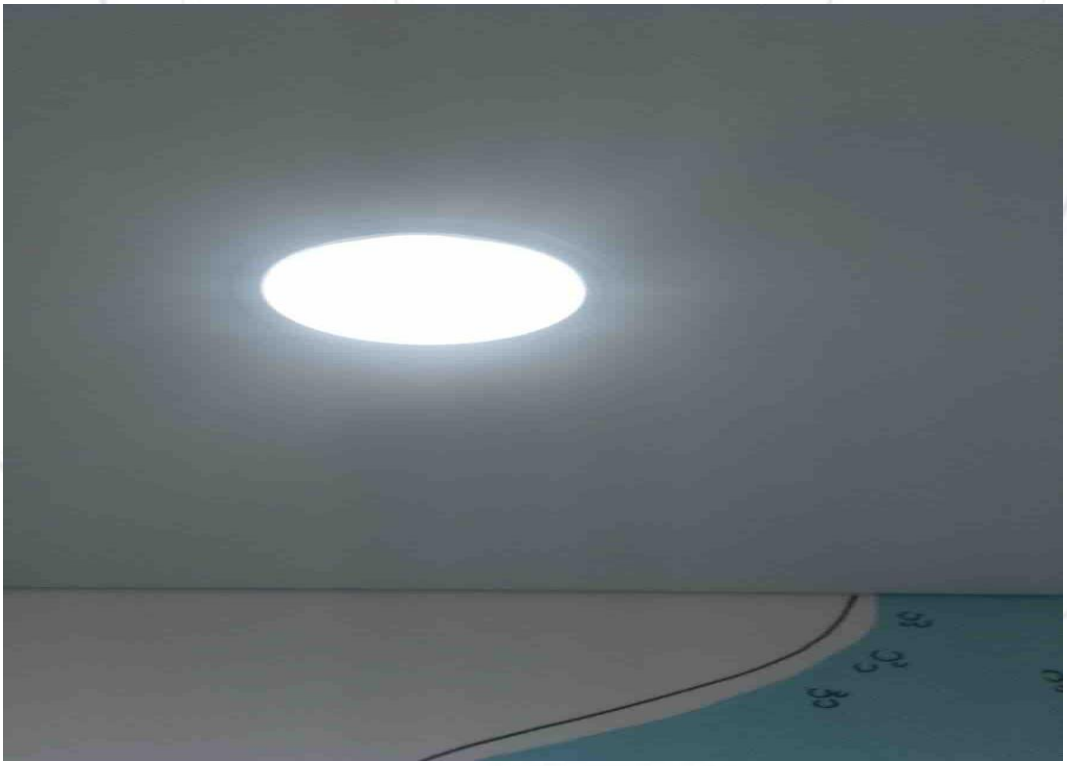	**FOTO 358.** *Vista para nova lâmpada instalada.*

ANTES	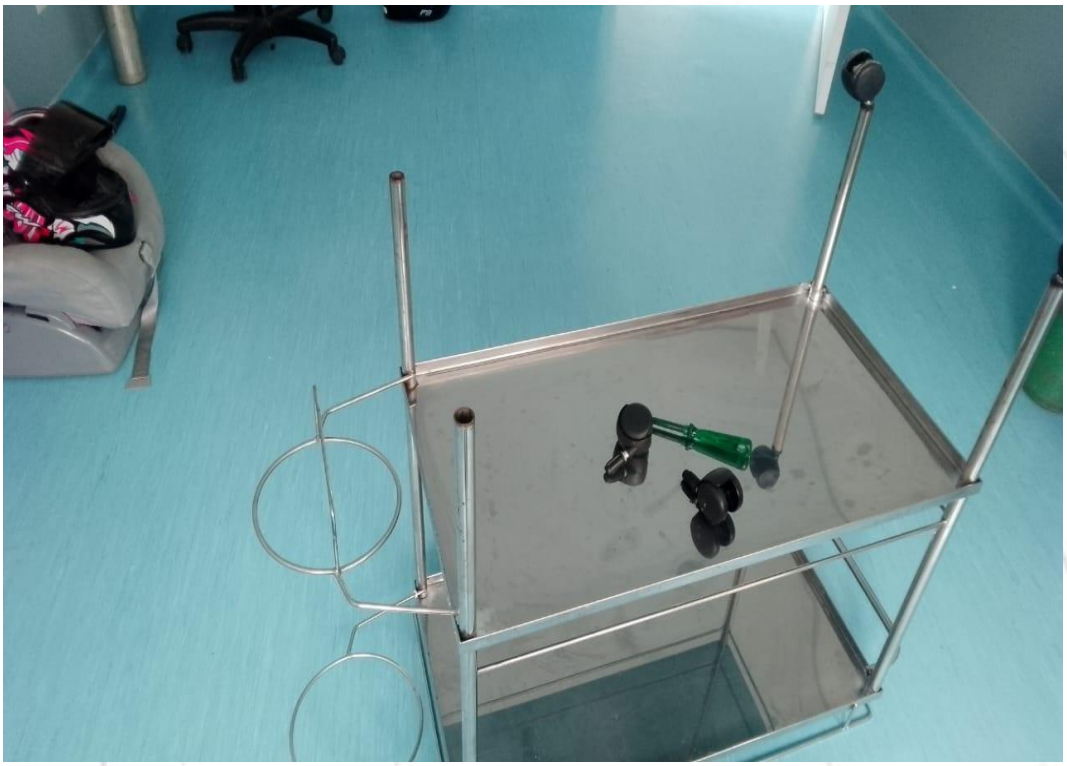	**FOTO 359.** *Vista para o carrinho danificado.*
DEPOIS		**FOTO 360.** *Vista para o carrinho reparado.*

ANTES		**FOTO 361.** *Vista para o sifão com vazamento, (UTI 2º Andar).*
DEPOIS		**FOTO 362.** *Vista para o sifão reparado.*

ANTES		**FOTO 363.** *Vista para o registro danificado, (Quarto 302).*
DEPOIS		**FOTO 364.** *Vista para o registro reparado.*

ANTES		**FOTO 365.** *Vista para instalação de dispenser sabonete líquido, (2º Andar).*
DEPOIS		**FOTO 366.** *Vista para dispenser sabonete líquido instalado.*

ANTES		**FOTO 367.** *Vista para torneira necessitando de reparo, (Recepção).*
DEPOIS		**FOTO 368.** *Vista para a torneira reparada.*

ANTES		**FOTO 369.** *Vista para a instalação de placa de identificação (Quarto 306).*
DEPOIS		**FOTO 370.** *Vista para a placa de identificação.*

ANTES	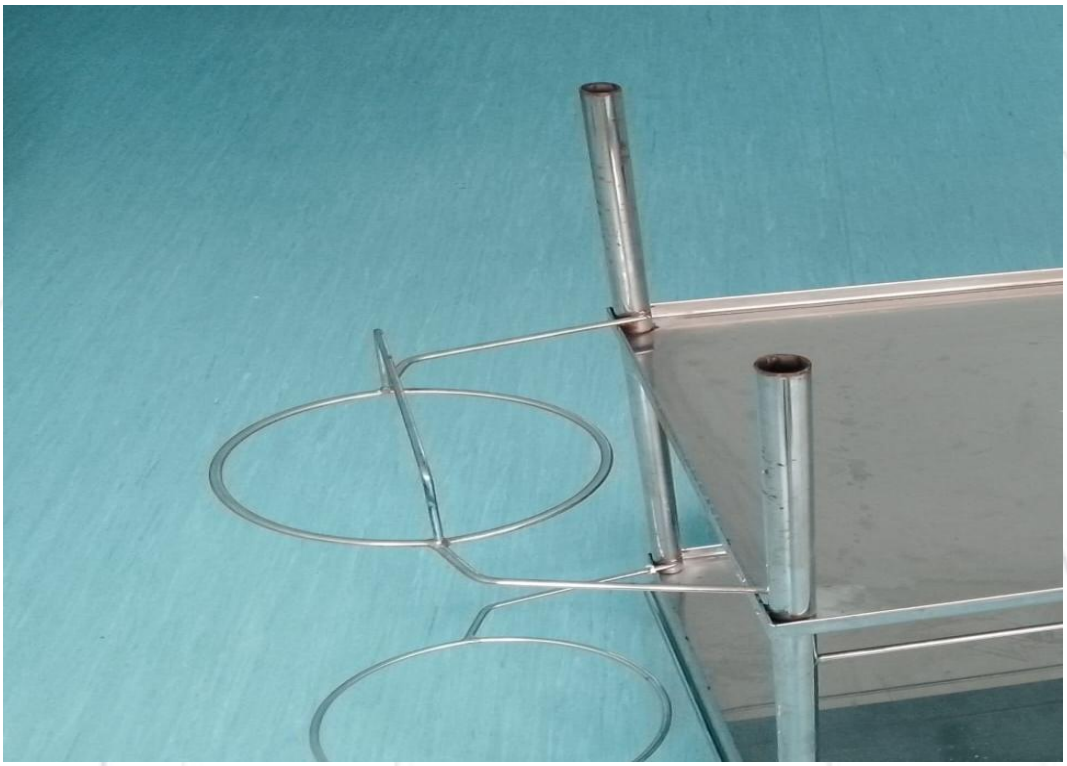	**FOTO 371.** *Vista para o carrinho danificado.*
DEPOIS	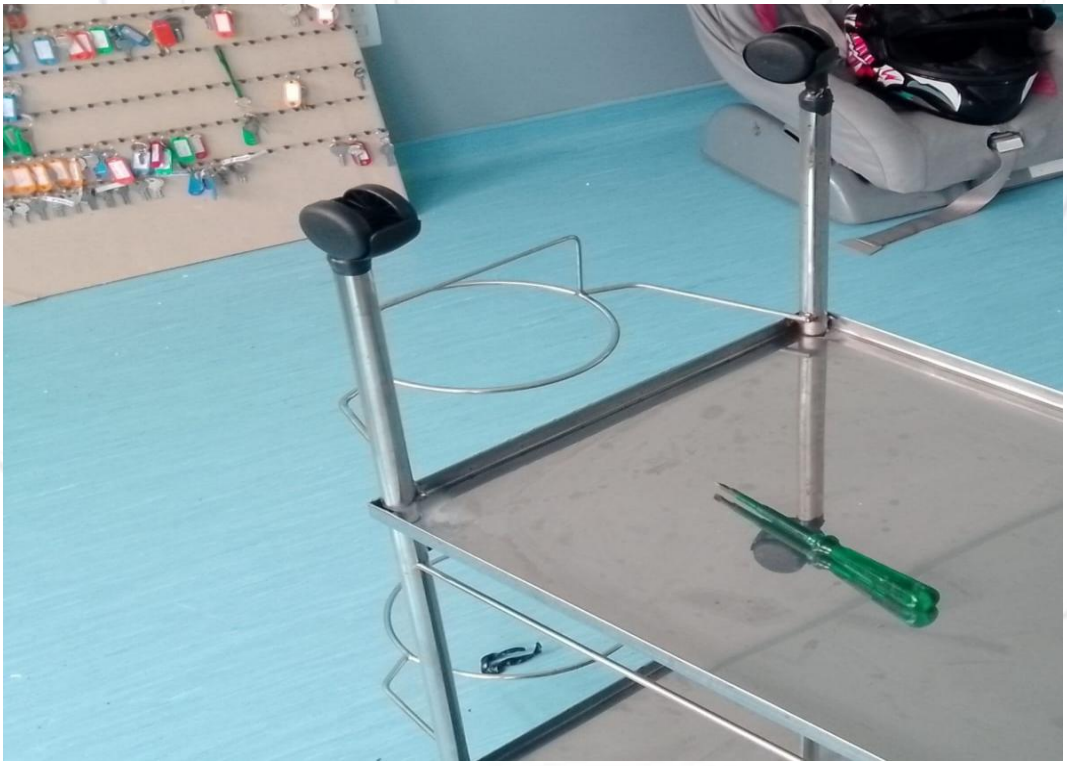	**FOTO 372.** *Vista para o carrinho reparado.*

ANTES		**FOTO 373.** *Vista para alvenaria instalação do suporte de álcool em gel, (Hall de circulação 3º Andar).*
DEPOIS		**FOTO 374.** *Vista para o suporte de álcool em gel instalado.*

ANTES		**FOTO 375.** *Vista para o teto sem o forro, (Quarto 209).*
DEPOIS		**FOTO 376.** *Vista para o teto com forro instalado.*

ANTES		**FOTO 377.** *Vista para alvenaria necessitando de pintura, (Escada Recepção).*
DEPOIS		**FOTO 378.** *Vista para a nova pintura realizada.*

ANTES		**FOTO 379.** *Vista para raspagem do silicone da pia para instalação do móvel, (UTI).*
DEPOIS		**FOTO 380.** *Vista para a nova aplicação de silicone.*

ANTES		**FOTO 381.** *Vista para o armário furo de serra copos, (Recepção).*
DEPOIS		**FOTO 382.** *Vista para o novo furo de serra copos.*

ANTES		**FOTO 383.** *Vista para alvenaria sem torneira, (Área Externa).*
DEPOIS		**FOTO 384.** *Vista para nova torneira instalada.*

ANTES		**FOTO 385.** *Vista para instalação de persiana, (Diretoria).*
DEPOIS		**FOTO 386.** *Vista para a instalação de persiana realizada.*

ANTES		**FOTO 387.** *Vista para o reaperto de longarina, (Nova recepção).*
DEPOIS		**FOTO 388.** *Vista para o reaperto realizado.*

ANTES		**FOTO 389.** *Vista para o trinco danificado, (Administração).*
DEPOIS		**FOTO 390.** *Vista para o trinco instalado.*

ANTES		**FOTO 391.** *Vista para pia com vazamento, (Laboratório).*
DEPOIS		**FOTO 392.** *Vista para a pia reparada.*

ANTES		**FOTO 393.** *Vista para válvula hidra necessitando de reparo, (Tomografia).*
DEPOIS		**FOTO 394.** *Vista para a válvula hidra reparada.*

ANTES		**FOTO 395.** *Vista para a instalação de quadro, (Emergência).*
DEPOIS		**FOTO 396.** *Vista para o quadro instalado.*

ANTES	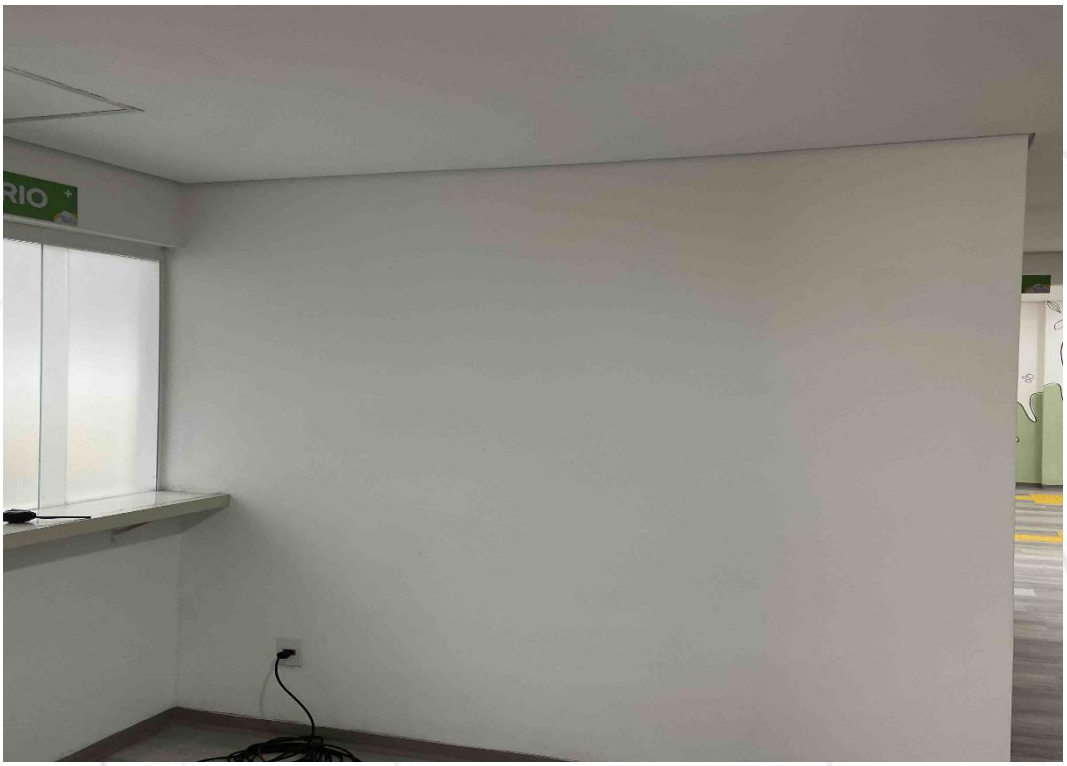	**FOTO 397.** *Vista para a instalação de quadro, (Administração).*
DEPOIS		**FOTO 398.** *Vista para o quadro instalado.*

ANTES		**FOTO 399.** *Vista para a instalação de quadro, (Administração).*
DEPOIS		**FOTO 400.** *Vista para o quadro instalado.*

ANTES	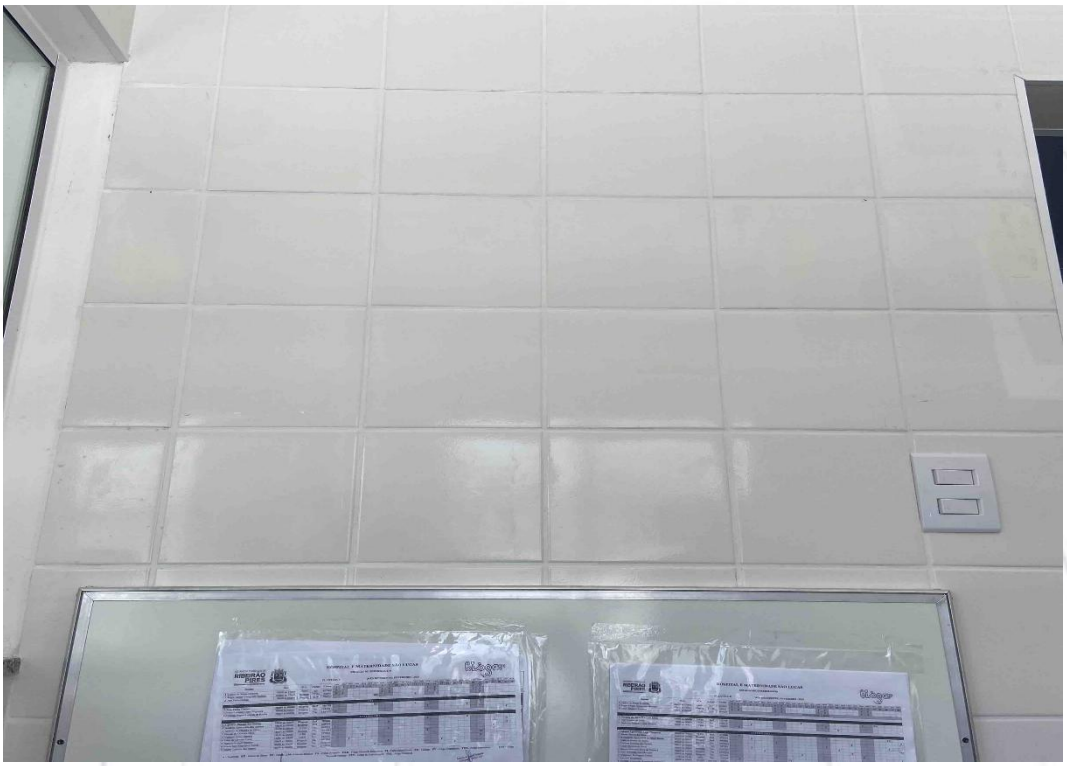	**FOTO 401.** *Vista para a instalação de quadro, (Enfermaria).*
DEPOIS	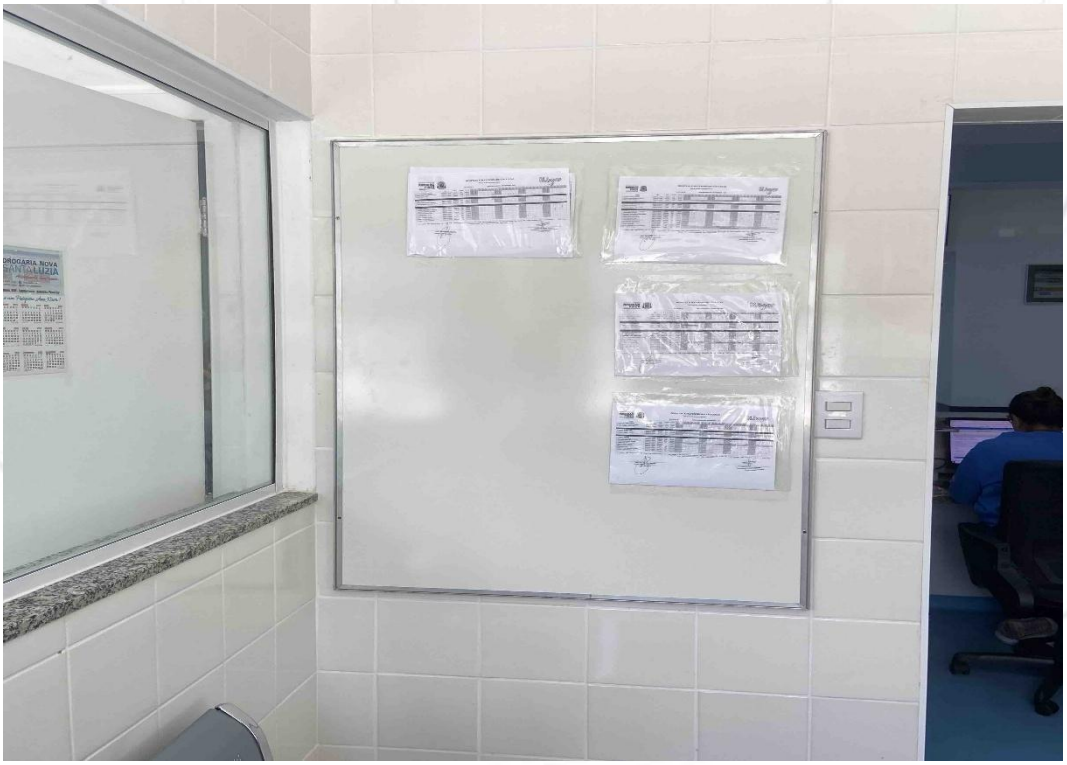	**FOTO 402.** *Vista para o quadro instalado.*

ANTES		**FOTO 403.** *Vista para descarga disparada, (UTI).*
DEPOIS	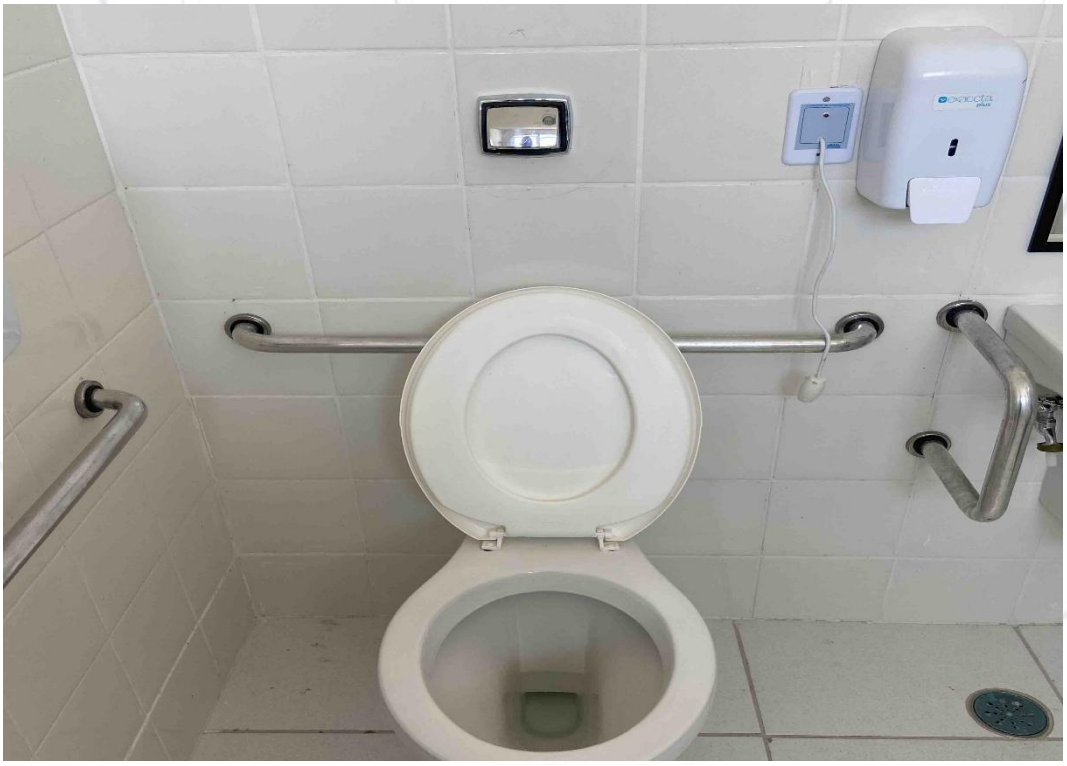	**FOTO 404.** *Vista para descarga reparada.*

ANTES	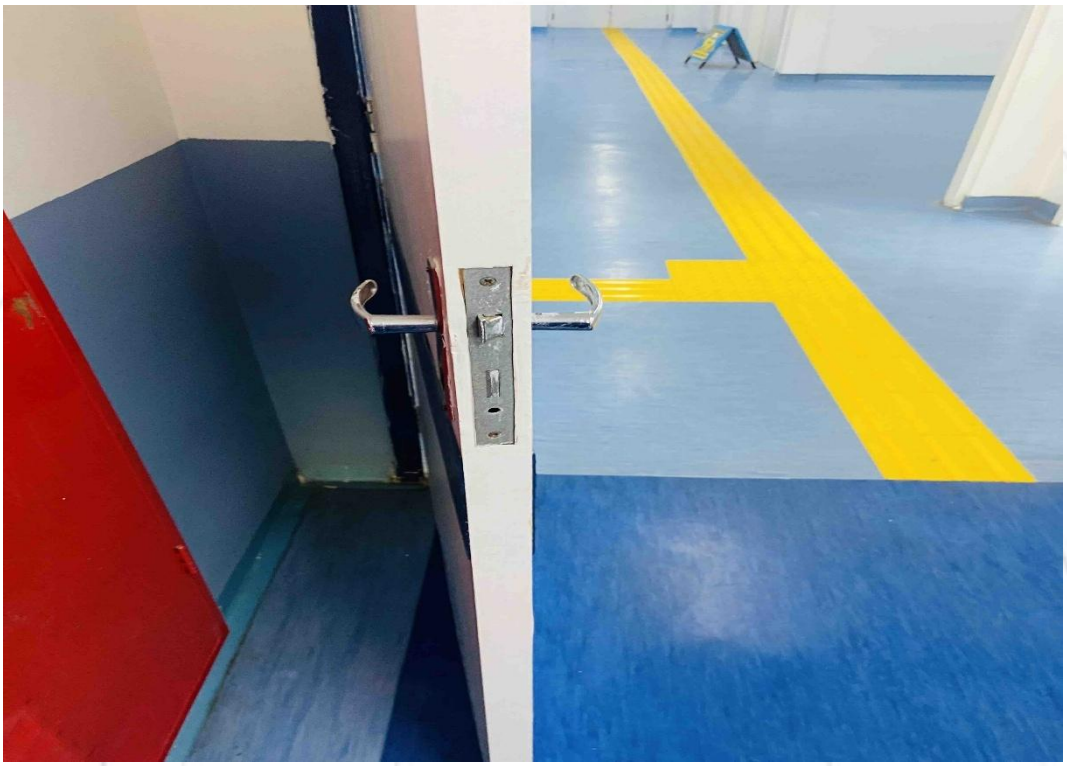	**FOTO 405.** *Vista para o miolo da porta danificado, (Entrada UPA).*
DEPOIS	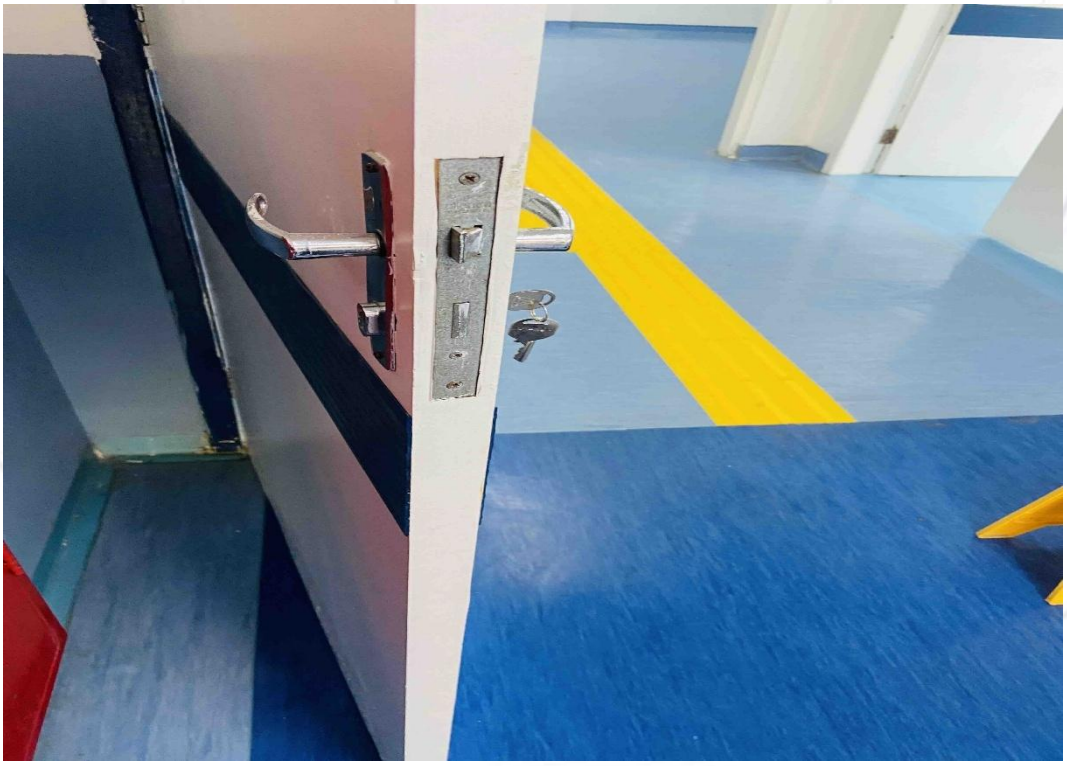	**FOTO 406.** *Vista para o novo miolo da porta instalado.*

ANTES		**FOTO 407.** *Vista para o miolo da porta danificado, (Entrada UPA).*
DEPOIS		**FOTO 408.** *Vista para o novo miolo da porta instalado.*

ANTES		**FOTO 409.** *Vista para o carrinho necessitando de reparo.*
DEPOIS		**FOTO 410.** *Vista para o carrinho reparado.*

ANTES	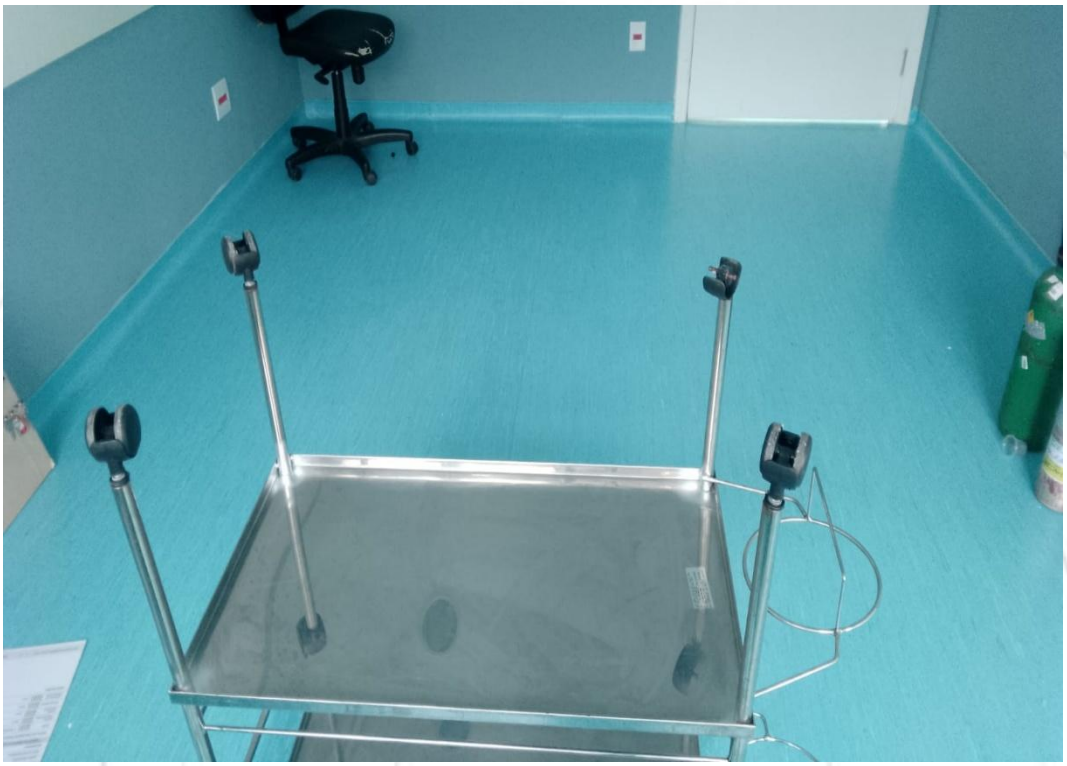	**FOTO 411.** *Vista para o carrinho necessitando de reparo, (3º Andar).*
DEPOIS		**FOTO 412.** *Vista para o carrinho reparado.*

ANTES		**FOTO 413.** *Vista para remoção de tomada, (Berçário).*
DEPOIS		**FOTO 414.** *Vista para a tomada removida.*

ANTES		**FOTO 415.** *Vista para o carrinho necessitando de reparo.*
DEPOIS		**FOTO 416.** *Vista para o carrinho reparado.*

ANTES	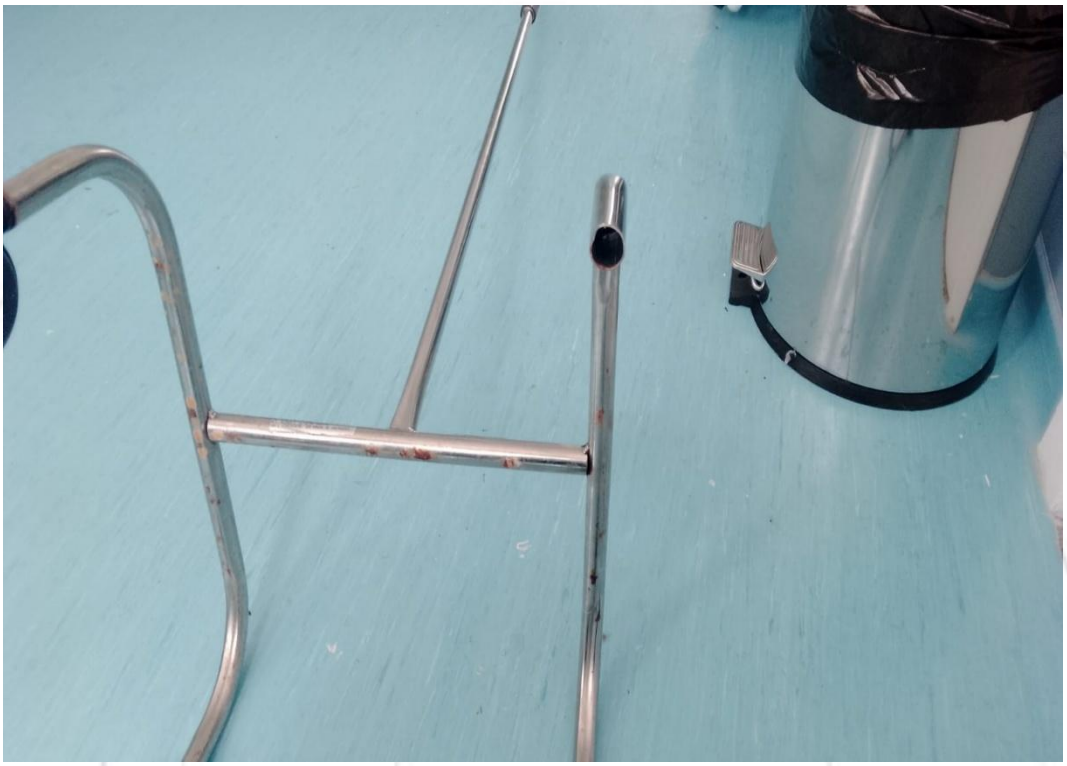	**FOTO 417.** *Vista para o carrinho necessitando de reparo.*
DEPOIS	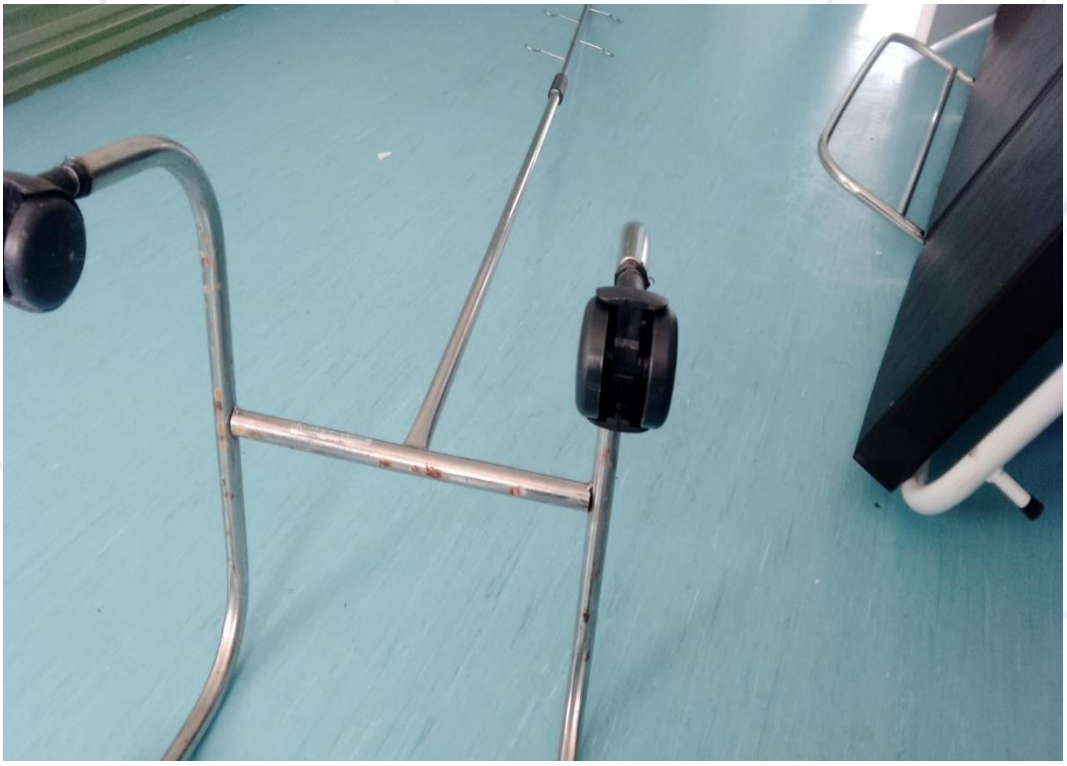	**FOTO 418.** *Vista para o carrinho reparado.*

ANTES		**FOTO 419.** *Vista para válvula hidra disparada, (UTI).*
DEPOIS		**FOTO 420.** *Vista para válvula reparada.*

ANTES		**FOTO 421.** *Vista para válvula hidra danificada, (Quarto 207).*
DEPOIS		**FOTO 422.** *Vista para a válvula hidra reparada.*

DEPOIS		**FOTO 423.** *Vista para lubrificação nas camas, (Quarto 301).*
DEPOIS		**FOTO 424.** *Vista para lubrificação nas camas, (Quarto 301).*

DEPOIS		**FOTO 425.** *Vista para lubrificação nas camas, (Quarto 301).*
DEPOIS		**FOTO 426.** *Vista para lubrificação nas camas, (Quarto 301).*

DEPOIS		**FOTO 427.** *Vista para lubrificação nas camas, (Quarto 302).*
DEPOIS	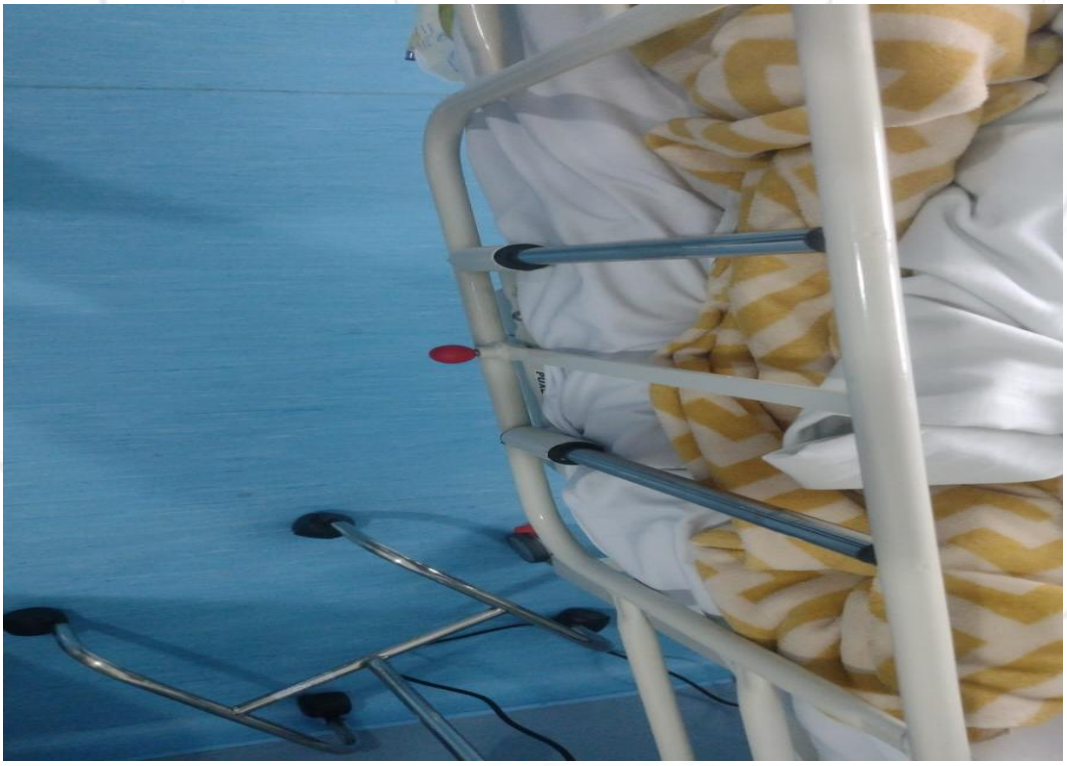	**FOTO 428.** *Vista para lubrificação nas camas, (Quarto 302).*

DEPOIS		**FOTO 429.** *Vista para lubrificação nas camas, (Quarto 302).*
DEPOIS		**FOTO 430.** *Vista para lubrificação nas camas, (Quarto 302).*

DEPOIS		**FOTO 431.** *Vista para lubrificação nas camas, (Quarto 304).*
DEPOIS		**FOTO 432.** *Vista para lubrificação nas camas, (Quarto 304).*

DEPOIS	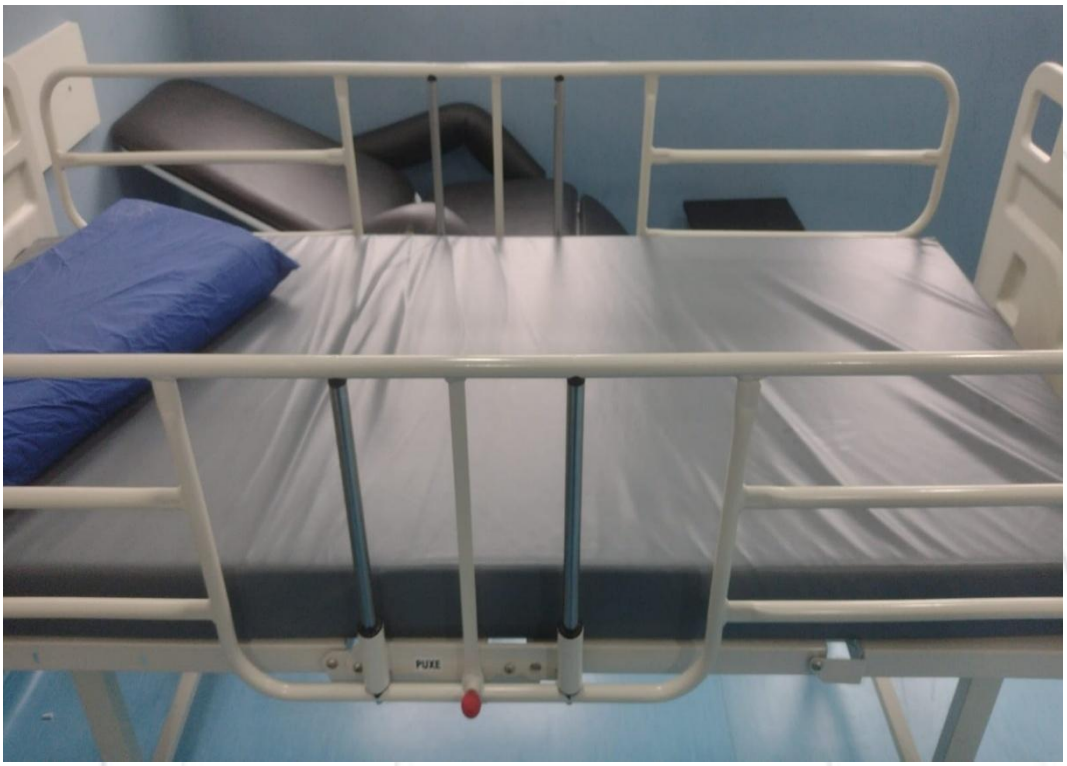	**FOTO 433.** *Vista para lubrificação nas camas, (Quarto 305).*
DEPOIS		**FOTO 434.** *Vista para lubrificação nas camas, (Quarto 305).* .

DEPOIS		**FOTO 435.** *Vista para lubrificação nas camas, (Quarto 306).*
DEPOIS		**FOTO 436.** *Vista para lubrificação nas camas, (Quarto 306).*

DEPOIS		**FOTO 437.** *Vista para lubrificação nas camas, (Quarto 307).*
DEPOIS		**FOTO 438.** *Vista para lubrificação nas camas, (Quarto 307).*

DEPOIS		**FOTO 439.** *Vista para lubrificação nas camas, (Quarto 308).*
DEPOIS	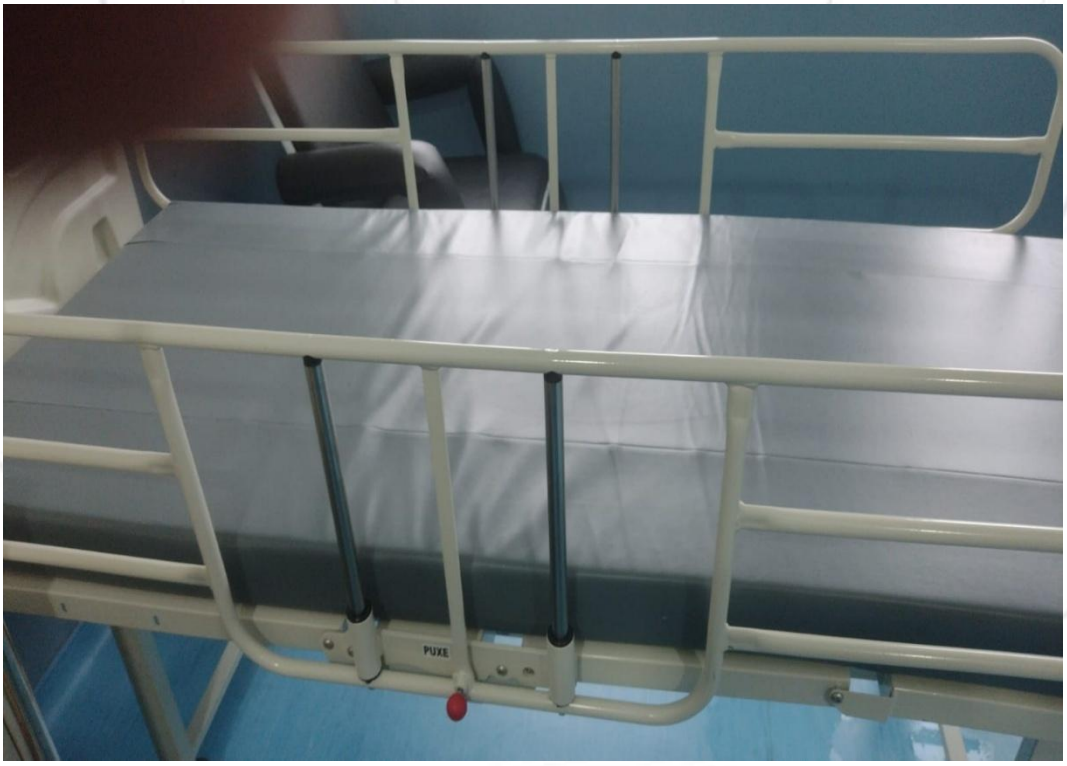	**FOTO 440.** *Vista para lubrificação nas camas, (Quarto 308).*

DEPOIS	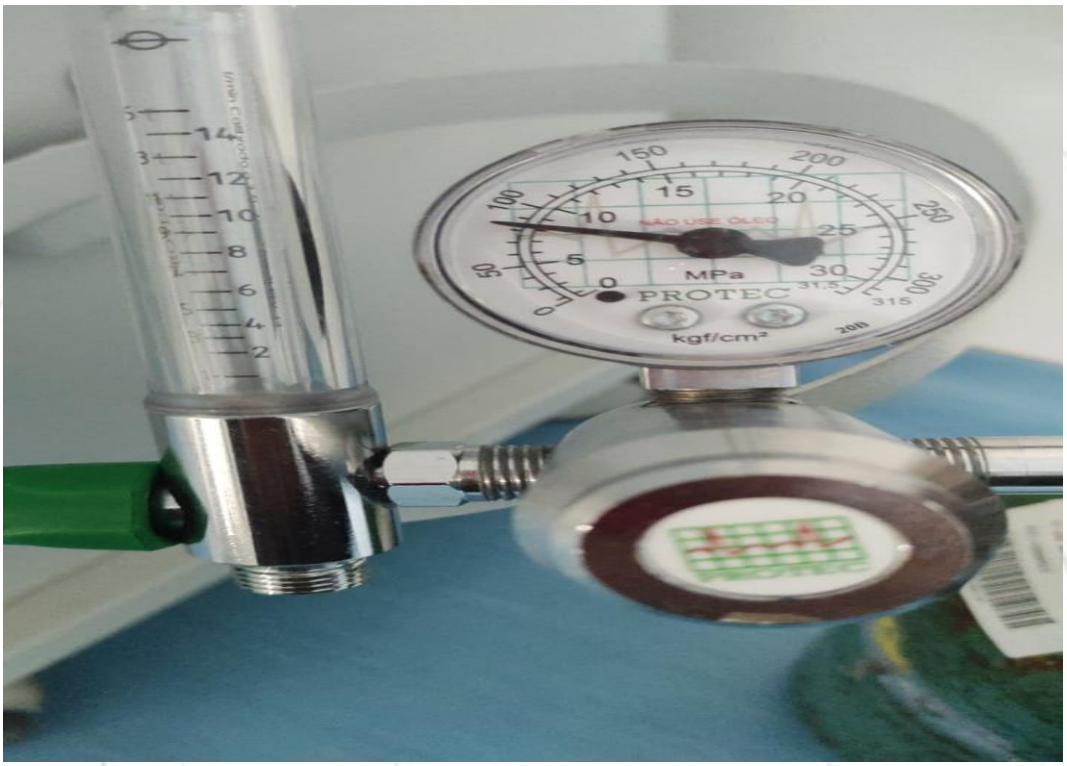	**FOTO 441.** *Verificação de torpedo, (UTI).*

DEPOIS		**FOTO 442.** *Verificação de torpedo, (Emergência).*
DEPOIS		**FOTO 443.** *Verificação de torpedo, (Emergência).*

DEPOIS		**FOTO 444.** *Vista para lubrificação nas camas, (Quarto 309).*
DEPOIS		**FOTO 445.** *Vista para lubrificação nas camas, (Quarto 309).*

DEPOIS		**FOTO 446.** *Vista para lubrificação nas camas, (Quarto 310).*
DEPOIS		**FOTO 447.** *Vista para lubrificação nas camas, (Quarto 310).*

DEPOIS		**FOTO 448.** *Vista para lubrificação nas camas, (Quarto 312).* .

DEPOIS		**FOTO 449.** *Vista para lubrificação nas camas, (Quarto 311).*

DEPOIS		**FOTO 450.** *Vista para lubrificação nas camas, (Quarto 313).*

DEPOIS		**FOTO 451.** *Vista para lubrificação nas camas, (Quarto 314).*
DEPOIS		**FOTO 452.** *Vista para lubrificação nas camas, (Quarto 314).*

DEPOIS		**FOTO 453.** *Vista para lubrificação nas camas, (Quarto 315).*
DEPOIS		**FOTO 454.** *Vista para lubrificação nas camas, (Quarto 315).*

DEPOIS		**FOTO 455.** *Vista para lubrificação nas camas, (Quarto 316).*
DEPOIS		**FOTO 456.** *Vista para lubrificação nas camas, (Quarto 316).*

DEPOIS		**FOTO 457.** *Vista para lubrificação nas camas, (Quarto 317).*

DEPOIS		**FOTO 458.** *Vista para a pia reparada.*

DEPOIS		**FOTO 459.** *Vista para instalação de silicone na pia.*

DEPOIS		**FOTO 460.** *Vista para a caixa d'água reparada – boia com defeito.*

DEPOIS		**FOTO 461.** *Vista para aplicação de rejunte, (Banheiro masculino Administração).*
DEPOIS		**FOTO 462.** *Vista para o rejunte aplicado.*

DEPOIS	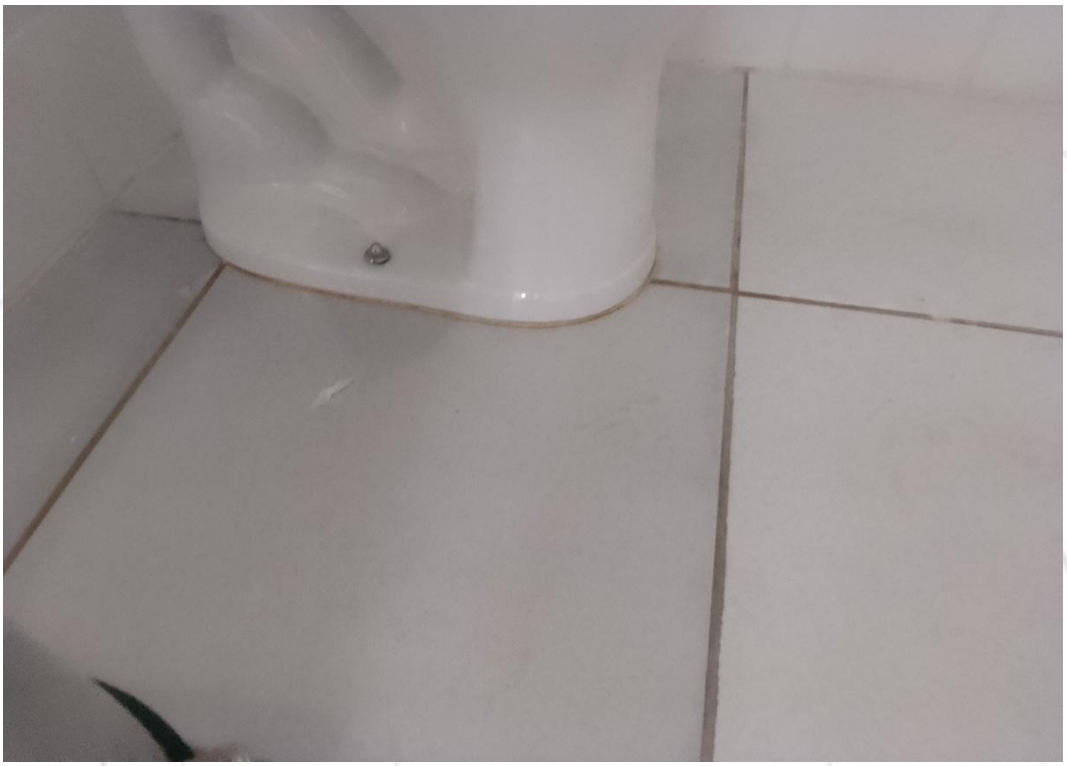	**FOTO 463.** *Vista para aplicação de rejunte, (Banheiro feminino Administração).*

DEPOIS		**FOTO 464.** *Vista para o chuveiro reparado.*

DEPOIS		**FOTO 465.** *Vista para a recolocação dos postes da vaga de estacionamento. (vagas exclusivas).*

DEPOIS		**FOTO 466.** *Vista para a porta reparada.*

DEPOIS		**FOTO 467.** *Vista para a válvula hidra reparada.*

DEPOIS		**FOTO 468.** *Vista para a válvula hidra reparada.*

ROÇAGEM UBS

ANTES		**FOTO 469.** *Vista para UBS OURO-FINO necessitando de roçagem.*
DEPOIS		**FOTO 470.** *Vista da roçagem e limpeza realizada.*

ANTES		**FOTO 471.** *Vista para UBS OURO-FINO necessitando de roçagem.*
DEPOIS		**FOTO 472.** *Vista da roçagem e limpeza realizada.*

ANTES		**FOTO 473.** *Vista para UBS OURO-FINO necessitando de roçagem.*
DEPOIS	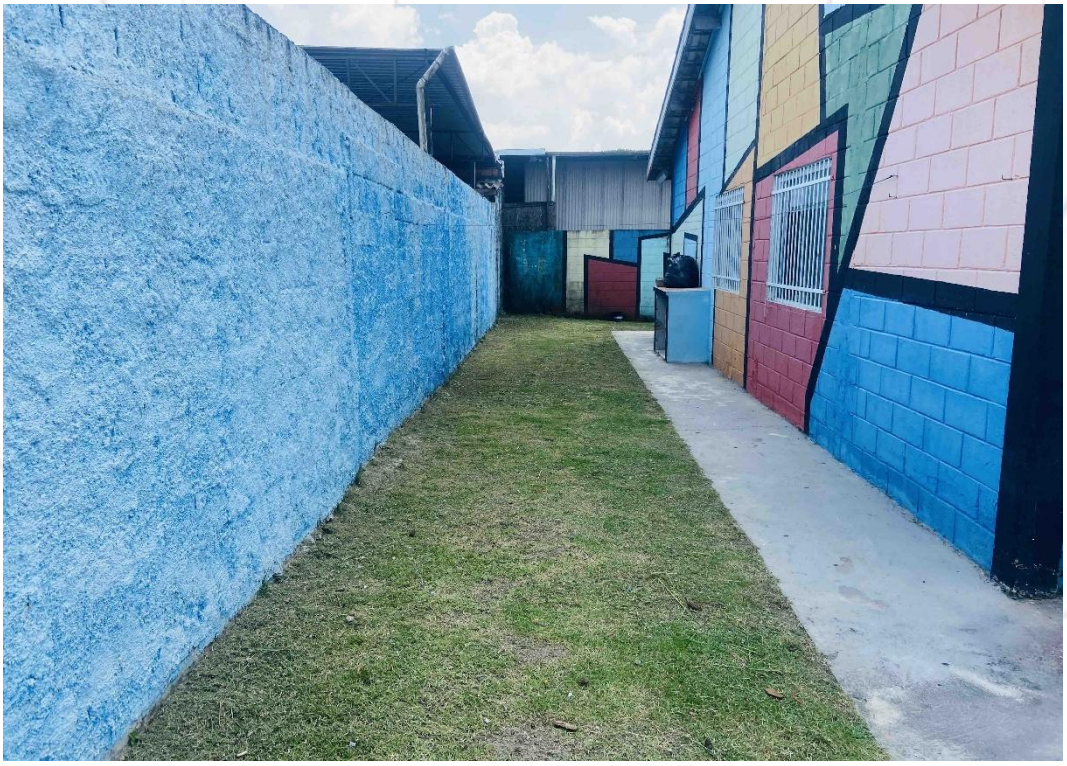	**FOTO 474.** *Vista da roçagem e limpeza realizada.*

ANTES		**FOTO 475.** *Vista para UBS OURO-FINO necessitando de roçagem.*
DEPOIS		**FOTO 476.** *Vista da roçagem e limpeza realizada.*

ANTES		**FOTO 477.** *Vista para UBS OURO-FINO necessitando de roçagem.*
DEPOIS		**FOTO 478.** *Vista da roçagem e limpeza realizada.*

ANTES		**FOTO 479.** *Vista para UBS OURO-FINO necessitando de roçagem.*
DEPOIS		**FOTO 480.** *Vista da roçagem e limpeza realizada.*

ANTES		**FOTO 481.** *Vista para UBS CENTRO ALTO necessitando de roçagem.*
DEPOIS		**FOTO 482.** *Vista da roçagem e limpeza realizada.*

ANTES		**FOTO 483.** *Vista para UBS CENTRO ALTO necessitando de roçagem.*
DEPOIS		**FOTO 484.** *Vista da roçagem e limpeza realizada.*

ANTES		**FOTO 485.** *Vista para UBS CENTRO ALTO necessitando de roçagem.*
DEPOIS		**FOTO 486.** *Vista da roçagem e limpeza realizada.*

ANTES		**FOTO 487.** *Vista para UBS CENTRO ALTO necessitando de roçagem.*
DEPOIS		**FOTO 488.** *Vista da roçagem e limpeza realizada.*

ANTES		**FOTO 489.** *Vista para UBS VALENTINA necessitando de roçagem.*
DEPOIS		**FOTO 490.** *Vista da roçagem e limpeza realizada.*

ANTES		**FOTO 491.** *Vista para UBS VALENTINA necessitando de roçagem.*
DEPOIS		**FOTO 492.** *Vista da roçagem e limpeza realizada.*

ANTES		**FOTO 493.** *Vista para UBS VALENTINA necessitando de roçagem.*
DEPOIS		**FOTO 494.** *Vista da roçagem e limpeza realizada.*

ANTES		**FOTO 495.** *Vista para UBS VALENTINA necessitando de roçagem.*
DEPOIS		**FOTO 496.** *Vista da roçagem e limpeza realizada.*

ANTES		**FOTO 497.** *Vista para UBS VALENTINA necessitando de roçagem.*
DEPOIS		**FOTO 498.** *Vista da roçagem e limpeza realizada.*

ANTES		**FOTO 499.** *Vista para UBS VALENTINA necessitando de roçagem.*
DEPOIS		**FOTO 500.** *Vista da roçagem e limpeza realizada.*

ANTES		**FOTO 501.** *Vista para UBS VALENTINA necessitando de roçagem.*
DEPOIS		**FOTO 502.** *Vista da roçagem e limpeza realizada.*

ANTES		**FOTO 503.** *Vista para UBS CAÇULA necessitando de roçagem.*
DEPOIS	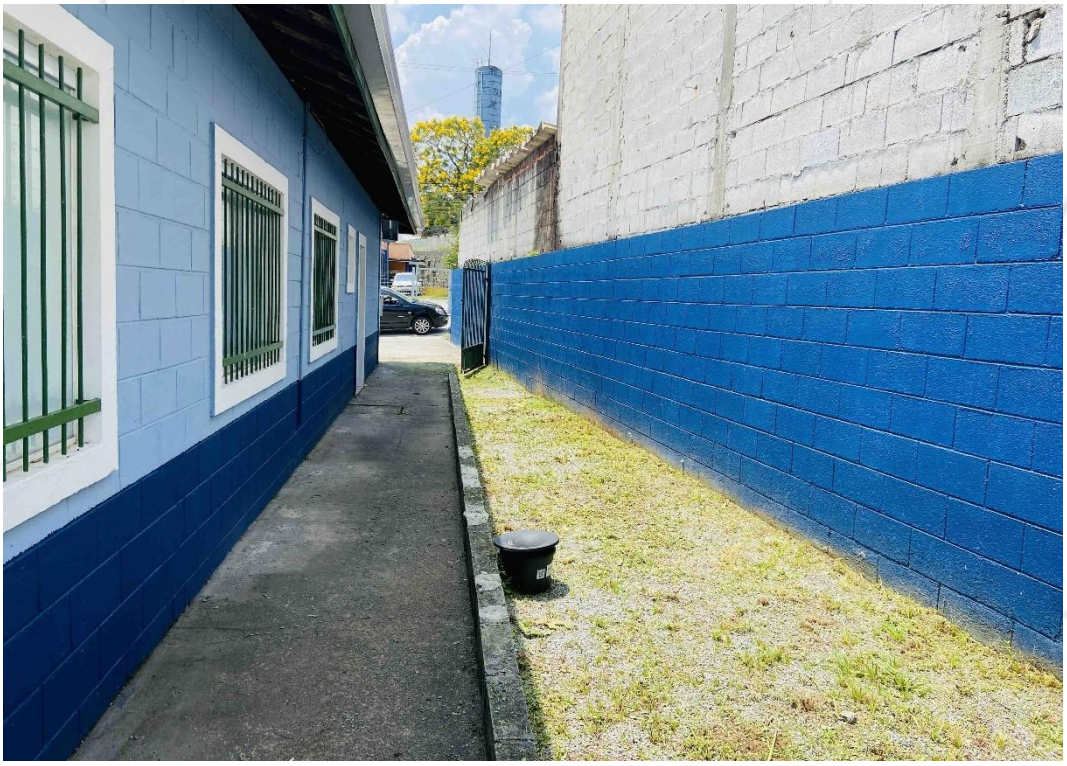	**FOTO 504.** *Vista da roçagem e limpeza realizada.*

ANTES	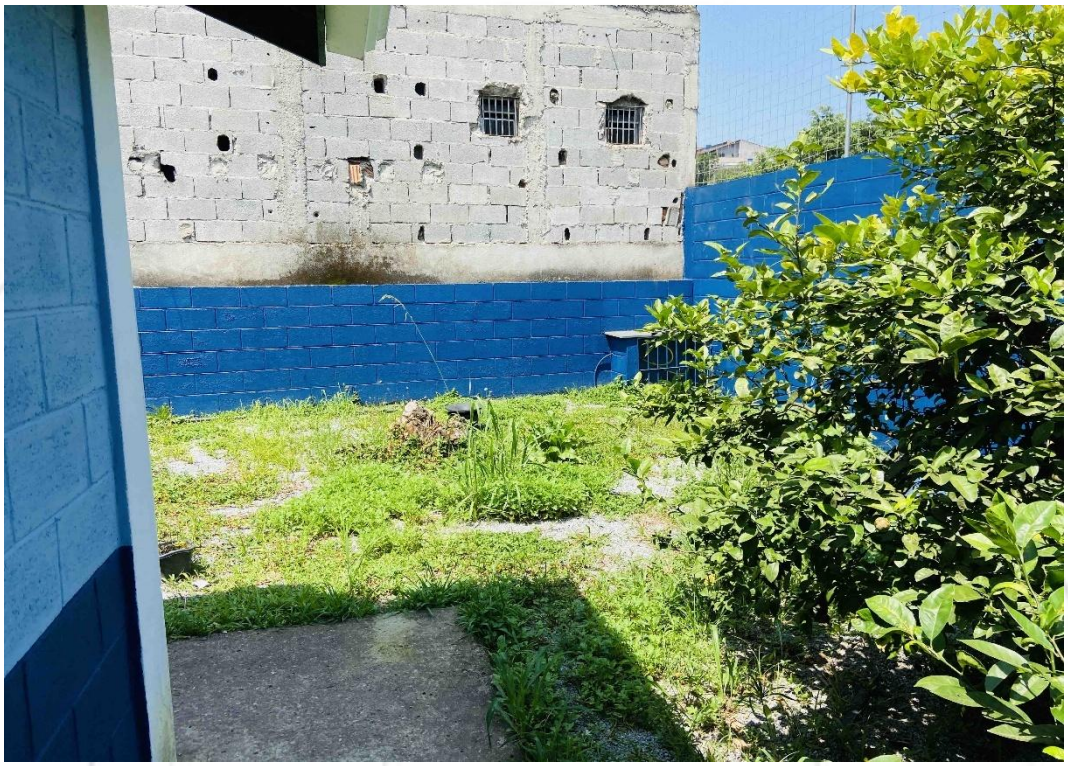	**FOTO 505.** *Vista para UBS CAÇULA necessitando de roçagem.*
DEPOIS	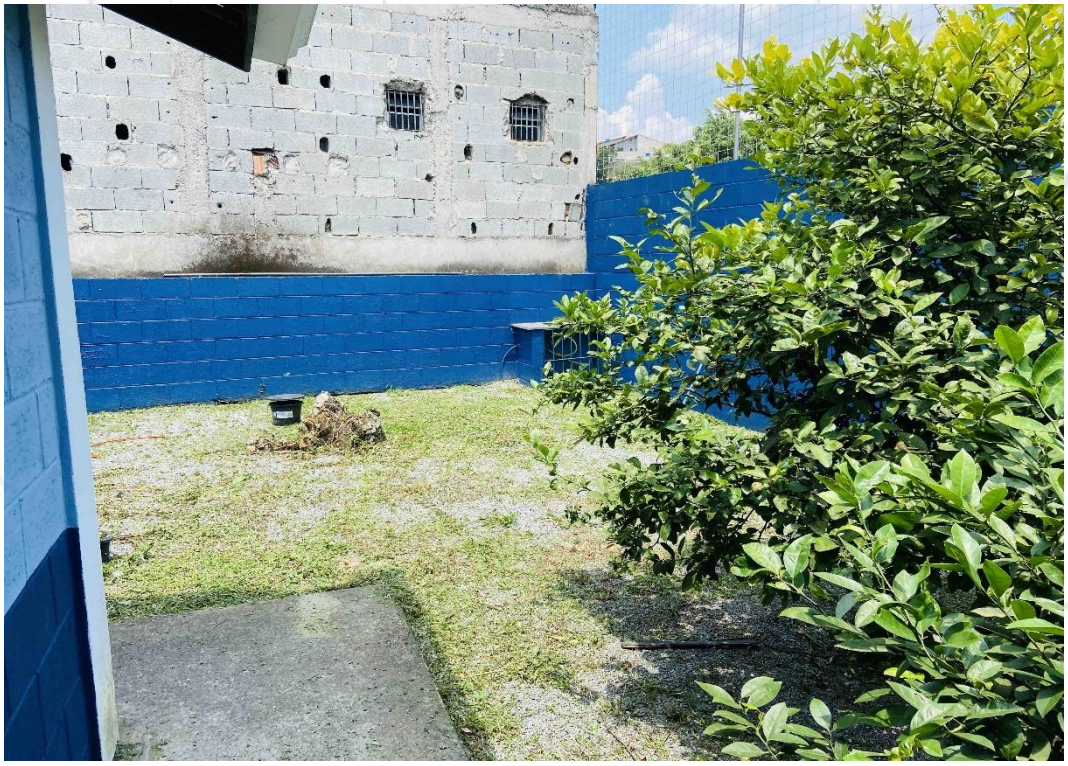	**FOTO 506.** *Vista da roçagem e limpeza realizada.*

ANTES		**FOTO 507.** *Vista para UBS CAÇULA necessitando de roçagem.*
DEPOIS		**FOTO 508.** *Vista da roçagem e limpeza realizada.*

ANTES		**FOTO 509.** *Vista para UBS QUARTA-DIVISÃO necessitando de roçagem.*
DEPOIS	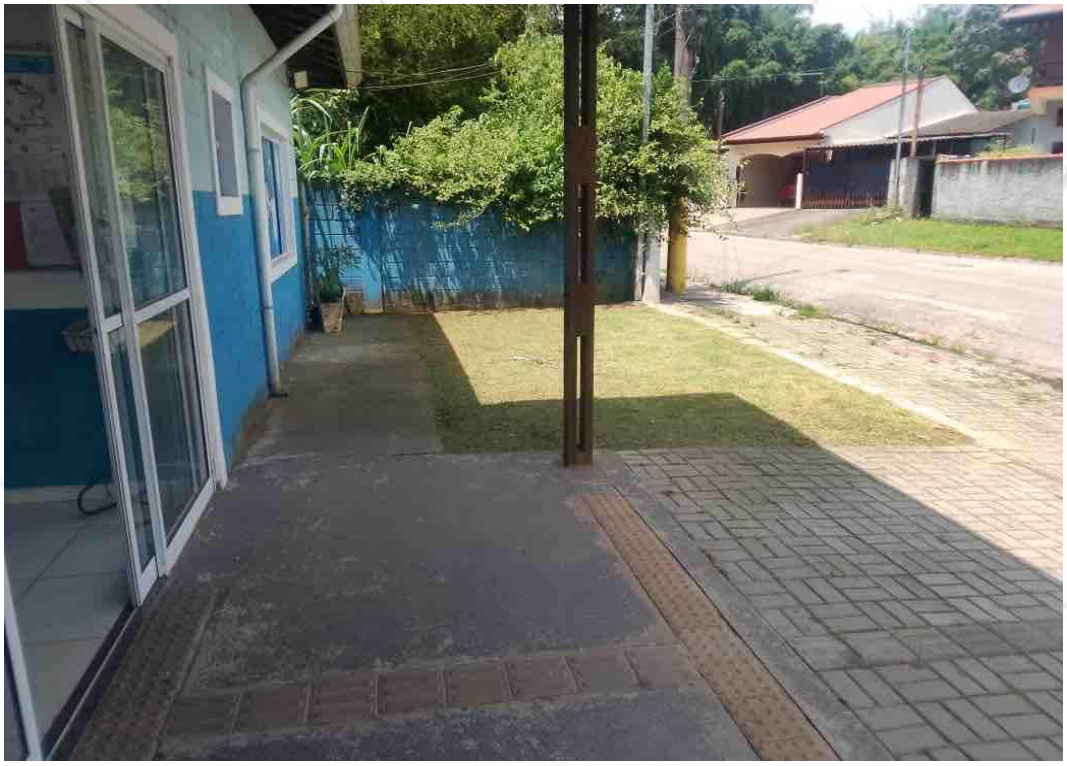	**FOTO 510.** *Vista da roçagem e limpeza realizada.*

ANTES		**FOTO 511.** *Vista para UBS QUARTA-DIVISÃO necessitando de roçagem.*
DEPOIS		**FOTO 512.** *Vista da roçagem e limpeza realizada.*

ANTES	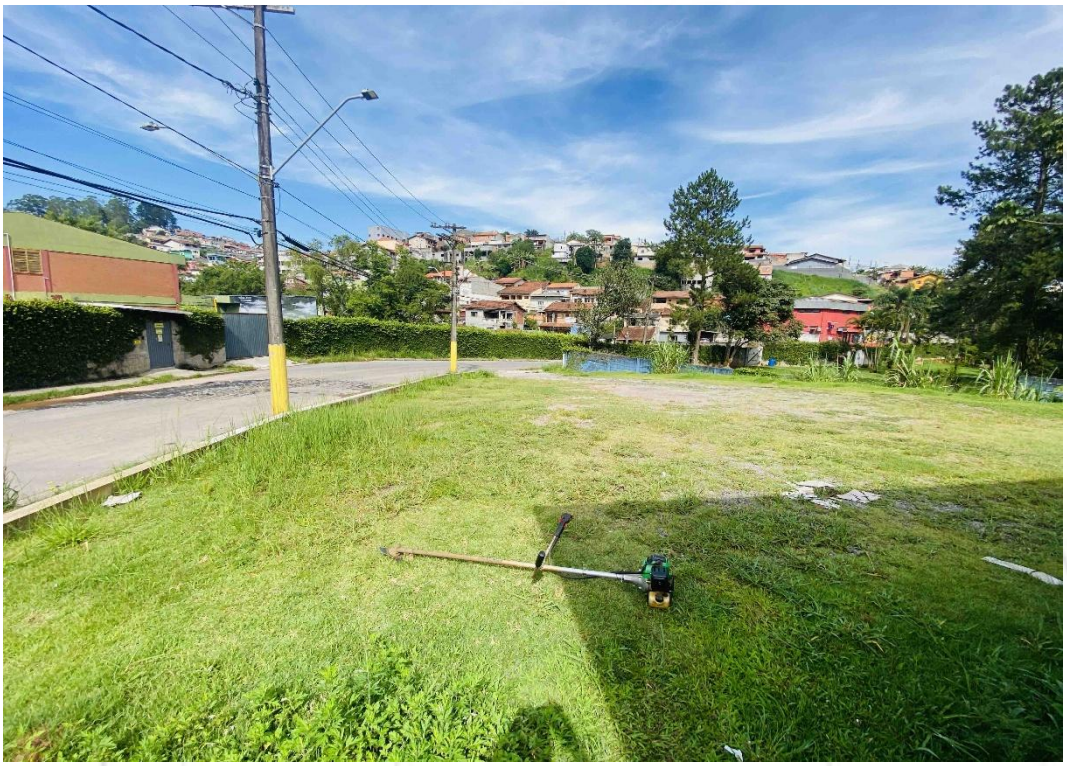	**FOTO 513.** *Vista para UBS QUARTA-DIVISÃO necessitando de roçagem.*
DEPOIS		**FOTO 514.** *Vista da roçagem e limpeza realizada.*

ANTES		**FOTO 515.** *Vista para UBS QUARTA-DIVISÃO necessitando de roçagem.*
DEPOIS		**FOTO 516.** *Vista da roçagem e limpeza realizada.*

ANTES		**FOTO 517.** *Vista para UBS QUARTA-DIVISÃO necessitando de roçagem.*
DEPOIS		**FOTO 518.** *Vista da roçagem e limpeza realizada.*

ANTES		**FOTO 519.** *Vista para UBS QUARTA-DIVISÃO necessitando de roçagem.*
DEPOIS		**FOTO 520.** *Vista da roçagem e limpeza realizada.*

ANTES		**FOTO 521.** *Vista para UBS LUSO necessitando de roçagem.*
DEPOIS		**FOTO 522.** *Vista da roçagem e limpeza realizada.*

ANTES	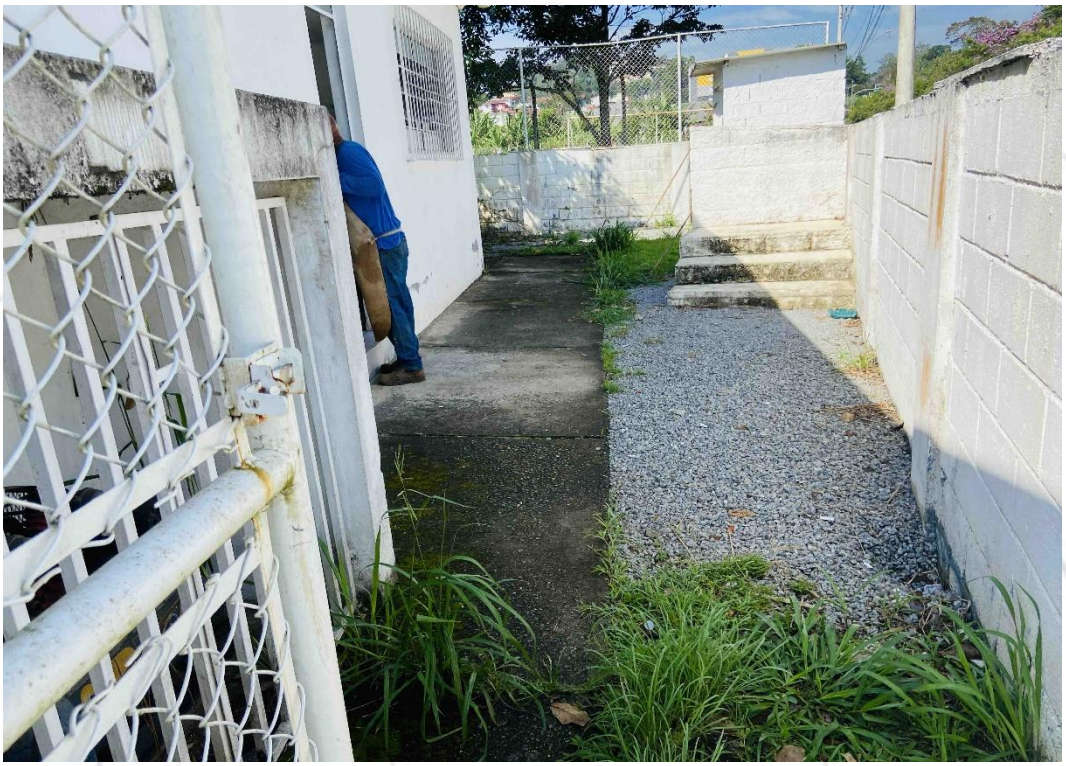	**FOTO 523.** *Vista para UBS LUSO necessitando de roçagem.*
DEPOIS		**FOTO 524.** *Vista da roçagem e limpeza realizada.*

ANTES		**FOTO 525.** *Vista para UBS LUSO necessitando de roçagem.*
DEPOIS		**FOTO 526.** *Vista da roçagem e limpeza realizada.*

ANTES		**FOTO 527.** *Vista para UBS LUSO necessitando de roçagem.*
DEPOIS		**FOTO 528.** *Vista da roçagem e limpeza realizada.*

ANTES		**FOTO 529.** *Vista para UBS LUSO necessitando de roçagem.*
DEPOIS		**FOTO 530.** *Vista da roçagem e limpeza realizada.*

ANTES		**FOTO 531.** *Vista para UBS LUSO necessitando de roçagem.*
DEPOIS		**FOTO 532.** *Vista da roçagem e limpeza realizada.*

ANTES		**FOTO 533.** *Vista para UBS LUSO necessitando de roçagem.*
DEPOIS		**FOTO 534.** *Vista da roçagem e limpeza realizada.*

ANTES		**FOTO 535.** *Vista para UBS LUSO necessitando de roçagem.*
DEPOIS		**FOTO 536.** *Vista da roçagem e limpeza realizada.*

6.2. Finalmente, considerando todas as informações para o mês de **fevereiro de 2025**, para os **161** serviços elencados, realizamos um compilado das informações extraídas em percentual executados:

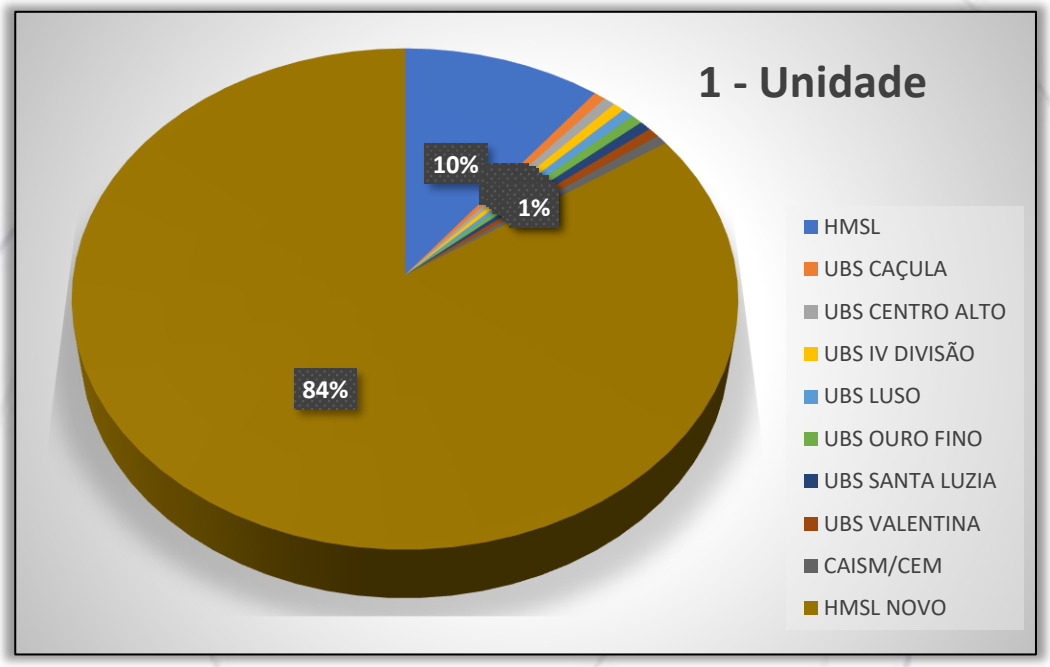

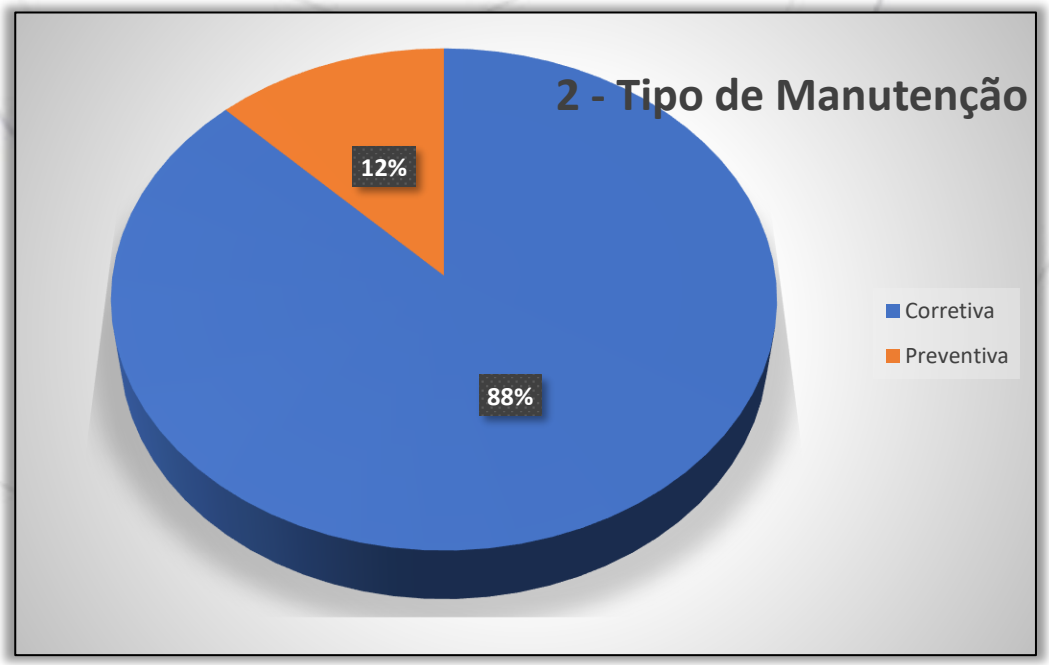

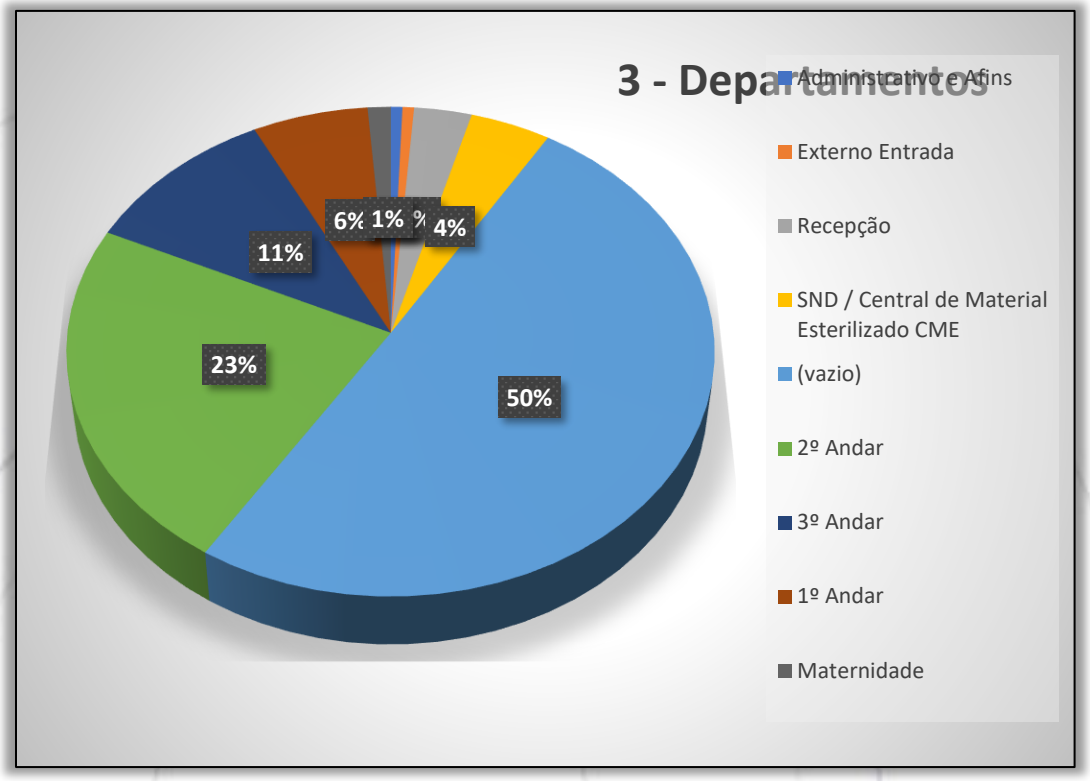
3 - Departamentos
Administrativo e Afins
Externo Entrada
Recepção
SND / Central de Material Esterilizado CME
(vazio)
2º Andar
3º Andar
1º Andar
Maternidade
50%
23%
11%
6%
1%
4%

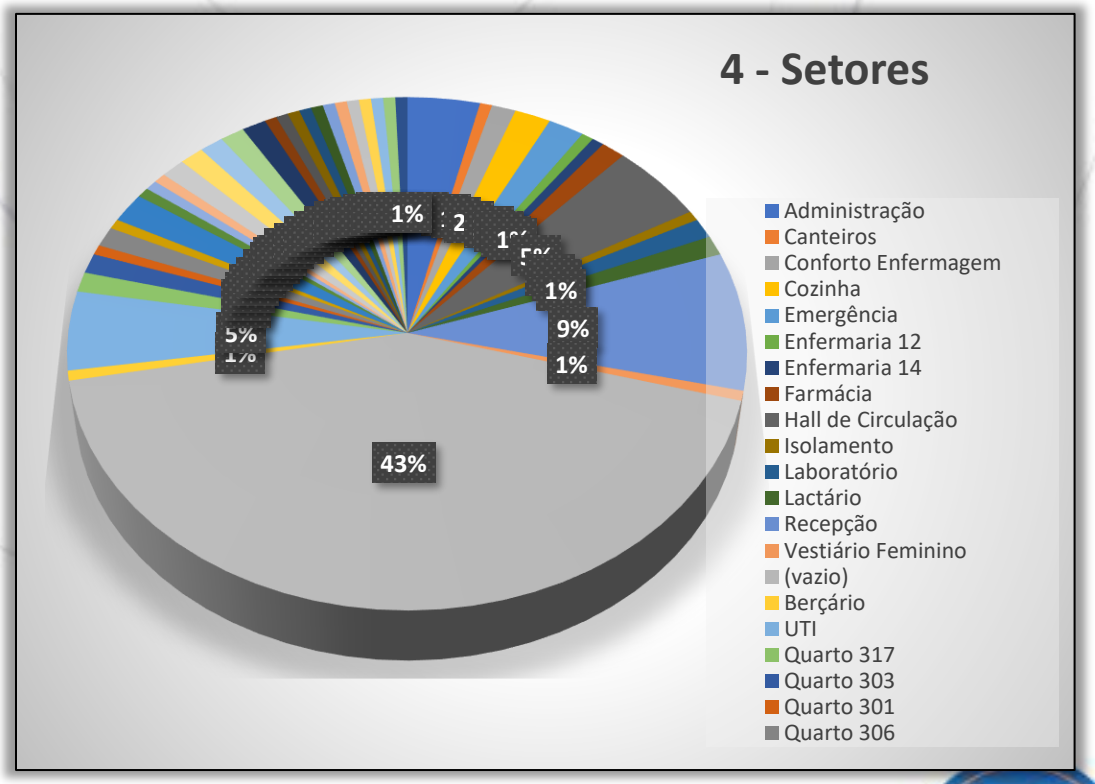
4 - Setores
Administração
Canteiros
Conforto Enfermagem
Cozinha
Emergência
Enfermaria 12
Enfermaria 14
Farmácia
Hall de Circulação
Isolamento
Laboratório
Lactário
Recepção
Vestiário Feminino
(vazio)
Berçário
UTI
Quarto 317
Quarto 303
Quarto 301
Quarto 306
43%
9%
1%
1%
1%
5%

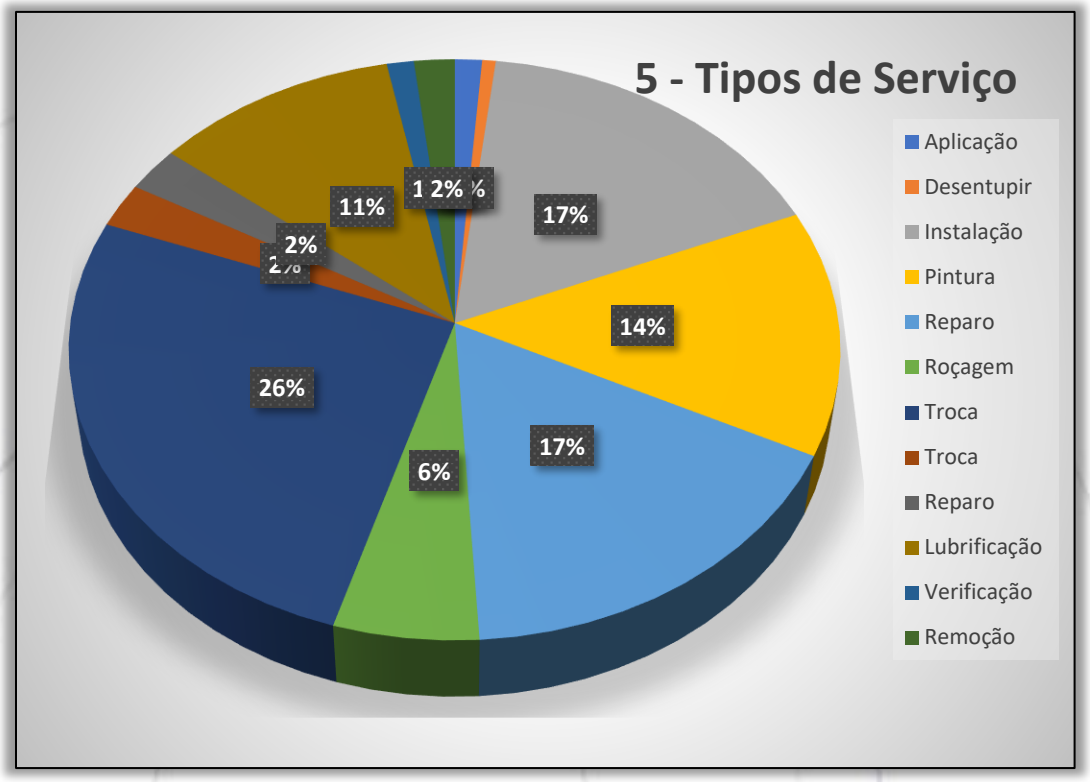
5 - Tipos de Serviço
17%
14%
17%
6%
26%
2%
11%
Aplicação
Desentupir
Instalação
Pintura
Reparo
Roçagem
Troca
Troca
Reparo
Lubrificação
Verificação
Remoção

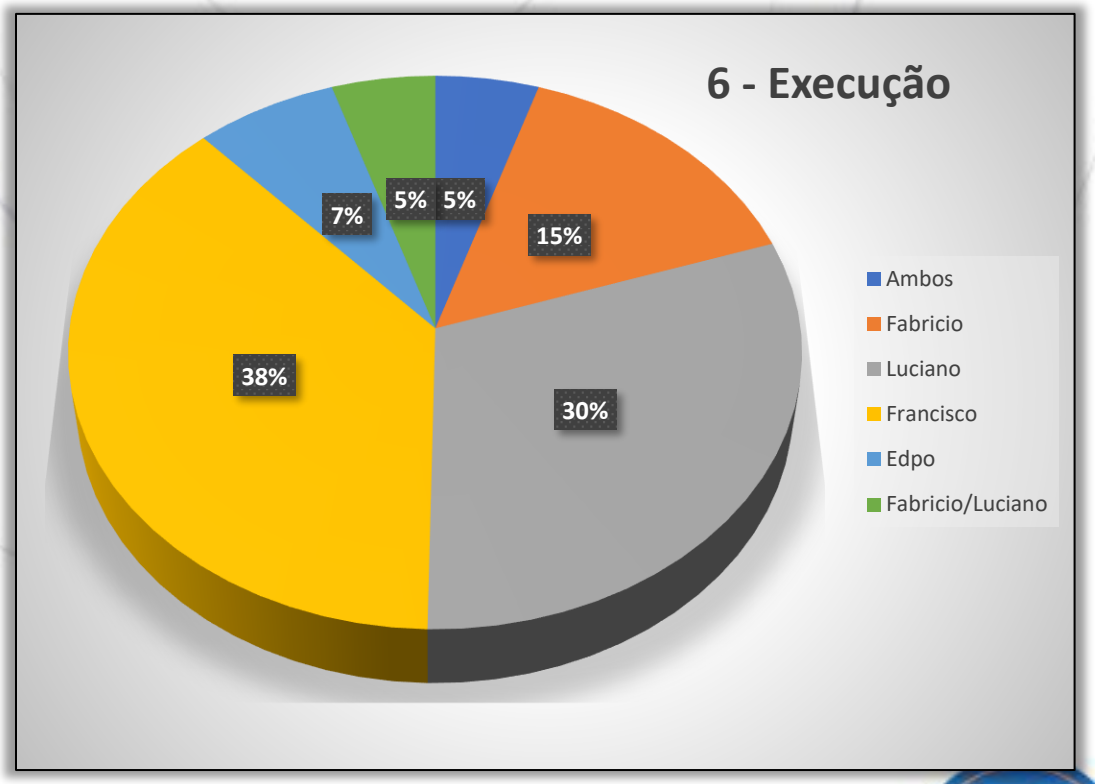
6 - Execução
5%
5%
15%
7%
38%
30%
Ambos
Fabricio
Luciano
Francisco
Edpo
Fabricio/Luciano

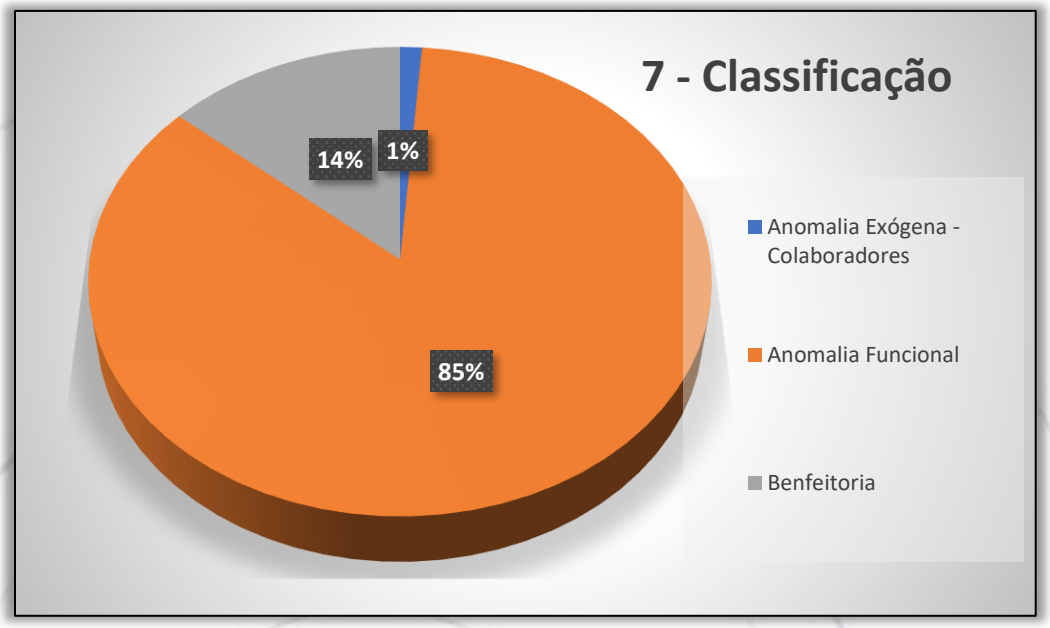

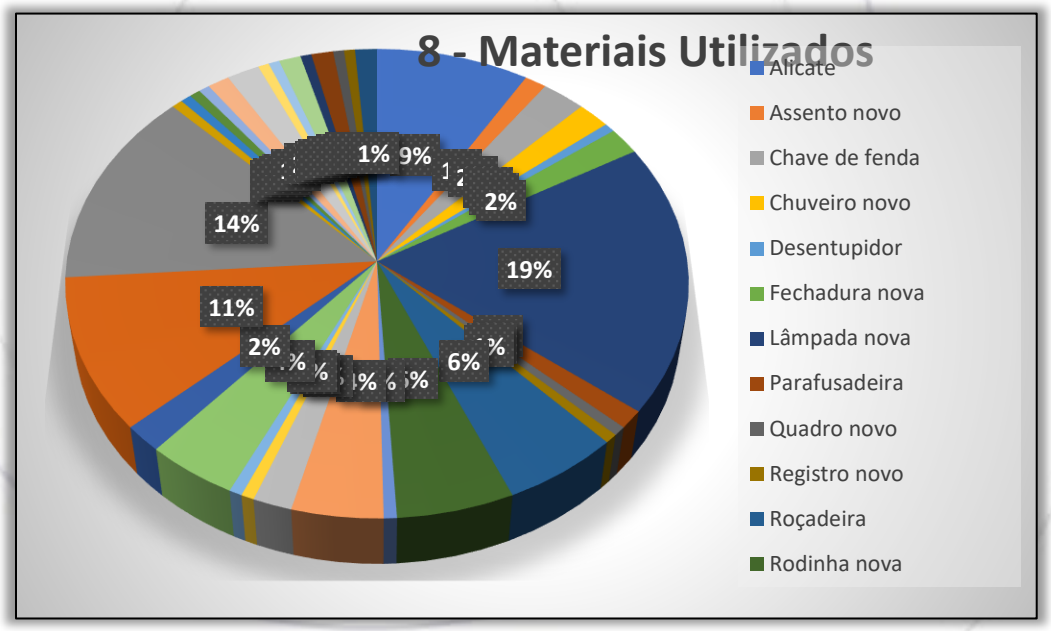

6.3. Considerando os requisitos e as exigências das normas técnicas da ABNT, os serviços realizados pela DG Desenvolvimento e Gestão Limitada, **entre os dias 01 a 31 do mês de FEVEREIRO**, atendeu no que concerne na prestação de serviços de mão de obra e equipe de manutenção predial do Hospital e Maternidade São Lucas e seus afins, para a referida data.

7. CONSIDERAÇÕES FINAIS

Esta empresa atesta que a presente constatação obedeceu criteriosamente, os seguintes princípios fundamentais:

7.1. Esta empresa não tem no presente, nem contempla para o futuro, interesse algum ao bem objeto desta constatação.

7.2. O avaliador responsável técnico pela análise em questão, não tem nenhum interesse ou inclinação pessoal em relação à matéria envolvida neste Relatório.

7.3. No melhor conhecimento e crédito da empresa, as análises, opiniões e conclusões expressas no presente trabalho são baseadas em dados, diligências, pesquisas e levantamentos verdadeiros e corretos.

7.4. A presente avaliação e o respectivo Relatório foram elaborados com a estrita observância dos postulados dos Códigos de Ética Profissional do CONFEA - Conselho Federal de Engenharia, Arquitetura e Agronomia e do IBAPE - Instituto Brasileiro de Avaliações e Perícias de Engenharia (Resolução 205 de 20 de FEVEREIRO de 1971).

7.5. O presente Relatório foi elaborado pela empresa e ninguém a não ser o próprio Signatário responsável técnico pelos trabalhos, preparando as análises e conclusões.

8. ENCERRAMENTO

8.1. Nada mais havendo a esclarecer, encerramos o presente relatório de serviços executados que é composto por 320 (trezentos e vinte) folhas impressas por computador apenas de um lado, todas numeradas, sendo a última datada e assinada por este Signatário.

8.2. A empresa coloca-se ao inteiro dispor de Vossa Senhoria, para os esclarecimentos que se fizerem necessários.

São Paulo, 06 de março de 2025.

DG DESENVOLVIMENTO & GESTÃO

CREA/SP: 2.539.620

Imprimir Baixar PDF

SECRETARIA DA FAZENDA DO ESTADO DE SÃO PAULO

Cadastro Informativo dos Créditos não Quitados de Órgãos e Entidades Estaduais
CADIN Estadual

Informações Cadastrais

CNPJ/CPF: 02.337.549/0001-00

Não foram encontradas pendências no Cadastro de Créditos não quitados de Órgãos e Entidades Estaduais – CADIN ESTADUAL.

Pesquisa realizada em: 28/02/2025 às 09:31:20

Se você recebeu o comunicado CADIN regularize sua situação em 90 (noventa) dias contados a partir da data de expedição do mesmo.

Este documento não tem validade de Certidão Negativa.
Em conformidade com a Lei Estadual nº 12.799/2008 a inexistência de registro no CADIN Estadual:
- Não configura reconhecimento de regularidade de situação, nem dispensa a apresentação dos documentos exigidos em lei, decreto e demais atos normativos. (artigo 7º)
- Não impede a consulta prévia pelos órgãos e entidades da Administração direta e indireta ao sistema CADIN Estadual. (artigo 6º)
- Aos registros incluídos após a emissão da declaração cabe a aplicação do parágrafo 1º do artigo 6º.

A autenticidade deste documento deverá ser confirmada na página da Secretaria da Fazenda do Estado de São Paulo, endereço: https://www.fazenda.sp.gov.br/cadin_estadual/pages/publ/cadin.aspx

Código da Declaração: 0B32DEBF.53BEE510.4E185D59.3BBF20CE

EMISSÃO GRATUITA

Atenção: Qualquer rasura ou emenda invalidará este documento.

PREFEITURA DE
SÃO PAULO
FAZENDA

SECRETARIA MUNICIPAL DA FAZENDA

Certidão Conjunta de Débitos de Tributos Mobiliários

Certidão Número: 0435276 - 2025

CPF/CNPJ Raiz: 02.337.549/
Contribuinte: DG DESENVOLVIMENTO E GESTAO LIMITADA

Liberação: 17/02/2025
Validade: 16/08/2025

Tributos Abrangidos:

Imposto Sobre Serviços - ISS
Taxa de Fiscalização de Localização Instalação e Funcionamento
Taxa de Fiscalização de Anúncio - TFA
Taxa de Fiscalização de Estabelecimento - TFE
Taxa de Resíduos Sólidos de Serviços de Saúde - TRSS (incidência a partir de Jan/2011)
Imposto Sobre Transmissão de Bens Imóveis - ITBI

Unidades Tributárias:

CCM 1.384.457-1- Inicio atv :12/06/2024 (R JOAO MOURA, 661 - CEP: 05412-001)

Ressalvado o direito de a Fazenda Municipal cobrar e inscrever quaisquer dívidas de responsabilidade do sujeito passivo que vierem a ser apuradas ou que se verifiquem a qualquer tempo, inclusive em relação ao período contido neste documento, relativas a tributos administrados pela Secretaria Municipal da Fazenda e a inscrições em Dívida Ativa Municipal, junto à Procuradoria Geral do Município é certificado que a Situação Fiscal do Contribuinte supra, referente aos créditos tributários inscritos e não inscritos na Dívida Ativa abrangidos por esta certidão, até a presente data é: **REGULAR.**

A aceitação desta certidão está condicionada à verificação de sua autenticidade na Internet, no endereço http://www.prefeitura.sp.gov.br/cidade/secretarias/fazenda/.
Qualquer rasura invalidará este documento.

SITUAÇÃO REGULAR

Certidão expedida com base na Portaria Conjunta SF/PGM nº 4, de 12 de abril de 2017, Instrução Normativa SF/SUREM nº 3, de 6 de abril de 2015, Decreto 50.691, de 29 de junho de 2009, Decreto 51.714, de 13 de agosto de 2010; Portaria SF nº 268, de 11 de outubro de 2019 e Portaria SF nº 182, de 04 de agosto de 2021.

Certidão emitida às 09:14:25 horas do dia 17/02/2025 (hora e data de Brasília).

Código de Autenticidade: 2BDB1A9F

A autenticidade desta certidão deverá ser confirmada na página da Secretaria Municipal da Fazenda http://www.prefeitura.sp.gov.br/cf

Voltar Imprimir

CAIXA ECONÔMICA FEDERAL

Certificado de Regularidade do FGTS - CRF

Inscrição: 02.337.549/0001-00
Razão Social: DG DESENVOLVIMENTO E GESTAO LTDA
Endereço: R JOAO MOURA 661 CONJ 67 / PINHEIROS / SAO PAULO / SP / 05412-001

A Caixa Econômica Federal, no uso da atribuição que lhe confere o Art. 7, da Lei 8.036, de 11 de maio de 1990, certifica que, nesta data, a empresa acima identificada encontra-se em situação regular perante o Fundo de Garantia do Tempo de Servico - FGTS.

O presente Certificado não servirá de prova contra cobrança de quaisquer débitos referentes a contribuições e/ou encargos devidos, decorrentes das obrigações com o FGTS.

Validade:26/01/2025 a 24/02/2025

Certificação Número: 2025012601140893450373

Informação obtida em 04/02/2025 10:49:54

A utilização deste Certificado para os fins previstos em Lei esta condicionada a verificação de autenticidade no site da Caixa: **www.caixa.gov.br**

Secretaria da Fazenda e Planejamento do Estado de São Paulo

Débitos Tributários Não Inscritos na Dívida Ativa do Estado de São Paulo

CNPJ: 02.337.549/0001-00

Ressalvado o direito da Secretaria da Fazenda e Planejamento do Estado de São Paulo de apurar débitos de responsabilidade da pessoa jurídica acima identificada, é certificado que **não constam débitos** declarados ou apurados pendentes de inscrição na Dívida Ativa de responsabilidade do estabelecimento matriz/filial acima identificado.

Certidão nº	25020192705-38
Data e hora da emissão	04/02/2025 14:56:51
Validade	6 (seis) meses, contados da data de sua expedição.

Qualquer rasura ou emenda invalidará este documento.

A aceitação desta certidão está condicionada à verificação de sua autenticidade no sítio **www.pfe.fazenda.sp.gov.br**

1007

PODER JUDICIÁRIO
JUSTIÇA DO TRABALHO

CERTIDÃO NEGATIVA DE DÉBITOS TRABALHISTAS

Nome: DG DESENVOLVIMENTO E GESTAO LIMITADA (MATRIZ E FILIAIS)
CNPJ: 02.337.549/0001-00
Certidão nº: 61014396/2024
Expedição: 05/09/2024, às 12:43:45
Validade: 04/03/2025 - 180 (cento e oitenta) dias, contados da data de sua expedição.

Certifica-se que **DG DESENVOLVIMENTO E GESTAO LIMITADA (MATRIZ E FILIAIS)**, inscrito(a) no CNPJ sob o nº **02.337.549/0001-00**, **NÃO CONSTA** como inadimplente no Banco Nacional de Devedores Trabalhistas.
Certidão emitida com base nos arts. 642-A e 883-A da Consolidação das Leis do Trabalho, acrescentados pelas Leis ns.° 12.440/2011 e 13.467/2017, e no Ato 01/2022 da CGJT, de 21 de janeiro de 2022.
Os dados constantes desta Certidão são de responsabilidade dos Tribunais do Trabalho.
No caso de pessoa jurídica, a Certidão atesta a empresa em relação a todos os seus estabelecimentos, agências ou filiais.
A aceitação desta certidão condiciona-se à verificação de sua autenticidade no portal do Tribunal Superior do Trabalho na Internet (http://www.tst.jus.br).
Certidão emitida gratuitamente.

INFORMAÇÃO IMPORTANTE
Do Banco Nacional de Devedores Trabalhistas constam os dados necessários à identificação das pessoas naturais e jurídicas inadimplentes perante a Justiça do Trabalho quanto às obrigações estabelecidas em sentença condenatória transitada em julgado ou em acordos judiciais trabalhistas, inclusive no concernente aos recolhimentos previdenciários, a honorários, a custas, a emolumentos ou a recolhimentos determinados em lei; ou decorrentes de execução de acordos firmados perante o Ministério Público do Trabalho, Comissão de Conciliação Prévia ou demais títulos que, por disposição legal, contiver força executiva.

MINISTÉRIO DA FAZENDA
Secretaria da Receita Federal do Brasil
Procuradoria-Geral da Fazenda Nacional

CERTIDÃO NEGATIVA DE DÉBITOS RELATIVOS AOS TRIBUTOS FEDERAIS E À DÍVIDA ATIVA DA UNIÃO

Nome: DG DESENVOLVIMENTO E GESTAO LIMITADA
CNPJ: 02.337.549/0001-00

Ressalvado o direito de a Fazenda Nacional cobrar e inscrever quaisquer dívidas de responsabilidade do sujeito passivo acima identificado que vierem a ser apuradas, é certificado que não constam pendências em seu nome, relativas a créditos tributários administrados pela Secretaria da Receita Federal do Brasil (RFB) e a inscrições em Dívida Ativa da União (DAU) junto à Procuradoria-Geral da Fazenda Nacional (PGFN).

Esta certidão é válida para o estabelecimento matriz e suas filiais e, no caso de ente federativo, para todos os órgãos e fundos públicos da administração direta a ele vinculados. Refere-se à situação do sujeito passivo no âmbito da RFB e da PGFN e abrange inclusive as contribuições sociais previstas nas alíneas 'a' a 'd' do parágrafo único do art. 11 da Lei nº 8.212, de 24 de julho de 1991.

A aceitação desta certidão está condicionada à verificação de sua autenticidade na Internet, nos endereços <http://rfb.gov.br> ou <http://www.pgfn.gov.br>.

Certidão emitida gratuitamente com base na Portaria Conjunta RFB/PGFN nº 1.751, de 2/10/2014.
Emitida às 10:52:12 do dia 29/08/2024 <hora e data de Brasília>.
Válida até 25/02/2025.
Código de controle da certidão: **6386.E8BC.B635.429A**
Qualquer rasura ou emenda invalidará este documento.

TERMO DE RESCISÃO DO CONTRATO DE TRABALHO

IDENTIFICAÇÃO DO EMPREGADOR

01 CNPJ/CEI	02 Razão Social/Nome			
26.702.577/0001-39	BIOGESP - ASS GESTÃO EXEC SERVS PUB SOCI			
03 Endereço (logradouro, nº, andar, apartamento)				04 Bairro
Rua Cardeal Arcoverde, 1641 sl 93/94				Pinheiros
05 Município	06 UF	07 CEP	08 CNAE	09 CNPJ/CEI Tomador/Obra
São Paulo	SP	05407-002	8660-7/00	

IDENTIFICAÇÃO DO TRABALHADOR

10 PIS - PASEP	11 Nome			
21295148104	LUCAS HENRIQUE ROCHA			
12 Endereço (logradouro, nº, andar, apartamento)				13 Bairro
Rua Serrinha,100				Quarta Divisão
14 Município	15 UF	16 CEP	17 CTPS (nº, série, UF)	18 CPF
Ribeirão Pires	SP	09434-510	031280 00427 SP	506.384.288-74
19 Data de Nascimento	20 Nome da Mãe			
05/11/2000	LUCIENE CLARO FREIRE ROCHA			

DADOS DO CONTRATO

21 Tipo de Contrato

1. Contrato de Trabalho por prazo indeterminado.

22 Causa do Afastamento

Rescisão contratual a pedido do empregado

23 Remuneração Mês Ant.	24 Data de Admissão	25 Data do Aviso Prévio	26 Data do Afastamento	27 Cód. Afastamento
2.300,00	10/08/2021	05/03/2025	05/03/2025	SJ1

28 Pensão Alim. (%) TRCT	29 Pensão Alim. (%) FGTS	30 Categoria do Trabalhador
0,00	0,00	01 - Empregado

31 Código Sindical	32 CNPJ e Nome da Entidade Sindical Laboral
914.021.150.90675-9	67.180.752/0001-52 - SIND. EMP. EST. DE SAUDE ABC

DISCRIMINAÇÃO DAS VERBAS RESCISÓRIAS

VERBAS RESCISÓRIAS

Rubrica	Valor	Rubrica	Valor	Rubrica	Valor
50 Saldo de 05 dias Salário (líquido de faltas e DSR)	R$ 370,95	51 Comissões	R$ 0,00	52 Gratificação	R$ 0,00
53 Adic. de Insalubridade 20,00 %	R$ 48,97	54 Adic. de Periculosidade %	R$ 0,00	55 Adic. Noturno Horas a %	R$ 0,00
56.1 Horas Extras Horas a %	R$ 0,00	57 Gorjetas	R$ 0,00	58 Descanso Semanal Remunerado (DSR)	R$ 0,00
59 Reflexo DSR sobre Salário Variável	R$ 376,05	60 Multa Art. 477 § 8º/CLT	R$ 0,00	62 Salário Família	R$ 0,00
63 13º Salário Proporcional 2/12 avos	R$ 433,93	64.1 13º Salário-Exerc./12 avos	R$ 0,00	65 Férias Proporc 07/12 avos	R$ 1.655,85
66.1 Férias Venc. Per. Aquis. 10/08/23 a 09/08/24	R$ 2.603,60	68 Terço Constituc. de Férias	R$ 1.419,82	69 - Aviso Prévio Indenizado	R$ 0,00
70 13º Salário(Aviso Prévio Indenizado)	R$ 0,00	71 Férias (Aviso-Prévio Indenizado)	R$ 0,00	95 Pagto Banco de Horas	R$ 1.504,19
		99 Ajuste do Saldo Devedor	R$ 0,00	**TOTAL BRUTO**	**R$ 8.413,36**

DEDUÇÕES

Desconto	Valor	Desconto	Valor	Desconto	Valor
100 Pensão Alimentícia	R$ 0,00	101 Adiantamento Salarial	R$ 0,00	102 Adiantamento de 13º Salário	R$ 0,00
103 Aviso-Prévio Indenizado 30 Dias	R$ 2.300,00	106 Vale Transporte	R$ 22,26	112.1 Previdência Social	R$ 184,24
112.2 Previdência Social - 13º Salário	R$ 32,54	114.1 IRRF	R$ 0,00	114.2 IRRF sobre 13º Salário	R$ 0,00
115.1 Arredondamento per.anter.	R$ 0,75	115.2 VT não utilizado	R$ 528,20	115.3 Desc. Cesta Basica	R$ 180,00
				TOTAL DEDUÇÕES	**R$ 3.247,99**
				VALOR LÍQUIDO	**R$ 5.165,37**

Santander

Internet Banking Empresarial

Comprovante de transferência > 2ª via

BIOGESP ASSOCIACAO GESTAO EXECUCAO SERVI **Agência:** 0123 **Conta:** 13004371-1

Conta Corrente de Origem

Agência: 0123

Conta Corrente: 13004371-1

Conta Corrente de Destino

Agência: 0196

Nº da Conta: 01034127-6

Favorecido: LUCAS HENRIQUE ROCHA

Valor: 5.165,37

Informações Adicionais

Tipo de Transferência: Conta Corrente **para** Conta Corrente

Conta Origem Informada: 0123 13004371-1

Conta Destino Informada: 0196 01034127-6

2ª via

Transação exclusiva para Transferência de Valores entre contas Santander.

Data da Transação: **12/03/2025**
Autenticação Bancária: **256627D8616D74413364635**
Canal: **Internet Banking**

Central de Atendimento Santander Empresarial
4004-2125 (Regiões Metropolitanas)
0800 726 2125 (Demais Localidades)
0800 723 5007 (Pessoas com deficiência auditiva ou de fala)

SAC - Atendimento 24h por dia, todos os dias.
0800 762 7777
0800 771 0401 (Pessoas com deficiência auditiva ou de fala)
Ouvidoria - Das 9h às 18h, de segunda a sexta-feira, exceto feriado.
0800 726 0322
0800 771 0301 (Pessoas com deficiência auditiva ou de fala)

Correção de Pagamento – Rescisão Lucas Henrique Rocha
O pagamento da rescisão do colaborador Lucas Henrique Rocha, no valor de R$5.165,37, referente ao
contrato 383/2022 - CAPS, foi realizado pela conta do contrato 001/2022 (Agência 0123 - C/C 13004371-1).
Para correção, o valor será transferido para a conta correta, conforme deveria ter sido realizado originalmente:
Agência 0123 - C/C 13004570-6.

☐ Visualizar Pix agrupados

Consultas - Extrato de conta corrente

G332011445679243014
01/04/2025 14:51:08

Cliente - Conta atual

Agência	3043-0	
Conta corrente	27552-2	BIOGESP - A G E S PUBLIC
Período do extrato	03 / 2025	

Lançamentos

Dt. balancete	Dt. movimento	Ag. origem	Lote	Histórico	Documento	Valor R$	Saldo
28/02/2025		0000	00000	000 Saldo Anterior			0,00 C
06/03/2025		0869	99015	870 Transferência recebida	550.869.000.013.797	461.081,37 C	
				06/03 14:49 PMETRP - FMS			
06/03/2025		0000	13105	144 Pix - Enviado	30.601	461.071,37 D	10,00 C
				06/03 17:09 BIOGESP - A G E S PUBLIC			
10/03/2025		0000	13113	435 Tarifa Pacote de Serviços	870.691.200.951.087	10,00 D	0,00 C
				Cobrança referente 10/03/2025			
13/03/2025		0869	99015	870 Transferência recebida	550.869.000.013.797	561.118,52 C	
				13/03 14:14 PMETRP - FMS			
13/03/2025		0000	13113	435 Tarifa Pacote de Serviços	870.720.801.909.669	65,40 D	561.053,12 C
				Cobr parc ref a 10/03/2025			
14/03/2025		0000	13105	144 Pix - Enviado	31.401	561.043,12 D	10,00 C
				14/03 09:26 BIOGESP - A G E S PUBLIC			
18/03/2025		0869	99015	870 Transferência recebida	550.869.000.013.797	3.845,00 C	3.855,00 C
				18/03 12:56 PMETRP - FMS			
20/03/2025		0869	99015	870 Transferência recebida	550.869.000.013.797	1.253.600,00 C	
				20/03 14:09 PMETRP - FMS			
20/03/2025		0000	13105	144 Pix - Enviado	32.001	1.257.445,00 D	10,00 C
				20/03 15:20 BIOGESP - A G E S PUBLIC			
28/03/2025		0000	14175	976 TED-Crédito em Conta	34.310.416	53.759,11 C	53.769,11 C
				104 0928 12928308000180 SP 354330 FMS			
31/03/2025		0000	00000	999 S A L D O			53.769,11 C

Transação efetuada com sucesso por: JF531792 ROSALY MEDEIROS MORTATI.

BB RENDE FÁCIL

Dados do Cliente

Agência 3043-0	**Conta** 27552-2
Cliente BIOGESP - ASSOCIACAO DE GESTAO E EXECUCAO DE SERVICOS PUBLIC	**CNPJ** 26.702.577/0001-39

Resumo do mês - Março/2025

Saldo bruto em	R$ 0,00
Aplicações no mês:	R$ 0,00
Resgates líquidos no mês:	R$ 0,00
IR sobre resgates no mês:	R$ 0,00
IOF sobre resgates no mês:	R$ 0,00
Rendimentos no mês:	R$ 0,00
Saldo bruto em :	R$ 0,00

Histórico de movimentação

Data	Histórico	Capital	Rendimento*	IR	IOF	Valor Líquido
28/02/2025	Saldo Anterior	R$ 0,00	R$ 0,00	R$ 0,00	R$ 0,00	R$ 0,00
31/03/2025	Saldo Final	R$ 0,00	R$ 0,00	R$ 0,00	R$ 0,00	R$ 0,00

* Rendimento desde o início da aplicação, referente ao capital resgatado.

Impresso em 01/04/2025 às 14:52

Santander

Internet Banking Empresarial

BIOGESP ASSOCIACAO GESTAO EXECUCAO SERVI **Agência:** 0123 **Conta:** 130043711

Extrato de Movimento e Posição

*Valores em (R$)

Data	Resgates Antecipados/Vencidos									Posição no Dia							
	Valor da Aplicação	Valor Principal Resgatado	Valor Bruto Resgatado	IOF Retido	IR Retido	Valor Líquido Resgatado	Rendimento Pago		Transferências Judiciais	Saldo		Provisão Impostos		Saldo Líquido	Bloqueio Judicial		Saldo Disponível
							Bruto	Líquido		Principal	Bruto	IOF	IRRF		Principal	Juros Líquidos	
05/03/2025	0,00	35.873,44	35.875,29	0,54	0,28	35.874,47	1,85	1,03	0,00	148.476,29	148.480,72	2,63	0,39	148.477,70	0,00	0,00	148.477,70
06/03/2025	45.722,37	0,00	0,00	0,00	0,00	0,00	0,00	0,00	0,00	194.198,66	194.203,82	2,87	0,51	194.200,44	0,00	0,00	194.200,44
07/03/2025	0,00	6.941,88	6.942,18	0,15	0,03	6.942,00	0,30	0,12	0,00	187.256,78	187.262,58	3,15	0,58	187.258,85	0,00	0,00	187.258,85
10/03/2025	0,00	289,89	289,91	0,01	0,00	289,90	0,02	0,01	0,00	186.966,89	186.973,59	3,05	0,80	186.969,74	0,00	0,00	186.969,74
11/03/2025	0,00	0,00	0,00	0,00	0,00	0,00	0,00	0,00	0,00	186.966,89	186.974,51	3,31	0,95	186.970,25	0,00	0,00	186.970,25
12/03/2025	0,00	8.315,23	8.315,72	0,16	0,07	8.315,49	0,49	0,26	0,00	178.651,66	178.659,72	3,29	1,07	178.655,36	0,00	0,00	178.655,36
13/03/2025	0,00	13.491,83	13.492,62	0,26	0,12	13.492,24	0,79	0,41	0,00	165.159,83	165.167,97	3,16	1,11	165.163,70	0,00	0,00	165.163,70
14/03/2025	100.917,03	0,00	0,00	0,00	0,00	0,00	0,00	0,00	0,00	266.076,86	266.085,81	3,25	1,27	266.081,29	0,00	0,00	266.081,29
17/03/2025	0,00	1.458,84	1.458,94	0,02	0,02	1.458,90	0,10	0,06	0,00	264.618,02	264.628,16	3,03	1,59	264.623,54	0,00	0,00	264.623,54
18/03/2025	0,00	0,00	0,00	0,00	0,00	0,00	0,00	0,00	0,00	264.618,02	264.629,46	3,29	1,83	264.624,34	0,00	0,00	264.624,34
19/03/2025	0,00	0,00	0,00	0,00	0,00	0,00	0,00	0,00	0,00	264.618,02	264.630,76	3,54	2,06	264.625,16	0,00	0,00	264.625,16
20/03/2025	3.690,00	0,00	0,00	0,00	0,00	0,00	0,00	0,00	0,00	268.308,02	268.322,06	3,73	2,31	268.316,02	0,00	0,00	268.316,02
21/03/2025	0,00	39,60	39,60	0,00	0,00	39,60	0,00	0,00	0,00	268.268,42	268.283,86	3,76	2,61	268.277,49	0,00	0,00	268.277,49
24/03/2025	0,00	0,00	0,00	0,00	0,00	0,00	0,00	0,00	0,00	268.268,42	268.285,27	3,09	3,08	268.279,10	0,00	0,00	268.279,10
25/03/2025	0,00	0,00	0,00	0,00	0,00	0,00	0,00	0,00	0,00	268.268,42	268.286,68	3,34	3,34	268.280,00	0,00	0,00	268.280,00
26/03/2025	0,00	0,00	0,00	0,00	0,00	0,00	0,00	0,00	0,00	268.268,42	268.288,10	3,56	3,60	268.280,94	0,00	0,00	268.280,94
27/03/2025	0,00	6.106,30	6.106,97	0,00	0,15	6.106,82	0,67	0,52	0,00	262.162,12	262.182,54	3,68	3,74	262.175,12	0,00	0,00	262.175,12
28/03/2025	0,00	0,00	0,00	0,00	0,00	0,00	0,00	0,00	0,00	262.162,12	262.183,90	3,75	4,03	262.176,12	0,00	0,00	262.176,12
31/03/2025	0,00	9.324,23	9.325,35	0,00	0,25	9.325,10	1,12	0,87	0,00	252.837,89	252.859,94	3,14	4,24	252.852,56	0,00	0,00	252.852,56
Total	**150.329,40**	**81.841,24**	**81.846,58**	**1,14**	**0,92**	**81.844,52**	**5,34**	**3,28**	**0,00**								

1014

Central de Atendimento Santander Empresarial
4004-2125 (Regiões Metropolitanas)
0800 726 2125 (Demais Localidades)
0800 723 5007 (Pessoas com deficiência auditiva ou de fala)

SAC - Atendimento 24h por dia, todos os dias.
0800 762 7777
0800 771 0401 (Pessoas com deficiência auditiva ou de fala)
Ouvidoria - Das 9h às 18h, de segunda a sexta-feira, exceto feriado.
0800 726 0322
0800 771 0301 (Pessoas com deficiência auditiva ou de fala)

Santander

Internet Banking Empresarial

BIOGESP ASSOCIACAO GESTAO EXECUCAO SERVI **Agência:** 0123 **Conta:** 130043711

Conta Corrente > Extrato >

Consultar

Opção de Pesquisa: Todos

Períodos: 01/03/2025 a 31/03/2025 **Data/Hora:** 01/04/2025 às 14h45

Opção de Pesquisa: Todos

Saldo disponível para uso: R$255.740,63

Data	Histórico	Documento	Valor (R$)	Saldo (R$)
05/03/2025	SALDO ANTERIOR			0,00
05/03/2025	TARIFA AVULSA ENVIO PIX 28/02/2025	000000	-9,90	
05/03/2025	TARIFA AVULSA ENVIO PIX	000000	-45,45	
05/03/2025	TRANSF VALOR P/ CONTA DIF TITULAR 44893312820	022418	-7.563,69	
05/03/2025	TRANSF VALOR P/ CONTA DIF TITULAR 37450532816	022420	-2.305,58	
05/03/2025	TRANSF VALOR P/ CONTA DIF TITULAR 29199718839	022421	-9.007,58	
05/03/2025	TRANSF VALOR P/ CONTA DIF TITULAR 18363561886	022525	-4.666,68	
05/03/2025	TRANSF VALOR P/ CONTA DIF TITULAR 44161002807	022528	-3.141,24	
05/03/2025	TRANSF VALOR P/ CONTA DIF TITULAR 19244929899	022531	-4.642,75	
05/03/2025	TRANSF VALOR P/ CONTA DIF TITULAR 44434902806	022531	-3.213,37	
05/03/2025	DEBITO PAGAMENTO DE SALARIO PAGSAL: 1 PAGTOS	010305	-1.025,00	
05/03/2025	PAGAMENTO DE BOLETO OUTROS BANCOS CONSELHO REGIONAL DE ENFE	000000	-253,23	
05/03/2025	RESGATE CONTAMAX AUTOMATICO	000000	35.874,47	0,00
06/03/2025	PIX RECEBIDO 26702577000139	000000	461.071,37	
06/03/2025	DEBITO PAGAMENTO DE SALARIO PAGSAL: 117 PAGTOS	010306	-366.646,00	
06/03/2025	TRANSF VALOR P/ CONTA DIF TITULAR 35647721893	073908	-3.993,00	
06/03/2025	TRANSF VALOR P/ CONTA DIF TITULAR 37450532816	074114	-1.975,00	
06/03/2025	TRANSF VALOR P/ CONTA DIF TITULAR 34639732864	074114	-5.648,00	
06/03/2025	TRANSF VALOR P/ CONTA DIF TITULAR 50779828801	074214	-2.659,00	
06/03/2025	TRANSF VALOR P/ CONTA DIF TITULAR 44818326810	074214	-2.897,00	
06/03/2025	TRANSF VALOR P/ CONTA DIF TITULAR 31712345800	074215	-2.166,00	
06/03/2025	TRANSF VALOR P/ CONTA DIF TITULAR 34623459829	074216	-2.206,00	
06/03/2025	TRANSF VALOR P/ CONTA DIF TITULAR 30938891898	074220	-2.357,00	
06/03/2025	TRANSF VALOR P/ CONTA DIF TITULAR 22665723859	074319	-1.848,00	

06/03/2025	TRANSF VALOR P/ CONTA DIF TITULAR 21693511835	074319	-3.159,00	
06/03/2025	PIX ENVIADO MARIA ALICE GARCIA DE LIM	000000	-4.028,00	
06/03/2025	PIX ENVIADO SILMARA CLEMENTINO DE MOU	000000	-3.471,00	
06/03/2025	PIX ENVIADO JOSELIO SANTOS DE JESUS	000000	-4.564,00	
06/03/2025	PIX ENVIADO Alice Eloi Da Silva	000000	-2.592,00	
06/03/2025	PIX ENVIADO ROSANGELA APARECIDA DA SI	000000	-5.140,00	
06/03/2025	APLICACAO CONTAMAX	000000	-45.722,37	0,00
07/03/2025	PIX ENVIADO NATALY CRISTINA DOS SANTO	000000	-3.595,00	
07/03/2025	PIX ENVIADO Mirella Vieira da Silva	000000	-3.347,00	
07/03/2025	RESGATE CONTAMAX AUTOMATICO	000000	6.942,00	0,00
10/03/2025	TARIFA MENSALIDADE PACOTE SERVICOS FEVEREIRO / 2025	000000	-280,00	
10/03/2025	TARIFA AVULSA ENVIO PIX 07/03/2025	000000	-9,90	
10/03/2025	RESGATE CONTAMAX AUTOMATICO	000000	289,90	0,00
12/03/2025	TRANSF VALOR P/ CONTA DIF TITULAR 37842942862	045272	-3.150,12	
12/03/2025	TRANSF VALOR P/ CONTA DIF TITULAR 50638428874	011310	-5.165,37	
12/03/2025	RESGATE CONTAMAX AUTOMATICO	000000	8.315,49	0,00
13/03/2025	TRANSF VALOR P/ CONTA DIF TITULAR 40097999865	040114	-1.130,70	
13/03/2025	TRANSF VALOR P/ CONTA DIF TITULAR 44037038870	040214	-12.361,54	
13/03/2025	RESGATE CONTAMAX AUTOMATICO	000000	13.492,24	0,00
14/03/2025	PIX RECEBIDO 26702577000139	000000	561.043,12	
14/03/2025	PIX ENVIADO JMA ADMINISTRACAO LTDA	352216	-10.000,00	
14/03/2025	PIX ENVIADO ONE LAUDOS DIAGNOSTICOS M	000000	-4.354,64	
14/03/2025	PIX ENVIADO ONE LAUDOS DIAGNOSTICOS M	000000	-39.750,45	
14/03/2025	PIX ENVIADO DG DESENVOLVIMENTO E GEST	000000	-20.000,00	
14/03/2025	PIX ENVIADO DG DESENVOLVIMENTO E GEST	000000	-50.400,00	
14/03/2025	PIX ENVIADO 4limp Facilities Ltda	000000	-70.560,00	
14/03/2025	PIX ENVIADO SIX LABOR LTDA	000000	-130.061,00	
14/03/2025	PIX ENVIADO Labormed Servicos Em Saud	000000	-135.000,00	
14/03/2025	APLICACAO CONTAMAX	000000	-100.917,03	0,00
17/03/2025	TARIFA AVULSA ENVIO PIX	000000	-39,60	
17/03/2025	TARIFA AVULSA ENVIO PIX	000000	-29,70	
17/03/2025	PAGAMENTO DE BOLETO OUTROS BANCOS GLOBALNET SERVICOS E INFO	000000	-99,90	
17/03/2025	PAGAMENTO DE BOLETO OUTROS BANCOS GLOBALNET SERVICOS E INFO	000000	-80,90	
17/03/2025	PAGAMENTO DE BOLETO OUTROS BANCOS GLOBALNET SERVICOS E INFO	000000	-99,90	
17/03/2025	PAGAMENTO DE BOLETO OUTROS BANCOS GLOBALNET SERVICOS E INFO	000000	-99,90	

17/03/2025	PAGAMENTO DE BOLETO OUTROS BANCOS GLOBALNET SERVICOS E INFO	000000	-99,90	
17/03/2025	PAGAMENTO DE BOLETO OUTROS BANCOS GLOBALNET SERVICOS E INFO	000000	-99,90	
17/03/2025	PAGAMENTO DE BOLETO OUTROS BANCOS GLOBALNET SERVICOS E INFO	000000	-99,90	
17/03/2025	PAGAMENTO DE BOLETO OUTROS BANCOS GLOBALNET SERVICOS E INFO	000000	-309,70	
17/03/2025	PAGAMENTO DE BOLETO OUTROS BANCOS GLOBALNET SERVICOS E INFO	000000	-99,90	
17/03/2025	PAGAMENTO DE BOLETO OUTROS BANCOS GLOBALNET SERVICOS E INFO	000000	-99,90	
17/03/2025	PAGAMENTO DE BOLETO OUTROS BANCOS GLOBALNET SERVICOS E INFO	000000	-99,90	
17/03/2025	PAGAMENTO DE BOLETO OUTROS BANCOS GLOBALNET SERVICOS E INFO	000000	-99,90	
17/03/2025	RESGATE CONTAMAX AUTOMATICO	000000	1.458,90	0,00
20/03/2025	PIX RECEBIDO 26702577000139	000000	1.257.445,00	
20/03/2025	PIX ENVIADO FISIO PRIME	000000	-67.000,00	
20/03/2025	PIX ENVIADO Dk Urologistas Associados	000000	-42.232,50	
20/03/2025	PIX ENVIADO XANDALV CONSULTORIA EMPRE	000000	-3.845,00	
20/03/2025	PIX ENVIADO M3 SERVICOS MEDICOS E GES	323918	-1.126.600,00	
20/03/2025	PIX ENVIADO Vortex Inovacao Em Medici	000000	-14.077,50	
20/03/2025	APLICACAO CONTAMAX	000000	-3.690,00	0,00
21/03/2025	TARIFA AVULSA ENVIO PIX	000000	-19,80	
21/03/2025	TARIFA AVULSA ENVIO PIX	000000	-19,80	
21/03/2025	RESGATE CONTAMAX AUTOMATICO	000000	39,60	0,00
27/03/2025	TRANSF VALOR P/ CONTA DIF TITULAR 13254218809	011115	-2.994,58	
27/03/2025	TRANSF VALOR P/ CONTA DIF TITULAR 43401638807	011215	-3.112,24	
27/03/2025	RESGATE CONTAMAX AUTOMATICO	000000	6.106,82	0,00
31/03/2025	PAGAMENTO DE BOLETO OUTROS BANCOS FIORILLI	000000	-3.524,06	
31/03/2025	PAGAMENTO DE BOLETO OUTROS BANCOS FIORILLI	000000	-5.801,04	
31/03/2025	RESGATE CONTAMAX AUTOMATICO	000000	9.325,10	0,00
		Saldo em Investimentos com Resgate Automático		252.853,61
			Saldo Disponível	255.740,63

a = Bloqueio Dia / ADM
b = Bloqueado
p = Lançamento Provisionado

Entenda a composição do seu saldo no quadro abaixo.

Saldo

Posição em: 01/04/2025

Saldo	Valor (R$)
A - Saldo de Conta Corrente	2.887,02
B - Saldo Bloqueado	0,00

Desbloqueio em 1 dia	0,00
Desbloqueio em 2 dias	0,00
Desbloqueio em mais de 2 dias	0,00
C - Saldo Disponível em Conta Corrente (A - B)	2.887,02
D - Saldo em Investimentos com Resgate Automático	252.853,61
E - Saldo Disponível (C + D)	**255.740,63**

Central de Atendimento Santander Empresarial - Das 8h às 20h, de segunda a sexta-feira
4004-2125 (Capitais e Regiões Metropolitanas)
0800 702 2125 (Demais Localidades)
0800 723 5007 (Pessoas com deficiência auditiva ou de fala)

Central de Atendimento Getnet - Atendimento 24h por dia, todos os dias
4002-4000 (Capitais e Regiões Metropolitanas)
4003-4000 (Capitais e Regiões Metropolitanas)
0800 648 8000 (Demais Localidades)

Central de Vendas PJ - Das 8h às 20h, de segunda a sexta-feira, exceto feriados.
0800 013 7333

SAC - Atendimento 24h por dia, todos os dias.
Reclamações cancelamentos e informações:
0800 762 7777
0800 771 0401 (Pessoas com deficiência auditiva ou de fala)

Ouvidoria - Disponível das 9h às 18h, de segunda a sexta-feira, exceto feriados.
Se não ficar satisfeito com a solução apresentada:
0800 726 0322
0800 771 0301 (Pessoas com deficiência auditiva ou de fala)
55 (11) 3012 0322 (No exterior, ligue a cobrar)

RELATÓRIO TÉCNICO

CO-GESTÃO CENTRO DE ESPECIALIDADES MÉDICAS (CEM) DO MUNICÍPIO DE RIBEIRÃO PIRES.

PERÍODO:

01 de fevereiro de 2025 à 28 de fevereiro de 2025.

Elaborador por: Jair Martins Amorim

Sumário

1. Centro de Especialidade Médicas e CAISM. 3
2. Colaboradores CEM – Centro de Especialidades Médicas 4
3. Colaboradores CAISM - Centro de Atenção Integral à Saúde da Mulher 4
4. Centro de Especialidades Médicas. 6
4.1.1. Estatística de Atendimento por Especialidades. 6
4.1.2. **Cardiologia**. 8
4.1.3. **Gastroenterologia** 9
4.1.4. **Cirurgião vascular** 10
4.1.5. **Dermatologia** 11
4.1.6. **Endocrinologia** 12
4.1.7. **Neurologia** 13
4.1.8. **Ortopedia**. 14
4.1.9. **Enfermagem** 15
4.1.10. **Nefrologia** 16
4.1.11. **Oftalmologia** 17
4.1.12. **Urologia**. 18
4.1.13. **Fonoaudiologia** 19
4.1.14. **Reumatologia** é 20
4.1.15. **Proctologia** 21
4.1.16. **Psicologia** 22
4.1.17. **Médico Generalista** 23
5. Estatística de Atendimentos por Município. 24
6. CENTRO DE ATENÇÃO INTEGRAL A SAÚDE DA MULHER (CAISM) 25
6.1.1 Assistente social 26
6.1.2 Enfermagem 27
6.1.3 Ginecologia Obstetrícia 28
6.1.4 Psicólogo 29
6.1.5 Nutricionista. 30
6.1.6 Técnico de enfermagem 31
6.1.7**. Mastologia** 32
6.1.8 **Radiologia** 33
7 Estatística de Atendimentos por Município. 34

1. Centro de Especialidade Médicas e CAISM.

O CEM (centro de especialidade médicas) é uma articulação de pontos de atenção à saúde, que ofertará atenção especializada ambulatorial, organizado por meio de diferentes modelagens organizacionais, de acordo com as linhas de cuidado e redes de atenção, ordenado pela Atenção Básica (AB) e com regulação do acesso.

Com a inauguração do Centro de Especialidades Médicas e o Centro de Atenção Integral à Saúde da Mulher (CAISM), que está localizado na Avenida Humberto de Campos, 70.
Na qual irá possuir as seguintes Especialidades do CEM serão: Cardiologia; dermatologia; neurologia; pediatria; ortopedia; otorrinolaringologia; alergia e imunologia; psiquiatria; oftalmologia; endocrinologia; angiologia (Doenças Vasculares); neurologia e clínica Médica.

Já o CAISM, que fica no segundo andar do prédio, possui as seguintes especialidades: clínica Médica; ginecologia e obstetrícia; psicologia; assistência social; realização de exames (Mastologia, medicina fetal, mamografia, ultrassonografia e Citopatologia), entre outros.



2. Colaboradores CEM – Centro de Especialidades Médicas

FUNÇÕES - CENTRO DE ESPECIALIDADES MÉDICAS	TOTAL
Auxiliar Administrativo	1
Recepcionista	2
Técnico (a) de Enfermagem	1
Total Geral	**4**

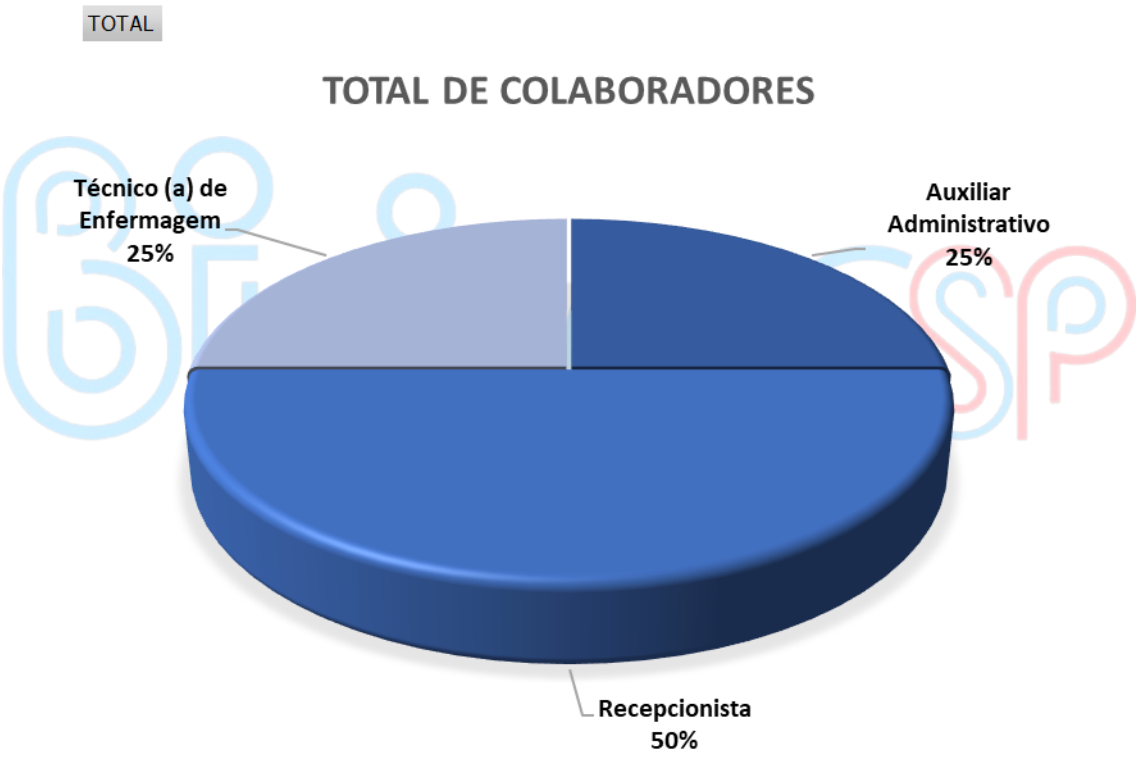

3. Colaboradores CAISM - Centro de Atenção Integral à Saúde da Mulher

FUNÇÕES - CAISM	TOTAL
Assistente Social	1
Psicologo	1
Recepcionista	2
Técnico (a) de Enfermagem	1
Técnico (a) de Mamografia	2
Total Geral	**7**

TOTAL

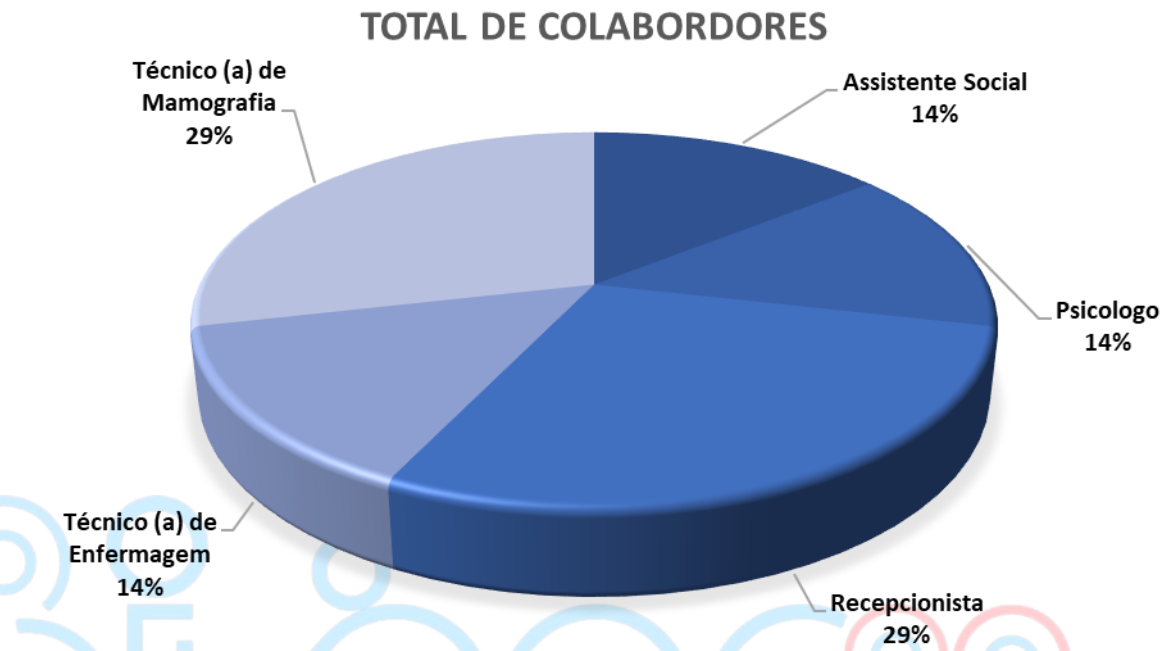
TOTAL DE COLABORDORES
Técnico (a) de Mamografia 29%
Assistente Social 14%
Psicologo 14%
Técnico (a) de Enfermagem 14%
Recepcionista 29%

4. Centro de Especialidades Médicas.

4.1.1. Estatística de Atendimento por Especialidades.

Especialidades	Quantitativo
Cardiologia	286
Cirurgia Vascular	78
Dermatologia	91
Gastroenterologia	127
Endocrinologia / Metabologia	181
Neurologia	396
Fonoaudiologia	133
Ortopedia / Traumatologia	328
Nefrologia	44
Oftalmologia	122
Proctologia	27
Psicologo	26
Técnico de Enfermagem	29
Reumatologista	93
Médico Generalista	1
Urologia	71
Total Atendimento	**2033**

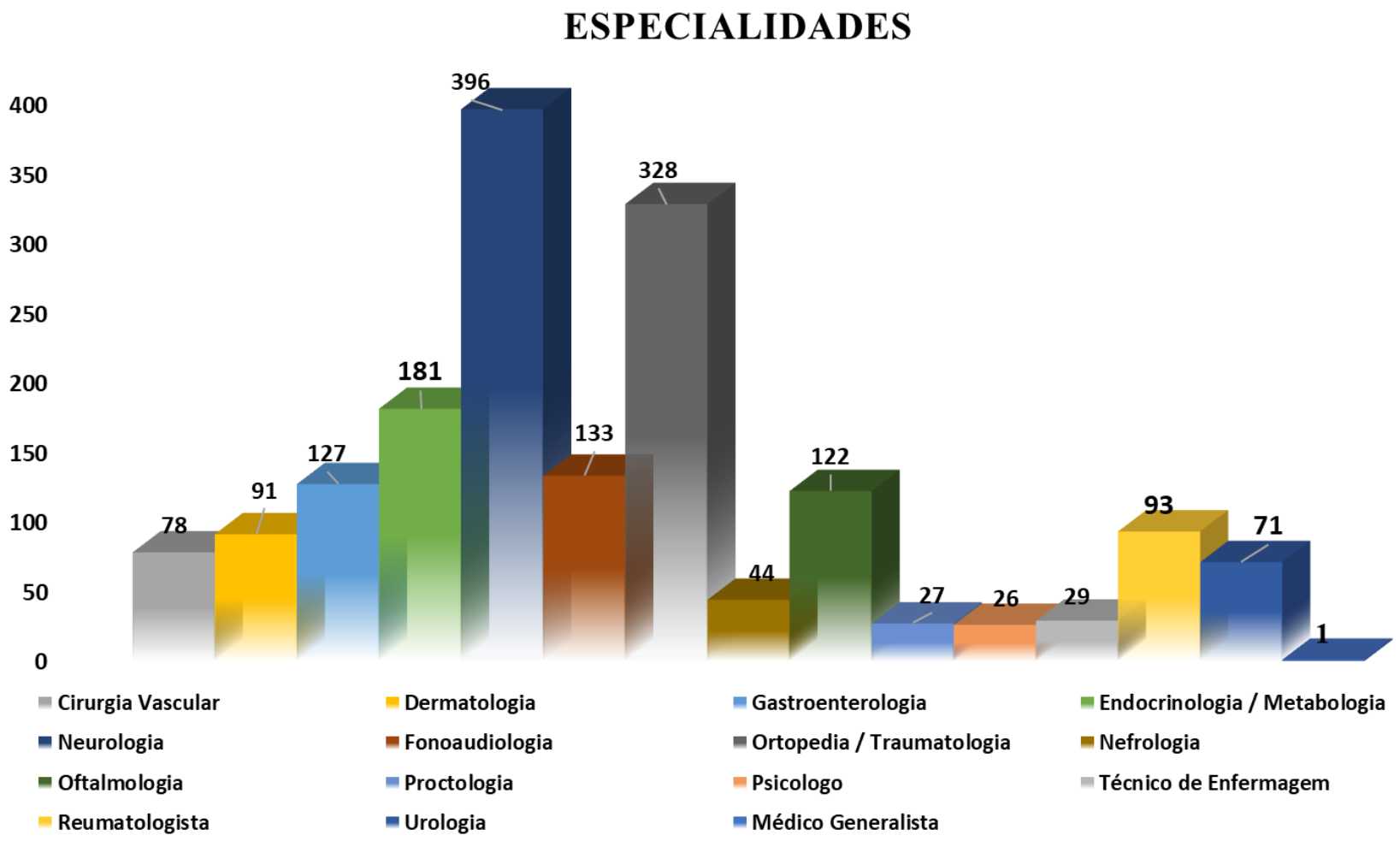
ESPECIALIDADES
400
350
300
250
200
150
100
50
0
78
91
127
181
396
133
328
44
122
27
26
29
93
71
1
Cirurgia Vascular
Dermatologia
Gastroenterologia
Endocrinologia / Metabologia
Neurologia
Fonoaudiologia
Ortopedia / Traumatologia
Nefrologia
Oftalmologia
Proctologia
Psicologo
Técnico de Enfermagem
Reumatologista
Urologia
Médico Generalista

4.1.2. **Cardiologia** é a especialidade médica que se ocupa do diagnóstico e tratamento das doenças que acometem o coração bem como os outros componentes do sistema circulatório. O médico especialista nessa área é o cardiologista.

Especialidade	Janeiro	Fevereiro	Março	Abril	Maio	Junho	Julho	Agosto	Setembro	Outubro	Novembro	Dezembro	Total	Média
Cardiologia	142	286											428	35,6667

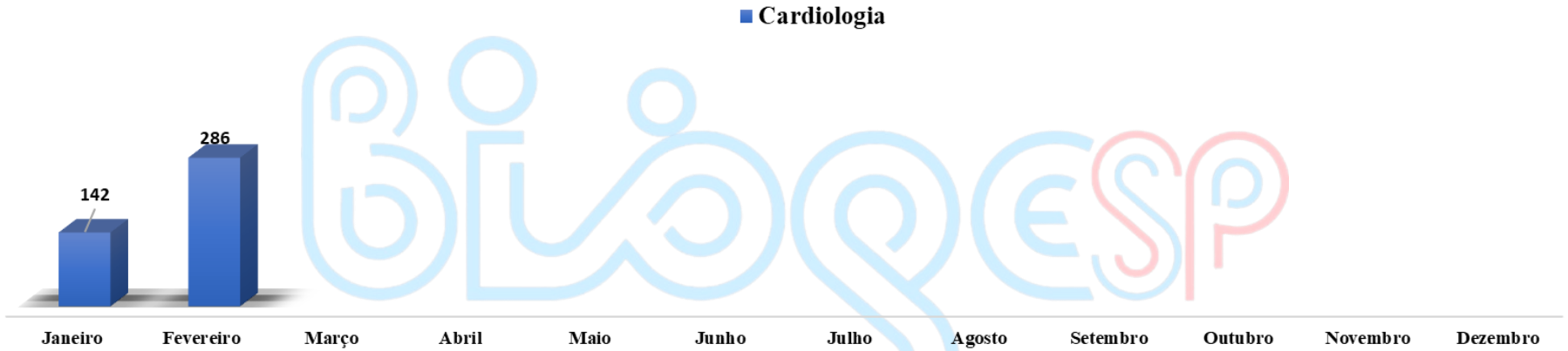

4.1.3. Gastroenterologia é a especialidade médica dedicada à prevenção, ao diagnóstico e ao tratamento clínico de várias doenças que afetam glândulas e órgãos do aparelho digestivo (esôfago, estômago, duodeno, intestino delgado, intestino grosso, fígado, pâncreas e vias biliares, reto).

Especialidade	Janeiro	Fevereiro	Março	Abril	Maio	Junho	Julho	Agosto	Setembro	Outubro	Novembro	Dezembro	Total	Média
Gastroenterologia	107	127											234	19,5

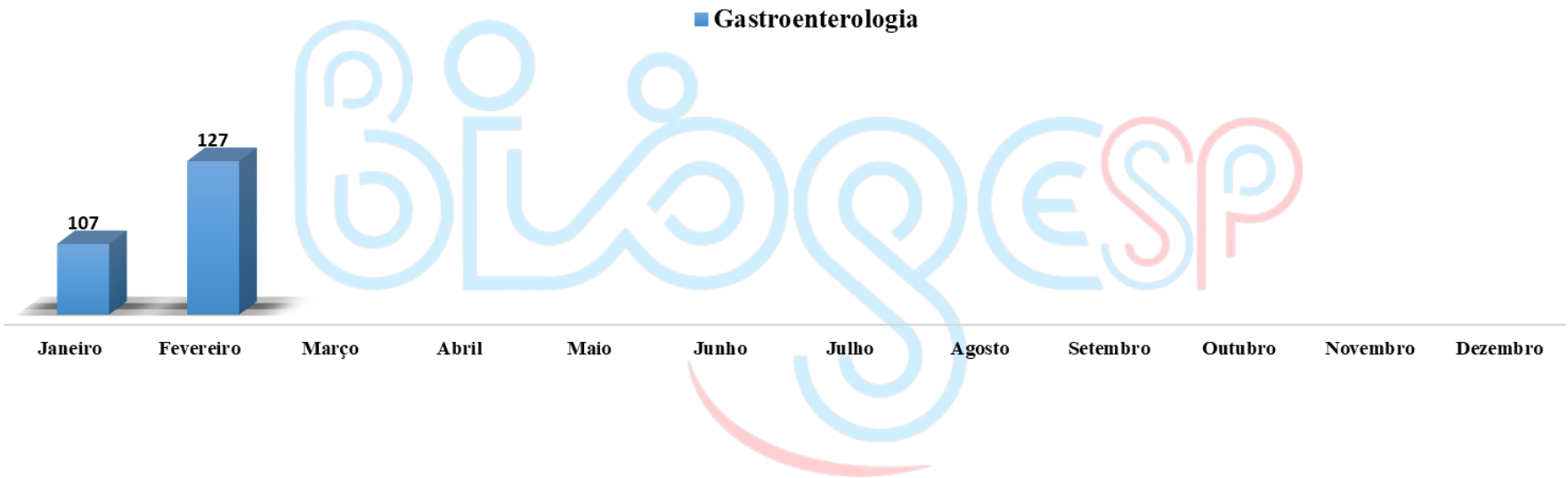

4.1.4. Cirurgião vascular realizar a retomada do transporte sanguíneo que deve ser restabelecido, por meio de intervenções. Dentre os problemas que mais precisam de cirurgia vascular, destacam-se as oclusões arteriais, aneurismas, cirurgia de varizes e anastomoses para traumas vasculares.

Especialidade	Janeiro	Fevereiro	Março	Abril	Maio	Junho	Julho	Agosto	Setembro	Outubro	Novembro	Dezembro	Total	Média
Cirurgia Vascular	58	78											136	11,3333

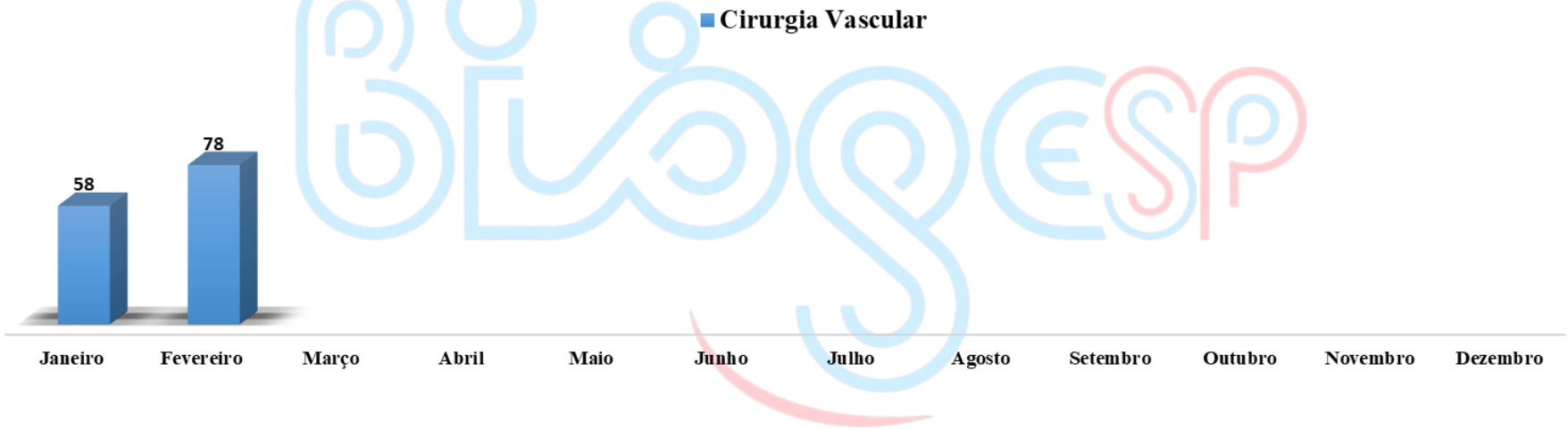

4.1.5. Dermatologia é uma especialidade médica cuja área de conhecimento se concentra no diagnóstico, prevenção e tratamento de doenças e afecções relacionadas à pele, pelos, mucosas, cabelo e unhas. É também especialidade indicada para atuação em procedimentos médicos estéticos, cirúrgicos, oncológicos.

Especialidade	Janeiro	Fevereiro	Março	Abril	Maio	Junho	Julho	Agosto	Setembro	Outubro	Novembro	Dezembro	Total	Média
Dermatologia	63	91											154	12,83333

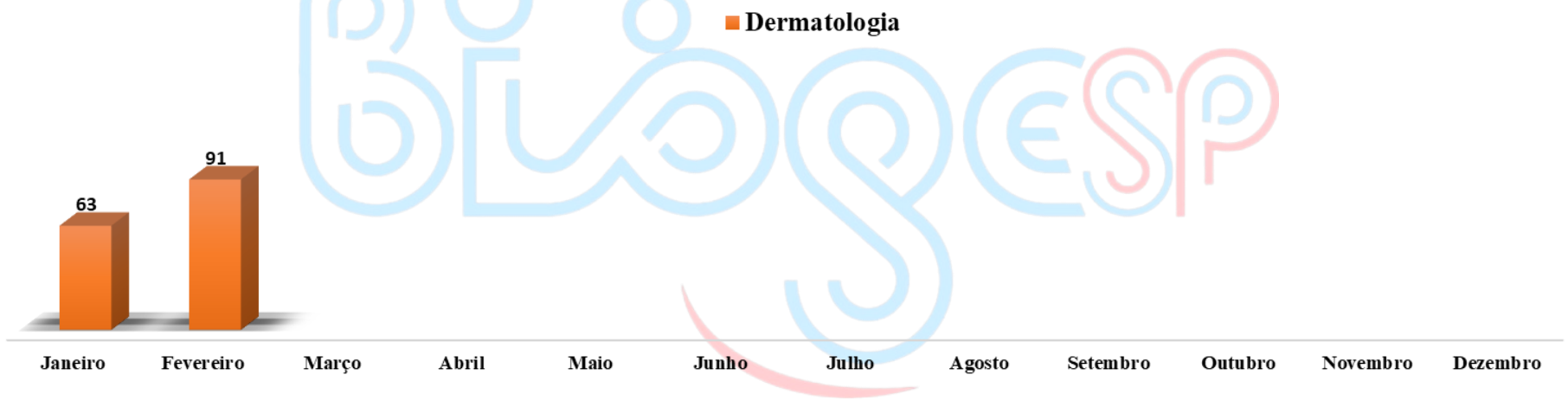

4.1.6. Endocrinologia e Metabologia é a especialidade médica que trata desde doenças bastante prevalentes como diabetes, obesidade, distúrbios de tireoide; até outras mais raras como acromegalia e Cushing, entre outras (vejam também uma lista de atividades dos campos de atuação).

Especialidade	Janeiro	Fevereiro	Março	Abril	Maio	Junho	Julho	Agosto	Setembro	Outubro	Novembro	Dezembro	Total	Média
Endocrinologia / Metabologia	181	181											362	30,1667

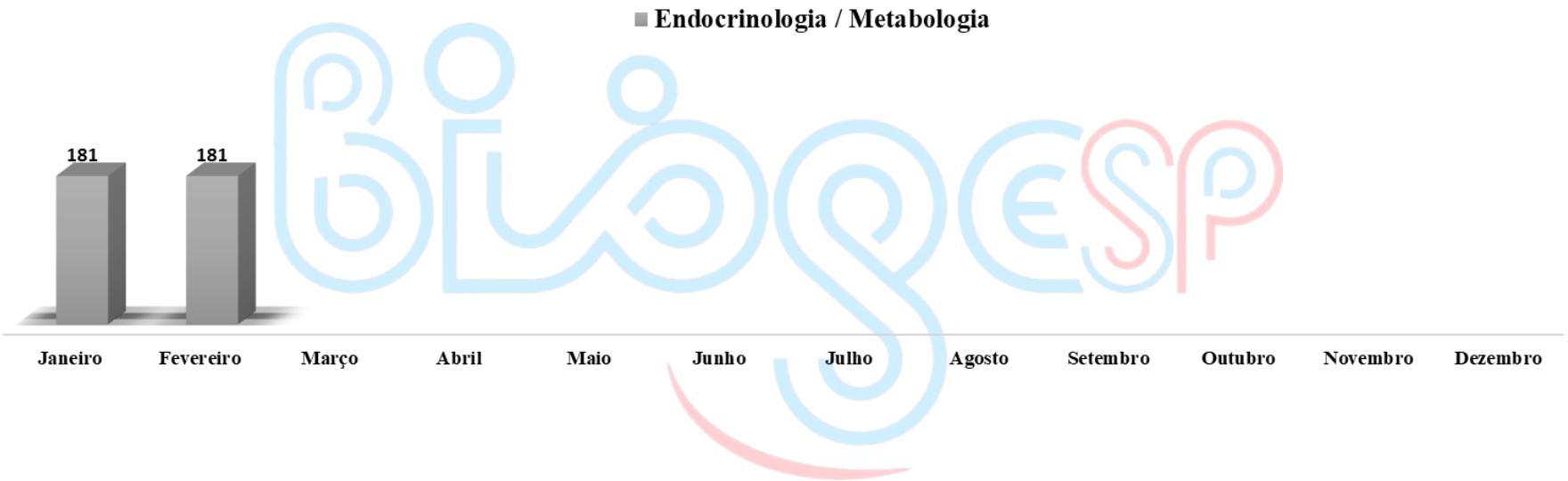

4.1.7. Neurologia é a especialidade da medicina que trata das doenças relacionadas com o "sistema nervoso". Este é composto pelo encéfalo (cérebro e suas outras estruturas), medula e nervos periféricos.

Especialidade	Janeiro	Fevereiro	Março	Abril	Maio	Junho	Julho	Agosto	Setembro	Outubro	Novembro	Dezembro	Total	Média
Neurologia	234	396											630	52,5

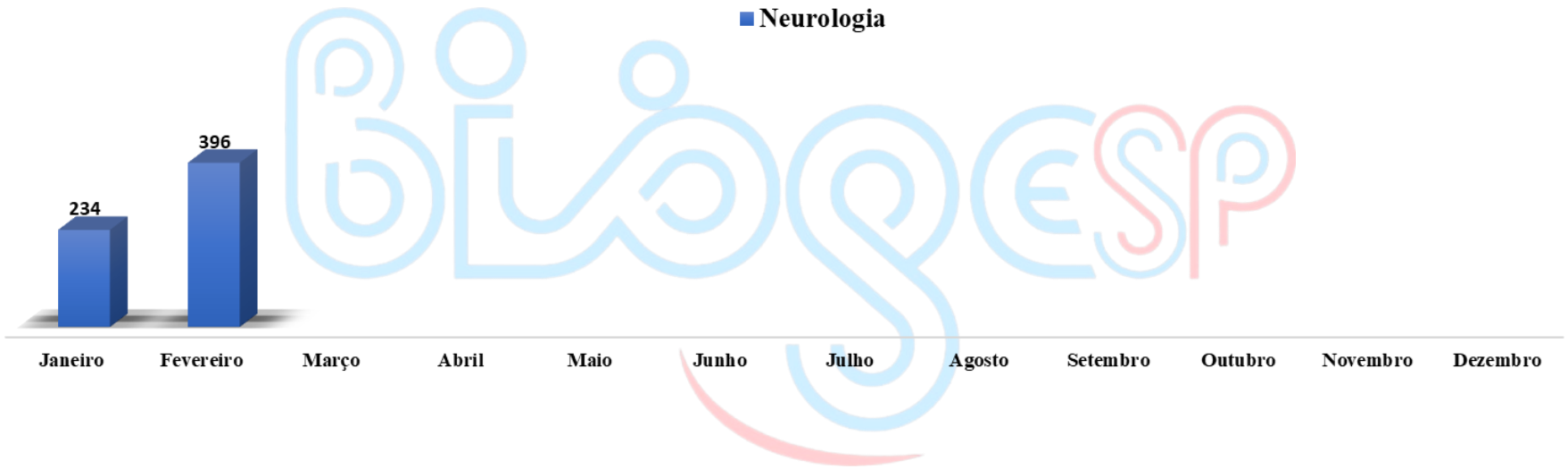

4.1.8. **Ortopedia,** especialista costuma atender principalmente casos de urgência, envolvendo traumatismos causados em músculos e ossos de todo o corpo humano, provocados por impactos imediatos provenientes de fontes externas.

Especialidade	Janeiro	Fevereiro	Março	Abril	Maio	Junho	Julho	Agosto	Setembro	Outubro	Novembro	Dezembro	Total	Média
Ortopedia / Traumatologia	311	328											639	53,25

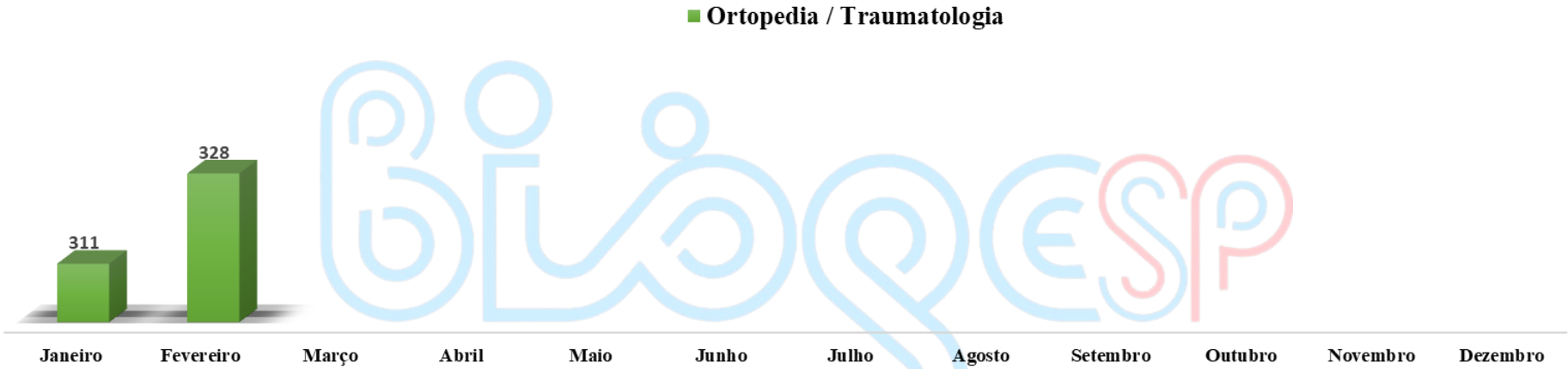

4.1.9. **Enfermagem** está pautado na assistência primária básica de enfermagem, acolhendo os usuários que procuram o serviço, respeitando os preceitos éticos e a biossegurança. Nos atendimentos de Enfermagem são prestados os cuidados e orientações previstos para os casos mais simples (complexidade primária).

Especialidade	Janeiro	Fevereiro	Março	Abril	Maio	Junho	Julho	Agosto	Setembro	Outubro	Novembro	Dezembro	Total	Média
Técnico de Enfermagem	34	29											63	5,25

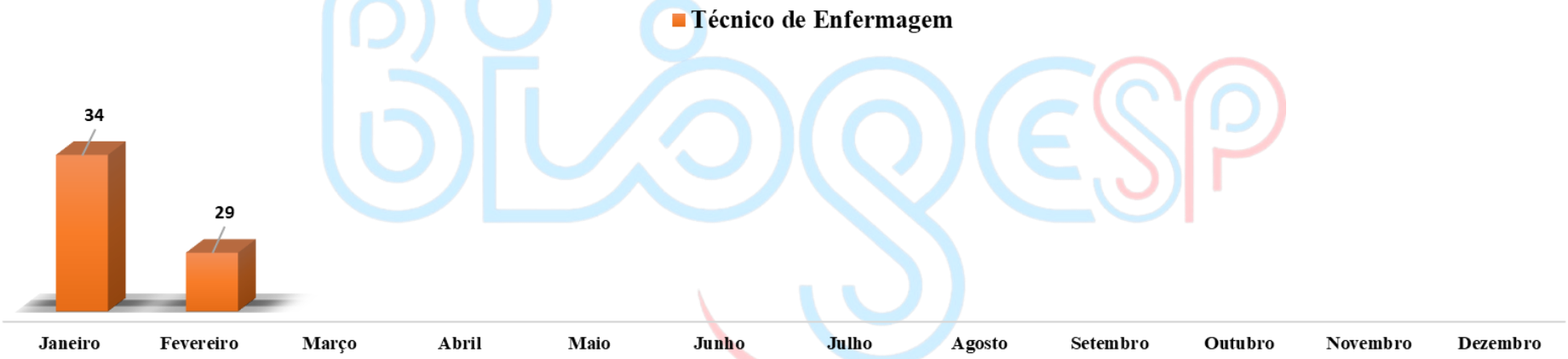

4.1.10. **Nefrologia** é uma especialidade médica dedicada ao diagnóstico e tratamento clínico das doenças do sistema urinário, principalmente relacionadas ao rim. O médico especializado nas doenças do sistema urinário chama-se médico nefrologista.

Especialidade	Janeiro	Fevereiro	Março	Abril	Maio	Junho	Julho	Agosto	Setembro	Outubro	Novembro	Dezembro	Total	Média
Nefrologia	43	44											87	7,25

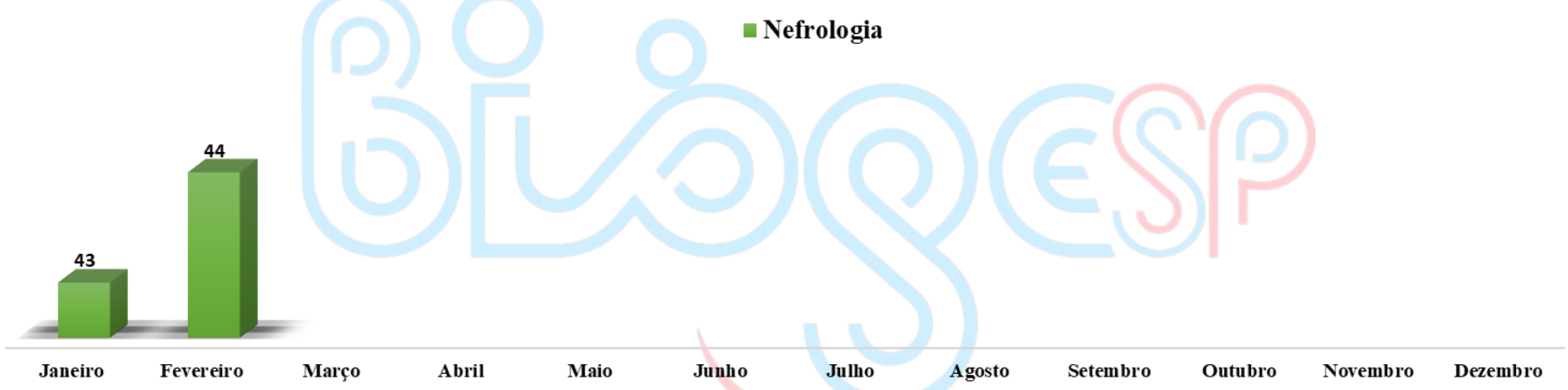

4.1.11. Oftalmologia é uma área da medicina com o intuito de diagnosticar, investigando e cuidando de doenças oculares – relacionadas aos olhos – sendo o profissional o médico oftalmologista.

Especialidade	Janeiro	Fevereiro	Março	Abril	Maio	Junho	Julho	Agosto	Setembro	Outubro	Novembro	Dezembro	Total	Média
Oftalmologia	122	122											244	20,3333

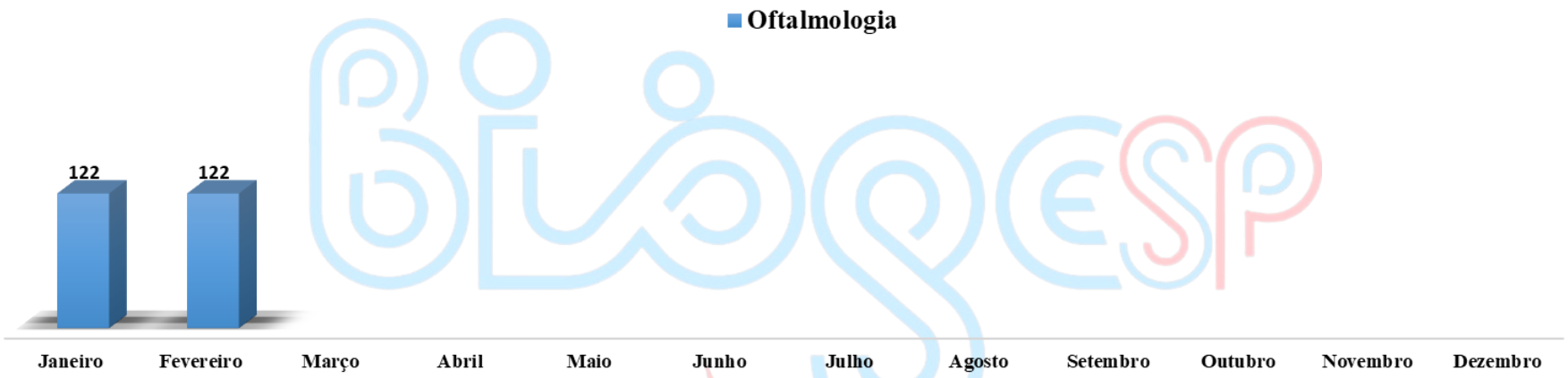

4.1.12. Urologia é uma especialidade médica responsável por estudar e tratar doenças que são relacionadas às vias urinárias de homens e mulheres. No caso dos homens, a especialidade ainda se estende no trato do pênis, da próstata e da bolsa escrotal.

Especialidade	Janeiro	Fevereiro	Março	Abril	Maio	Junho	Julho	Agosto	Setembro	Outubro	Novembro	Dezembro	Total	Média
Urologia	64	71											135	11,25

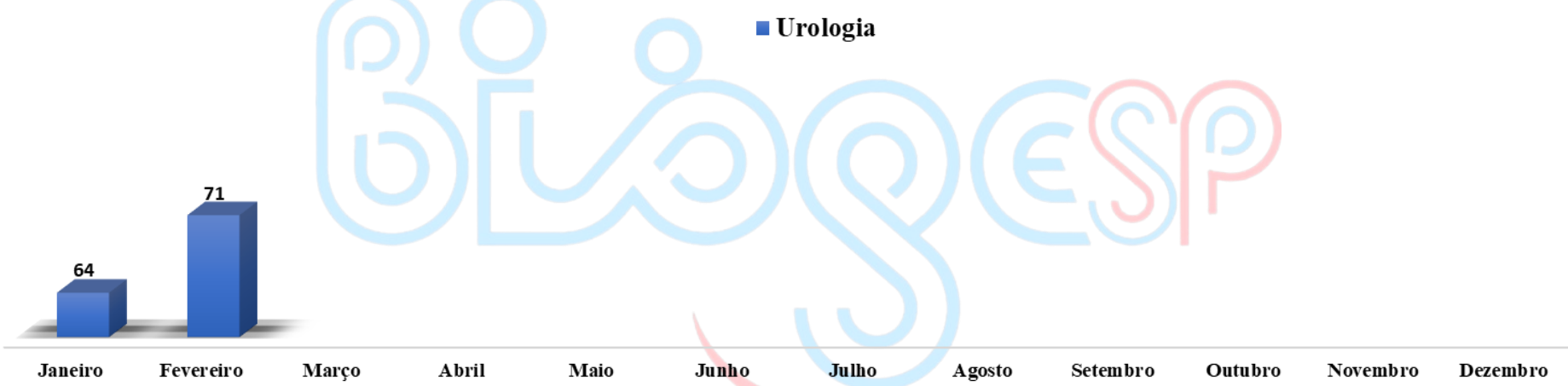

4.1.13. Fonoaudiologia é a especialidade que trabalha com os aspectos que envolvem a comunicação oral e escrita. O seu desenvolvimento dá-se desde a infância até a idade adulta. Pessoas com problemas de comunicação (expressão e compreensão) podem ter dificuldades na sua integração social e profissional.

Especialidade	Janeiro	Fevereiro	Março	Abril	Maio	Junho	Julho	Agosto	Setembro	Outubro	Novembro	Dezembro	Total	Média
Fonoaudiologia	24	133											157	13,0833

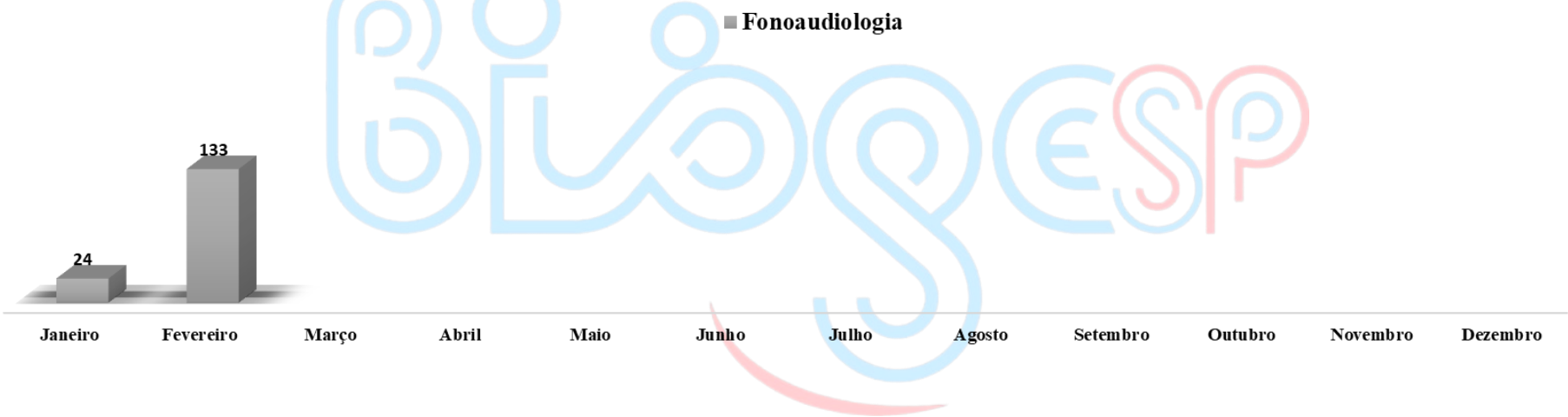

4.1.14. Reumatologia é a área do conhecimento médico que se ocupa do estudo das doenças que acometem os tecidos conjuntivos, que incluem as articulações, os ossos, os músculos, os tendões e os ligamentos. Estas patologias são muitas vezes designadas de doenças reumáticas.

Especialidade	Janeiro	Fevereiro	Março	Abril	Maio	Junho	Julho	Agosto	Setembro	Outubro	Novembro	Dezembro	Total	Média
Reumatologista	99	93											192	16

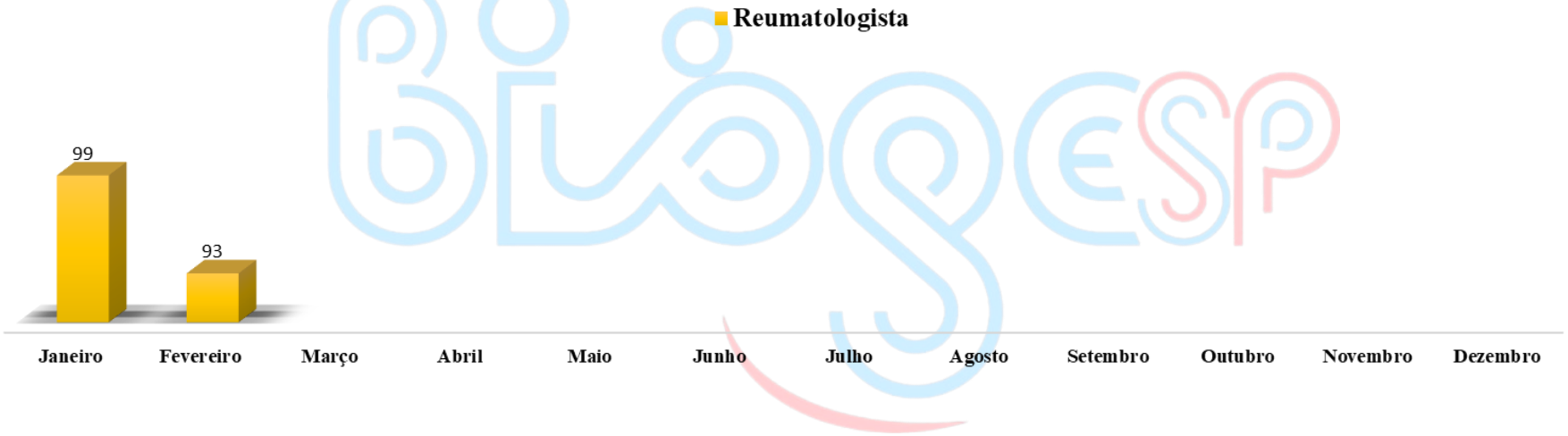

4.1.15. **Proctologia**, também conhecida como coloproctologia, é o ramo da Medicina dedicado a estudar as patologias do intestino grosso, do ânus e do reto. Os médicos proctologistas realizam o estudo das condições do paciente para chegar a um diagnóstico e receitar o tratamento que vai devolver qualidade de vida ao indivíduo. Esses tratamentos podem ser cirúrgicos ou não cirúrgicos.

Especialidade	Janeiro	Fevereiro	Março	Abril	Maio	Junho	Julho	Agosto	Setembro	Outubro	Novembro	Dezembro	Total	Média
Proctologia	41	27											68	5,66667

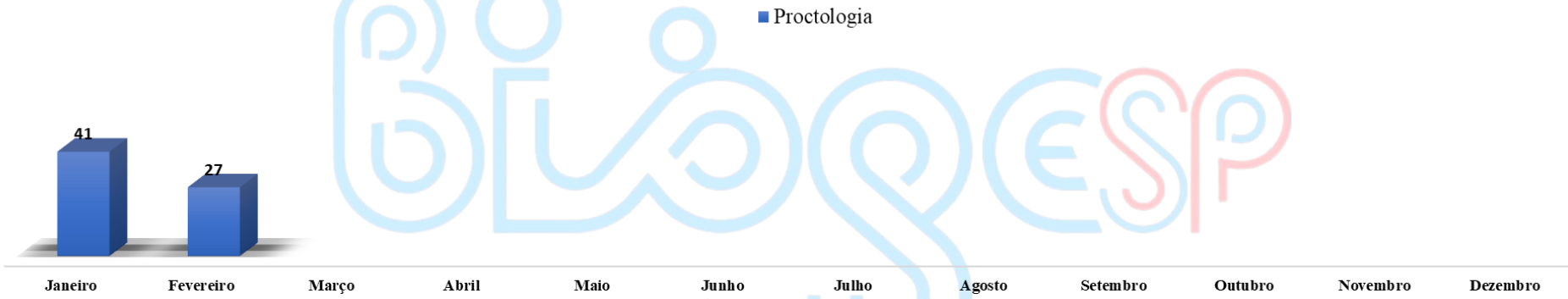

4.1.16. Psicologia, é a ciência que estuda o comportamento e os processos mentais do ser humano, com o objetivo de compreender os sentimentos, emoções, impressões e outras questões relacionadas à pessoa.

Especialidade	Janeiro	Fevereiro	Março	Abril	Maio	Junho	Julho	Agosto	Setembro	Outubro	Novembro	Dezembro	Total	Média
Psicologia	11	26											37	3,08333

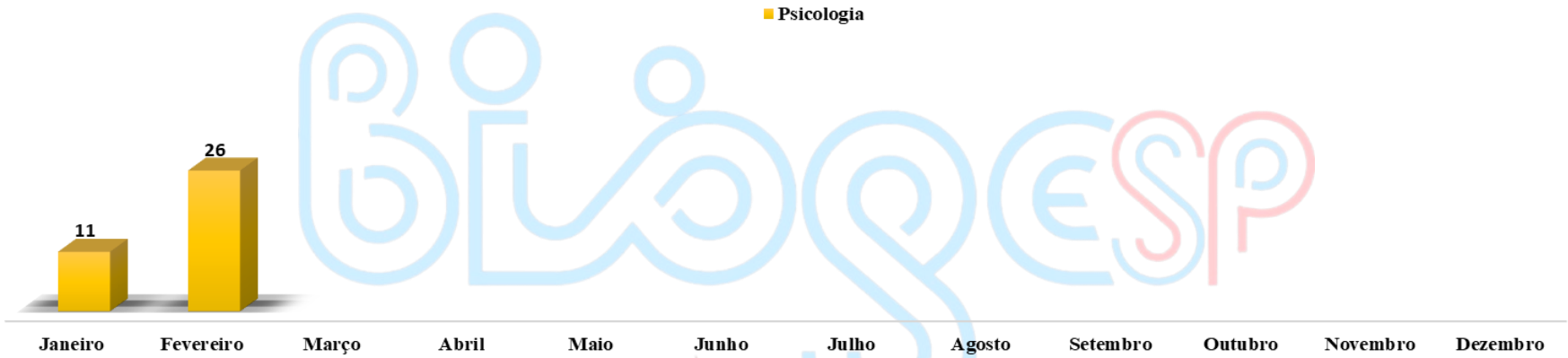

4.1.17. **Médico Generalista**, é um profissional que atende uma ampla gama de condições de saúde, desde infecções respiratórias até problemas cardíacos leves. Ele também é conhecido como clínico geral.

Especialidade	Janeiro	Fevereiro	Março	Abril	Maio	Junho	Julho	Agosto	Setembro	Outubro	Novembro	Dezembro	Total	Média
Medicina Interna Clinica Geral	0	1											1	0,08333

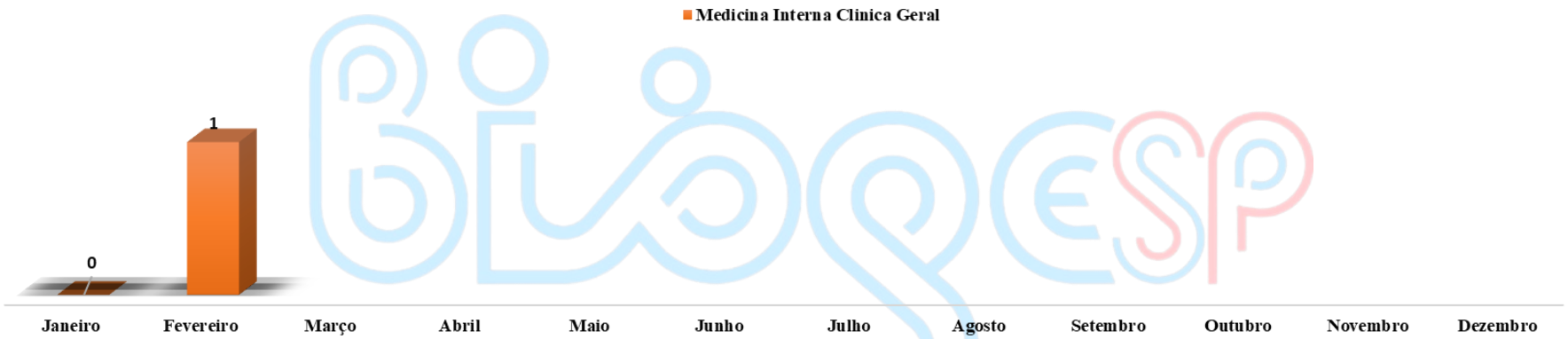

5. Estatística de Atendimentos por Município.

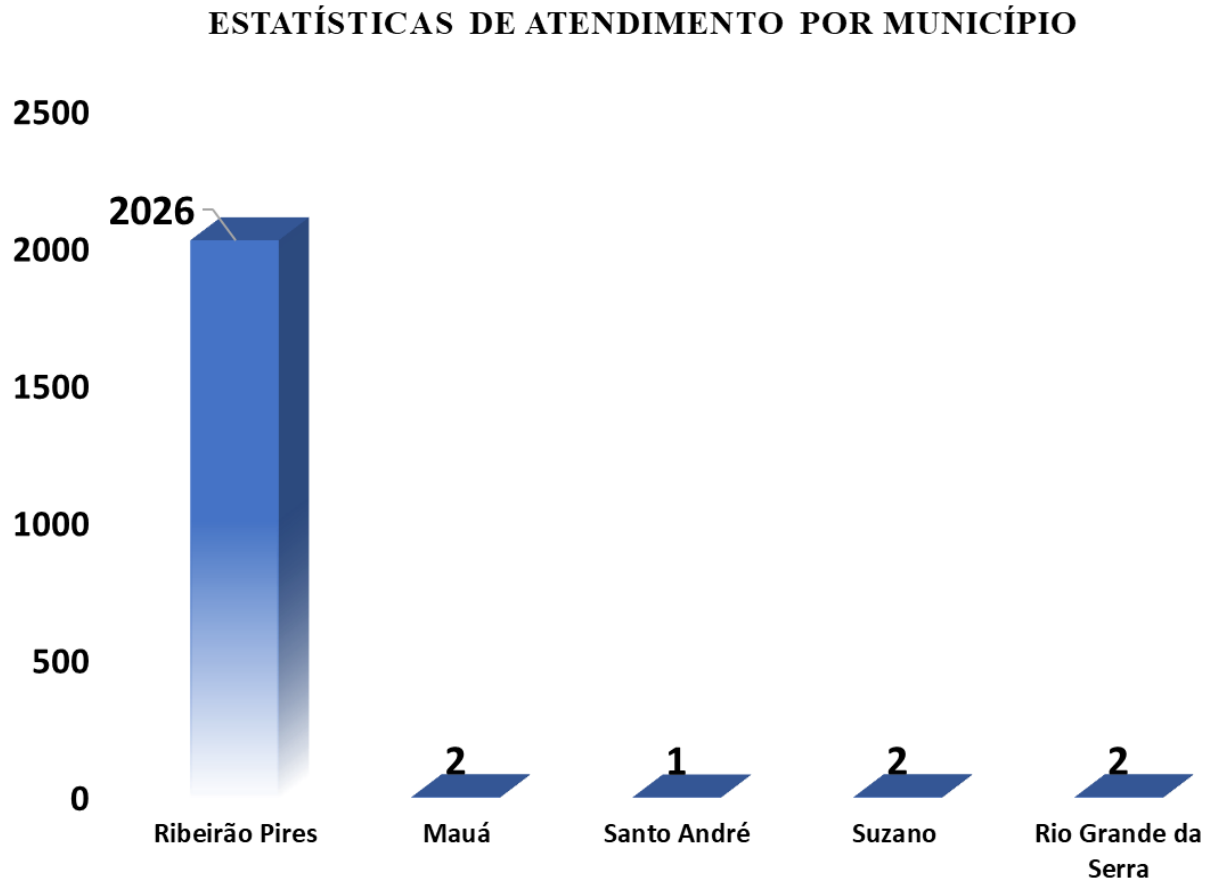

6. CENTRO DE ATENÇÃO INTEGRAL A SAÚDE DA MULHER (CAISM)

Especialidades	Quantitativo
Assistente Social	75
Enfermagem	52
Ginecologia / Obstetricia	54
Mastologia	79
Médico Generalista	23
Psicologo	68
Técnico de Enfermagem	59
Total Atendimento	**410**

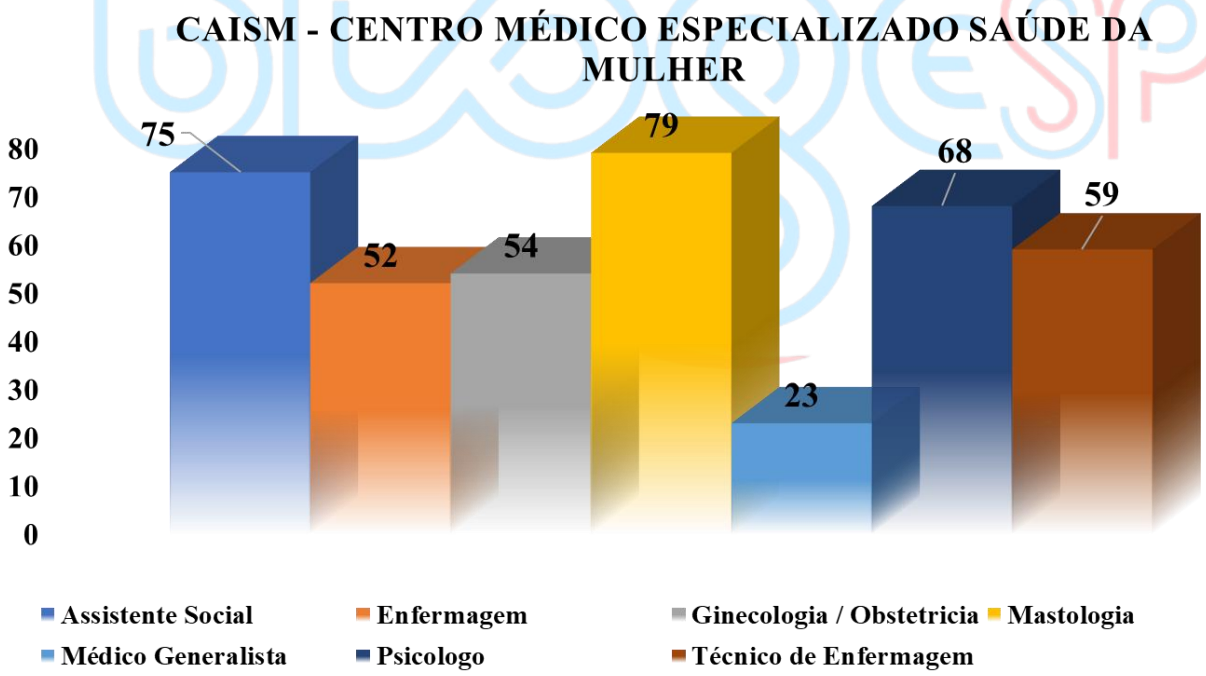

6.1.1 Assistente social é um profissional capacitado para trabalhar na promoção do bem-estar social e na garantia dos direitos humanos. Sua atuação se dá principalmente em instituições públicas e privadas que oferecem serviços de assistência social, como hospitais, escolas, organizações não governamentais, entre outras.

Especialidade	Janeiro	Fevereiro	Março	Abril	Maio	Junho	Julho	Agosto	Setembro	Outubro	Novembro	Dezembro	Total	Média
Assistente Social	72	75											147	12,25

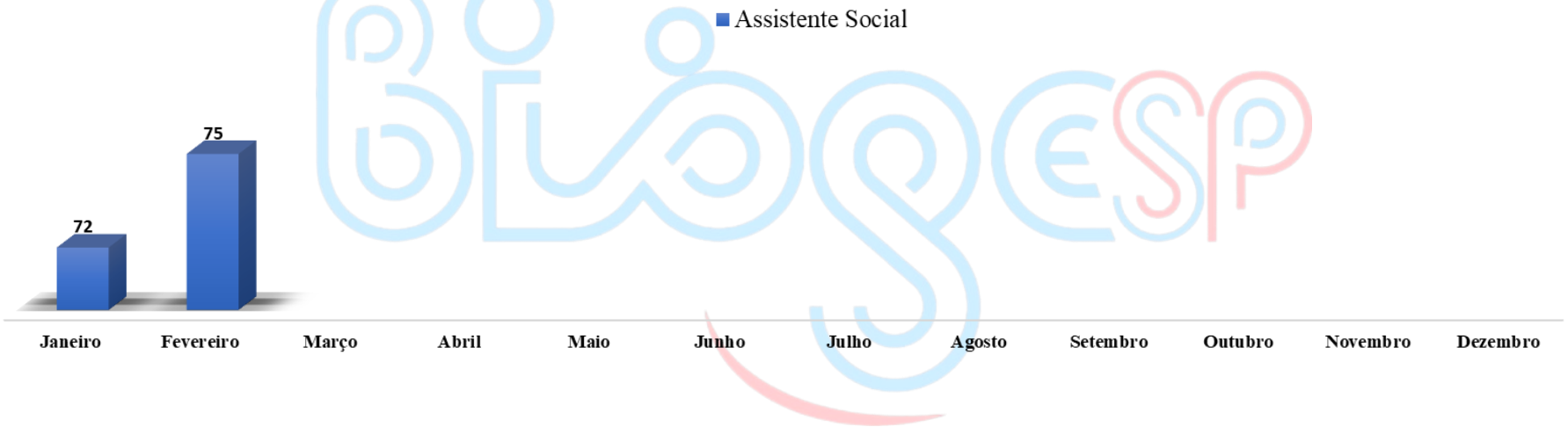

6.1.2 Enfermagem está pautado na assistência primária básica de enfermagem, acolhendo os usuários que procuram o serviço, respeitando os preceitos éticos e a biossegurança. Nos atendimentos de Enfermagem são prestados os cuidados e orientações previstos para os casos mais simples (complexidade primária).

Especialidade	Janeiro	Fevereiro	Março	Abril	Maio	Junho	Julho	Agosto	Setembro	Outubro	Novembro	Dezembro	Total	Média
Enfermagem	47	52											99	8,25

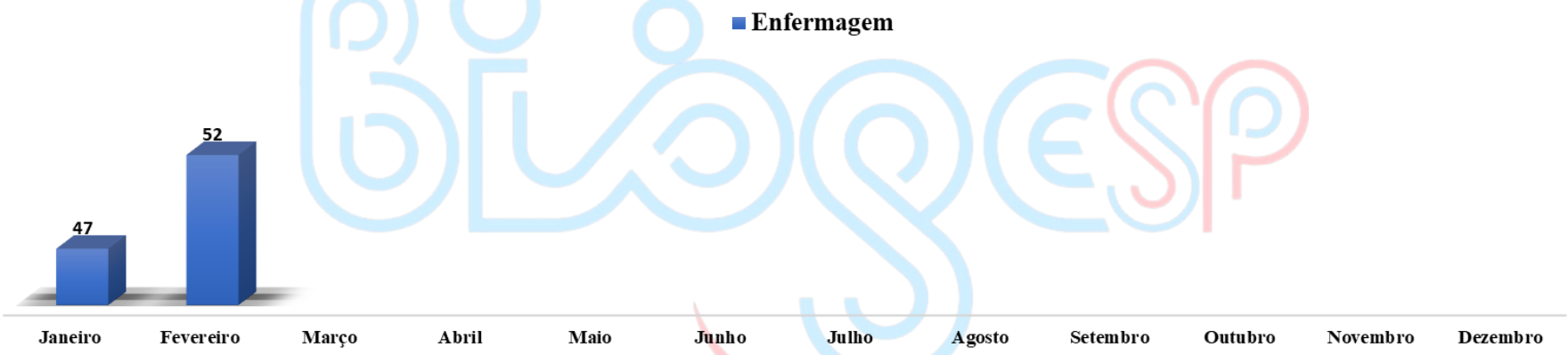

6.1.3 Ginecologia Obstetrícia é a formação que lida com as duas especialidades ao mesmo tempo. A Ginecologia é a especialização que, como o nome já diz, estuda o aparelho genital feminino. Já a Obstetrícia é a ciência que estuda a reprodução humana.

Especialidade	Janeiro	Fevereiro	Março	Abril	Maio	Junho	Julho	Agosto	Setembro	Outubro	Novembro	Dezembro	Total	Média
Ginecologia_Obstetricia	95	54											149	12,4167

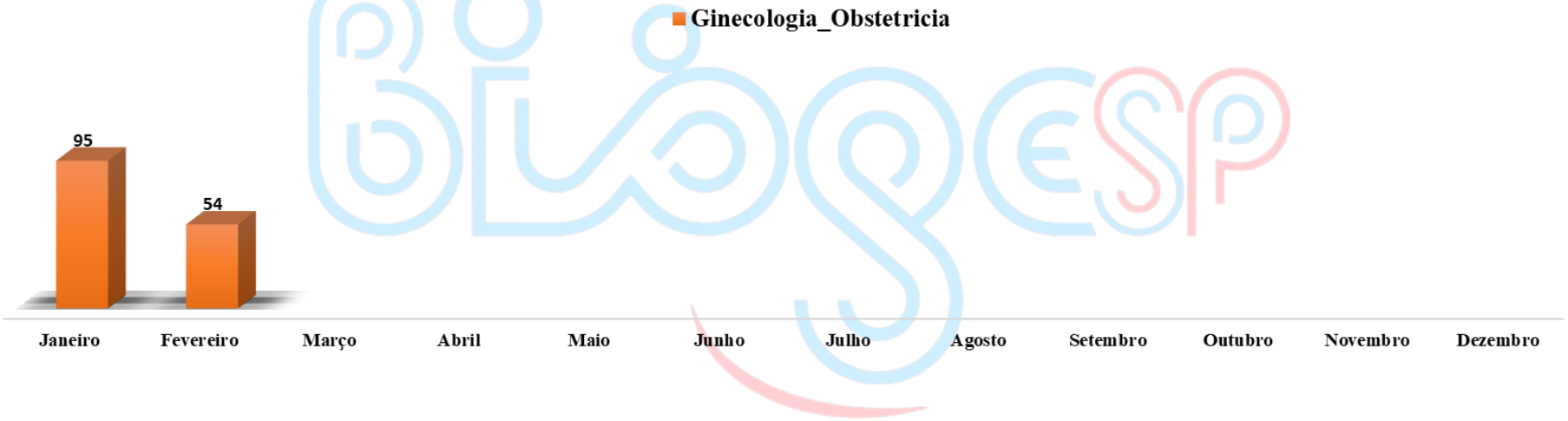

6.1.4 Psicólogo é um profissional que se dedica ao estudo e tratamento dos processos mentais e comportamentais humanos. O trabalho de um psicólogo pode ser dividido em diversas áreas, como a psicologia clínica, a psicologia educacional, a psicologia social, a psicologia do trabalho, entre outras.

Especialidade	Janeiro	Fevereiro	Março	Abril	Maio	Junho	Julho	Agosto	Setembro	Outubro	Novembro	Dezembro	Total	Média
Psicologo	46	68											114	9,5

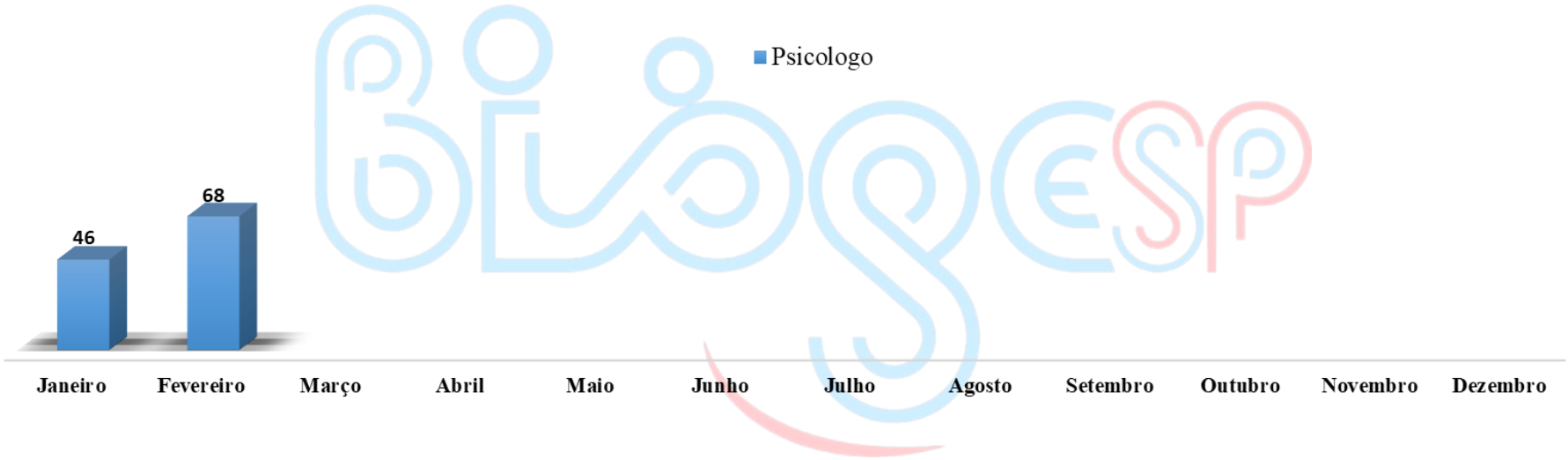

6.1.5 Nutricionista é um profissional da área da saúde especializado em alimentação e nutrição. Sua principal função é auxiliar as pessoas a alcançarem uma alimentação equilibrada e saudável, adequada às suas necessidades individuais.

Especialidade	Janeiro	Fevereiro	Março	Abril	Maio	Junho	Julho	Agosto	Setembro	Outubro	Novembro	Dezembro	Total	Média
Nutricionista	1	0											1	0,08333

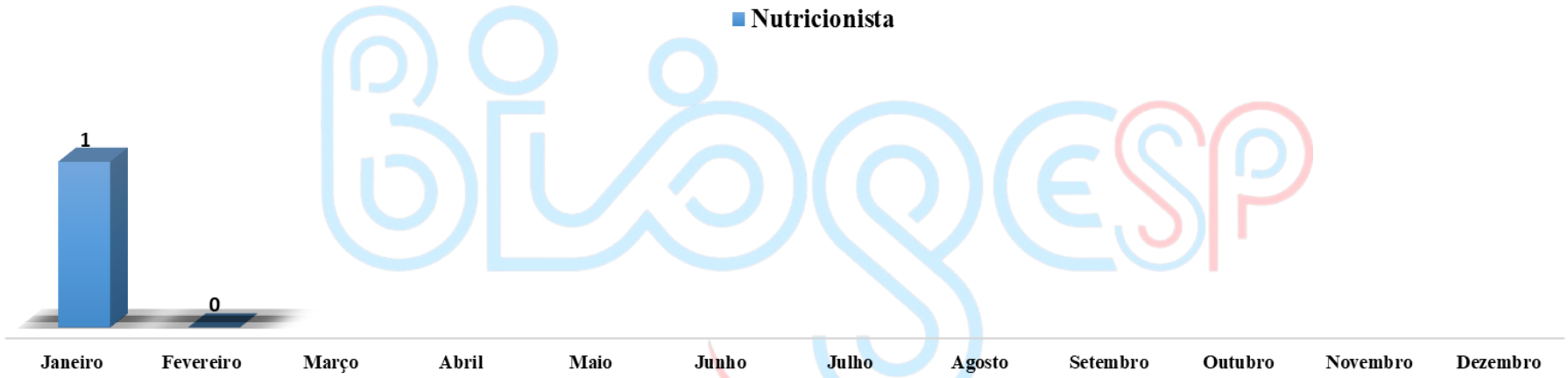

6.1.6 Técnico de enfermagem desempenha um papel crucial na equipe de saúde, oferecendo assistência direta aos pacientes em diversos ambientes, como hospitais, clínicas, asilos e consultórios médicos. Suas responsabilidades abrangem uma variedade de tarefas essenciais para garantir o bem-estar dos pacientes e o bom funcionamento das unidades de saúde.

Especialidade	Janeiro	Fevereiro	Março	Abril	Maio	Junho	Julho	Agosto	Setembro	Outubro	Novembro	Dezembro	Total	Média
Técnico de Enfermagem	38	59											97	8,08333

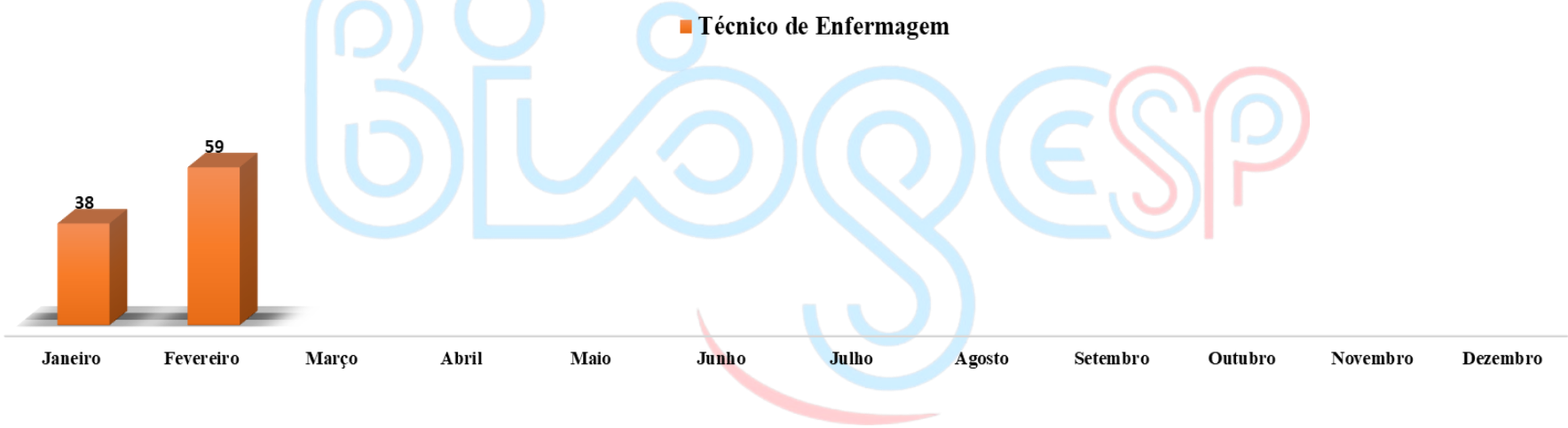

6.1.7. **Mastologia** é a especialidade médica que cuida da saúde das mamas, estudando, diagnosticando e tratando doenças benignas e malignas.

Especialidade	Janeiro	Fevereiro	Março	Abril	Maio	Junho	Julho	Agosto	Setembro	Outubro	Novembro	Dezembro	Total	Média
Mastologia	69	79											148	12,3333

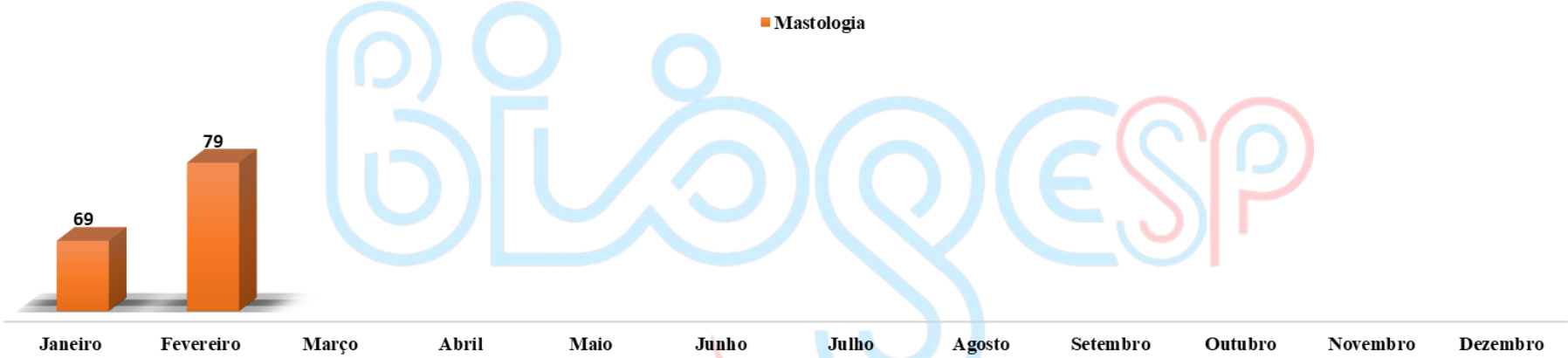

6.1.8 **Radiologia** é uma especialidade médica que usa radiação para criar imagens do interior do corpo humano. Essas imagens são usadas para diagnosticar, acompanhar e tratar doenças.

Especialidade	Janeiro	Fevereiro	Março	Abril	Maio	Junho	Julho	Agosto	Setembro	Outubro	Novembro	Dezembro	Total	Média
Radiologia	985	371											1356	113

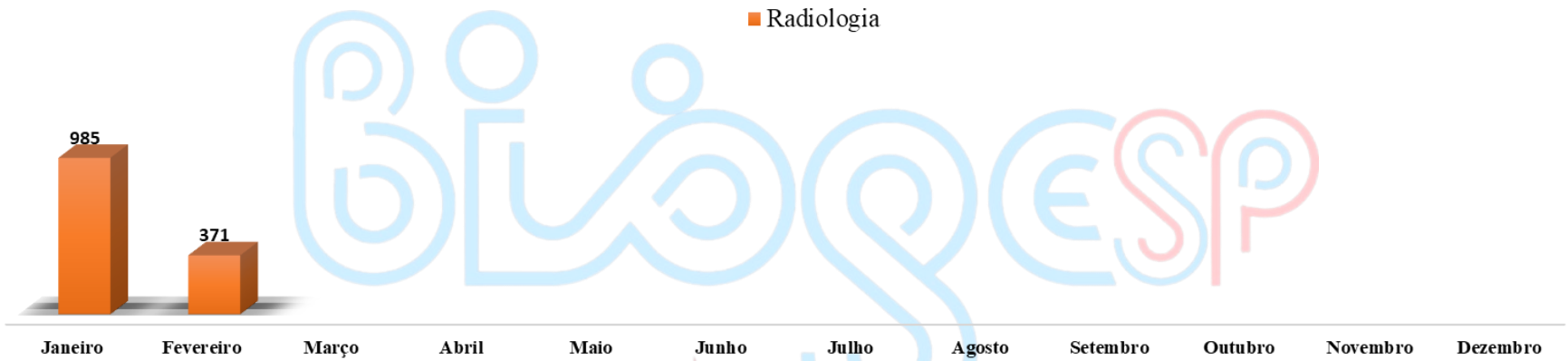

7 Estatística de Atendimentos por Município.



BIOGESP- Associação de Gestão e Execução de Serviços Públicos e Sociais.

Inscrito no CNPJ sob o nº 26.702.577/0001-39.

Rua Cardeal Arcoverde, n° 1641 – Sala 93/94 – Pinheiros – São Paulo.

CEP: 05421-001.

Contrato 001/2022, firmado em 04/01/2022, celebrado entre o Município de Estância Turística de Ribeirão Pires, por meio da Secretaria de Saúde e Higiene.

CO-GESTÃO E ADMINISTRAÇÃO DA REDE BÁSICA DE SAÚDE, CENTRO DE ESPECIALIDADES MÉDICAS (CEM) E CO-GESTÃO DO HOSPITAL SÃO LUCAS DO MUNICÍPIO DE RIBEIRÃO PIRES.

PERÍODO:

01 de fevereiro à 28 de fevereiro de 2025.

Elaborador por: Jair Martins Amorim

Atendimento Ambulatorial	**Internação**	**Ginecologia**
Pequenas Cirurgias	Atendimentos Ambulatorial Clínica Médica	Atendimentos de Enfermagem
Exames Laboratoriais	Exames de Ultrassom	Exames de Tomografia
Exames de Raio - X	Consultas Médicas	Óbitos
Internações por Município	CEM	CAISM

SUMÁRIO

1. Histórico da Instituição - BIOGESP, Associação de Gestão e Execução de Serviços Públicos e Sociais 4
2. Apresentação do Documento. 6
3. Pessoal e Reflexo. 6
✓ Colaboradores Diurno 7
✓ Colaboradores Noturno 7
4. Censo de ocupação diário, mensal e anual. 8
4.2. Censo Diário Clínica Médica Fevereiro/2025. 9
4.3. Censo Diário Maternidade Fevereiro/2025. 9
5. Indicadores de internação Geral. 10
5.1. Total de internações mensal: 10
5.2. Atendimentos por dia. 11
5.3. Atendimentos por hora. 11
5.5. Internação por sexo. 14
5.6. Atendimentos por CID (top 10). 15
6. Indicadores do Pronto Atendimento. 17
6.3. Atendimentos por CID. 19
7. Indicadores de Enfermagem 23
8.3. Ultrassom 26
9. Partos Mensal. 27

1. Histórico da Instituição - BIOGESP, Associação de Gestão e Execução de Serviços Públicos e Sociais

Fundada em 28/09/2016, a **BIOGESP, Associação de Gestão e Execução de Serviços Públicos e Sociais,** é uma entidade sem fins lucrativos, qualificada como Organização Social de Saúde – OSS, que tem por objetivo apoiar, incentivar, desenvolver e promover: SAÚDE, EDUCAÇÃO (ensino, qualificação profissional, pesquisa e extensão), CIÊNCIA E TECNOLOGIA (sistema de informação), ASSISTÊNCIA SOCIAL e o MEIO AMBIENTE.

Para materializar tais ações, a instituição passou a promover a assistência social; desenvolver atividades educativas; incentivar e desenvolver estudos, pesquisas, programas e projetos nas áreas sociais, econômicas, saúde, tecnologia, educação; desenvolver programas de parcerias público privadas; promover contratos de gestão com setor público voltadas para ações de proteção e prevenção, visando o resgate de pessoas em situação de vulnerabilidade social e pessoal, através da implantação e desenvolvimento de projetos sociais, da promoção de ações organizadas, da concepção de novas alternativas para a área social e saúde, otimizando os recursos humanos e financeiros disponíveis em cada empreitada, garantindo o máximo em qualidade e economicidade e a maior abrangência possível.

É por este e outros motivos que a nossa Instituição vem destacando-se em prol da melhoria sócio econômica e da promoção da saúde, disponibilizando novas ferramentas e novos conceitos para o bem-estar geral.

Missão

"Idealizar, implantar, desenvolver, executar e gerir projetos que visam a promoção sócio econômica, a promoção da saúde, através da contínua capacitação profissional e do desenvolvimento de novas ferramentas gerenciais e tecnológicas, capazes de otimizar e potencializar os recursos disponíveis, buscando o envolvimento das classes profissionais envolvidas, da comunidade e do Poder Público, estimulando-os a participarem e colaborarem com tais projetos".

Objetivo

Prestar assistência social por qualquer meio; promover, desenvolver e implementar atividades, projetos, campanhas e ações de saúde, educação e meio ambiente, a todos que procurarem seus serviços, sem distinção de raça, nacionalidade, credo religioso, opinião política, ou qualquer outra forma de discriminação, dentre outras relacionadas a seus objetivos;

Prestar serviços médico-hospitalares, laboratoriais, ambulatoriais, clínicos, e outros de natureza correlata;

Apoiar, assessorar, gerenciar e executar, de forma complementar, serviços de saúde, educação, assistência social e meio ambiente, tanto de natureza privada como pública;

Desenvolver projetos sociais e prestar consultoria e assessoria, na operacionalização dos mesmos, nas áreas de assistência social, saúde, educação e meio-ambiente;

Promover práticas integrativas, complementares e acompanhamentos afins, objetivando a valorização de populações em suas histórias de vida; e,

Promover atividades de acolhimento, fortalecendo relações humanas e abolindo qualquer tipo de exclusão.

Esse relatório tem a finalidade de prestar contas da produção realizada pela Gestão e Administração da Rede Básica de Saúde, Centro de Especialidades Médicas (CEM) e cogestão do Hospital São Lucas do município de Ribeirão Pires.

O objetivo é buscar otimizar os recursos humanos, processos, estrutura física e recursos disponíveis para melhor servir a Atenção Básica, Centro de Especialidades Médicas e Hospital e Maternidade São Lucas.

Com o objetivo de fazer da unidade uma referência em gestão de saúde e atendimento no Estado de São Paulo, começaram a ser implantadas novas filosofias de trabalho, onde entende-se que o incentivo à educação continuada é o grande diferencial para a obtenção de sucesso.



2. Apresentação do Documento.

O Relatório de Informação do Hospital e Maternidade São Lucas apresenta de forma descritiva, as principais informações gerenciais das unidades, bem como seus indicadores de execução contratual e a análise comparativa das metas propostas e resultados alcançados.

O Hospital conta com um modelo de gestão alinhado às melhores práticas, padrões de trabalho e políticas públicas do Sistema Único de Saúde (SUS), implementando uma metodologia de trabalho que se encontra em consonância com os pilares da governança corporativa: transparência, prestação de contas, equidade e responsabilidade. Dentro dessas premissas, nossos fluxos de processos técnicos e administrativos são acompanhados, não só por uma Coordenação de Transparência, responsável por analisar, avaliar e orientar os diversos setores, garantindo a utilização adequada dos recursos públicos, mas também pela Assessoria Interna de Risco, orientando as tomadas de decisão da unidade para que estejam de acordo com o cumprimento do embasamento legal.

Este documento, consolidado mensalmente, contribui de forma fundamental para embasar as ações desenvolvidas nas unidades e garantir a eficiência no atendimento à população, fortalecendo a base de uma gestão com foco em resultados, aplicação saudável dos recursos financeiros e o monitoramento permanente dos indicadores de saúde.

3. Pessoal e Reflexo.

As empresas têm deixado o nome "funcionário" ou "empregado" de lado para aderir ao termo colaborador. Essa nova denominação chegou na década de noventa, junto às multinacionais, e logo se espalhou o modismo de muitas empresas chamarem os seus funcionários de "colaborador".

Abaixo podemos analisar o quadro de colaboradores contratados pela **BIOGESP, Associação de Gestão e Execução de Serviços Públicos e Sociais**.

Quadro 01 – Colaboradores Hospital e Maternidade São Lucas.

✓ Colaboradores Diurno

FUNÇÕES - HOSPITAL E MATERNIDADE SÃO LUCAS	TOTAL
Assistente Administrativo I	1
Auxiliar Administrativo - Faturamento	1
Auxiliar de Cozinha	4
Cozinheira	2
Enfermeiro (a) Neonatal	1
Enfermeiro (a) Obstetra	2
Farmaceutico (a)	2
Fonoaudiologo (a)	1
Nutricionista	3
Recepcionista	7
Secretaria de Ala	1
Técnico (a) de Enfermagem	16
Técnico (a) de Fármacia	1
Técnico (a) de Radiologia	1
Técnico (a) de Radiologia RT	1
Técnico (a) de Tomografia	2
Enfermeiro (a)	9
Auxiliar Administrativo	1
Técnico(a) de Farmácia / Folguista	1
Secretaria de Ala	1
Recepcionista Diarista	1
Assistente Administrativo II	2
Enfermeiro (a) Neonatal	1
Total Geral	**62**

✓ Colaboradores Noturno

FUNÇÕES - HOSPITAL E MATERNIDADE SÃO LUCAS	TOTAL
Auxiliar de Cozinha	2
Auxiliar de Cozinha - Folguista	1
Enfermeiro (a) Neonatal	1
Enfermeiro (a) Obstetra	1
Farmaceutico (a)	1
Recepcionista	4
Técnico (a) de Enfermagem	12
Técnico (a) de Fármacia	2
Enfermeiro (a)	4
Técnico(a) de Farmácia / Folguista	1
Total Geral	**29**

4. Censo de ocupação diário, mensal e anual.

4.1. Gráfico de Ocupação Geral Mensal referente ao mês de fevereiro de 2025.

Ano_2023	Taxa de Ocupação_2023	Ano_2024	Taxa de Ocupação_2024	A.H	Ano_2025	Taxa de Ocupação_2025	A.H2
jan/23	60%	jan/24	76%	27%	jan/25	65%	-14%
fev/23	64%	fev/24	78%	22%	fev/25	66%	-15%
mar/23	66%	mar/24	76%	15%	mar/25		
abr/23	68%	abr/24	78%	15%	abr/25		
mai/23	72%	mai/24	75%	4%	mai/25		
jun/23	77%	jun/24	67%	-13%	jun/25		
jul/23	76%	jul/24	74%	-3%	jul/25		
ago/23	65%	ago/24	65%	0%	ago/25		
set/23	82%	set/24	60%	-27%	set/25		
out/23	69%	out/24	58%	-16%	out/25		
nov/23	70%	nov/24	54%	-23%	nov/25		
dez/23	72%	dez/24	61%	-16%	dez/25		
Média Anual	70%	Média Anual	68%	-2%	Média Anual	66%	-15%

Durante o ano de 2024, o Hospital e Maternidade São Lucas, obteve média anual ocupacional de 68%. Considerando o início de 2025, podemos analisar que o mês de fevereiro de 2025, fechou em 66% de ocupação geral, na qual tivemos uma queda de 15% perante o ano de 2024.

4.2. Censo Diário Clínica Médica Fevereiro/2025.

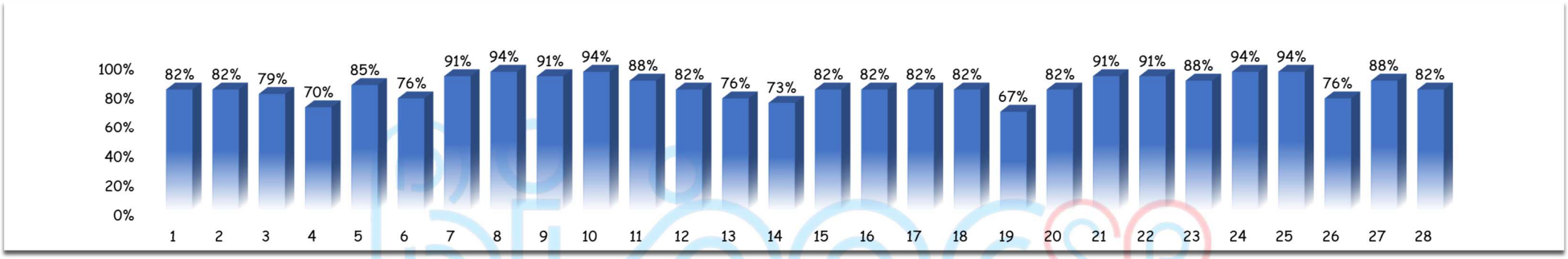

4.3. Censo Diário Maternidade Fevereiro/2025.

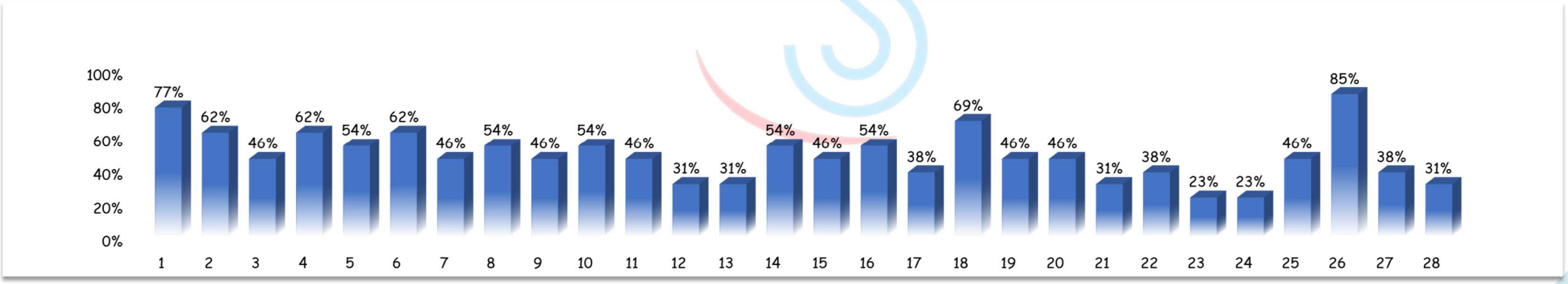

5. Indicadores de internação Geral.

De acordo com o glossário da Padronização da Nomenclatura do Censo Hospitalar, confeccionado pelo Ministério da Saúde, a internação hospitalar é quando o paciente ocupa leito hospitalar por período igual ou maior que 24 horas.

5.1. Total de internações mensal:

jan/25	fev/25	mar/25	abr/25	mai/25	jun/25	jul/25	ago/25	set/25	out/25	nov/25	dez/25	Total	Média
155	141											296	25

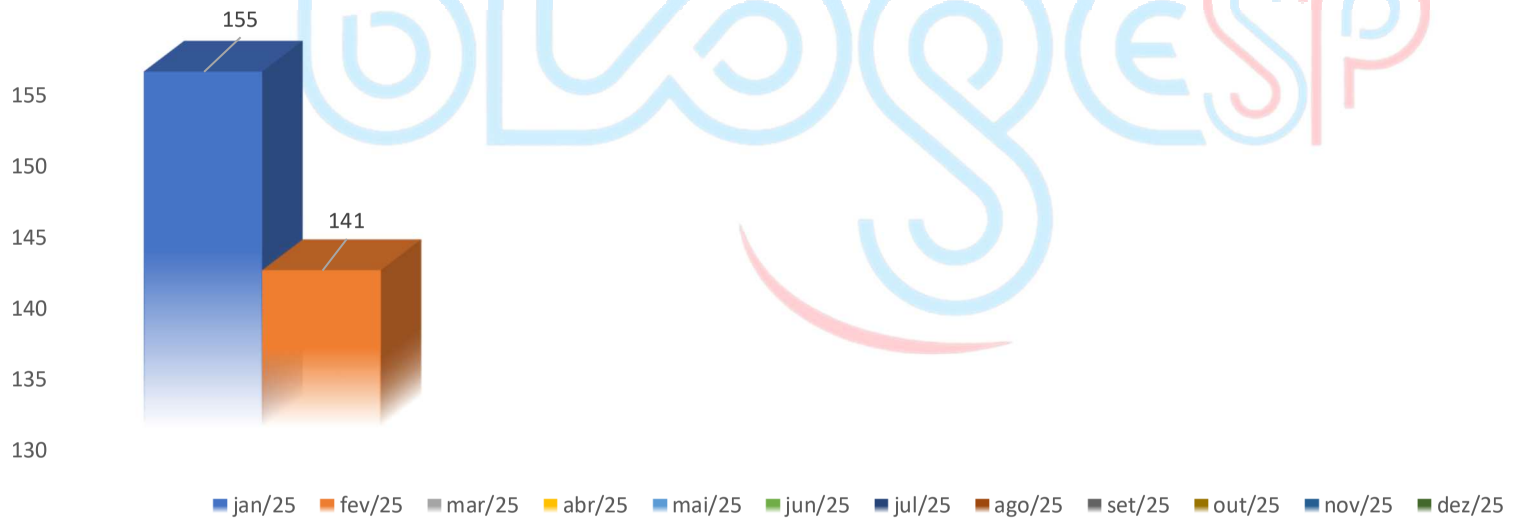

5.2. Atendimentos por dia.

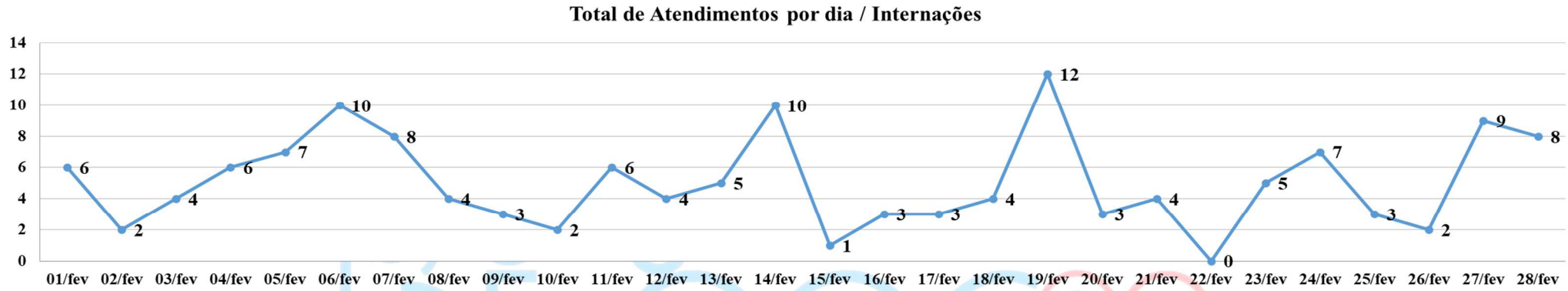

5.3. Atendimentos por hora.

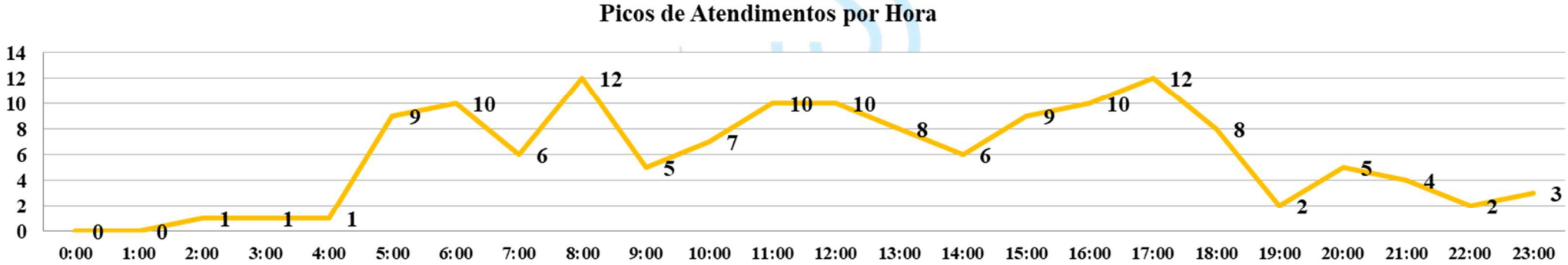

5.4. Internações por Tipo.

Clínica Médica	jan/25	fev/25	mar/25	abr/25	mai/25	jun/25	jul/25	ago/25	set/25	out/25	nov/25	dez/25	Total	Média
	74	59											133	11,08

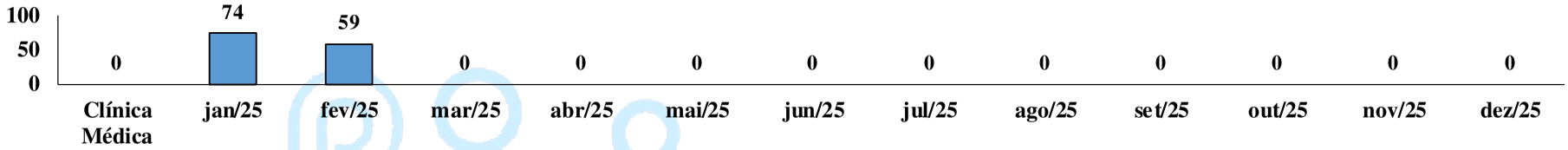

Obstetrícia	jan/25	fev/25	mar/25	abr/25	mai/25	jun/25	jul/25	ago/25	set/25	out/25	nov/25	dez/25	Total	Média
	58	57											115	9,58

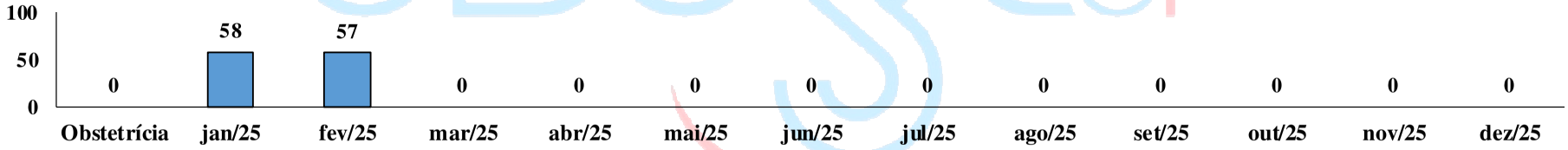

Pediatria	jan/25	fev/25	mar/25	abr/25	mai/25	jun/25	jul/25	ago/25	set/25	out/25	nov/25	dez/25	Total	Média
	4	2											6	0,50

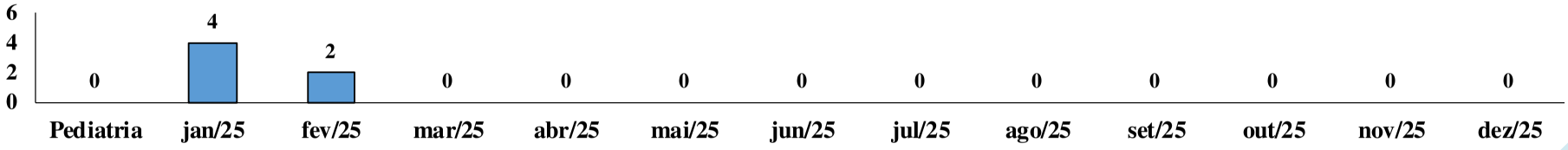

Clínica Cirurgica	jan/25	fev/25	mar/25	abr/25	mai/25	jun/25	jul/25	ago/25	set/25	out/25	nov/25	dez/25	Total	Média
	19	19											38	3,17

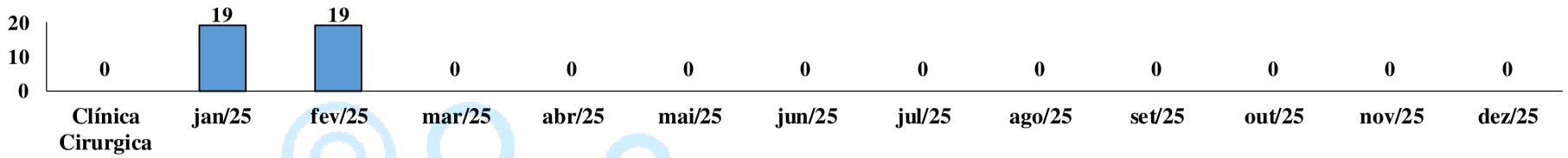

UTI - Adulto	jan/25	fev/25	mar/25	abr/25	mai/25	jun/25	jul/25	ago/25	set/25	out/25	nov/25	dez/25	Total	Média
	0	4											4	0,33

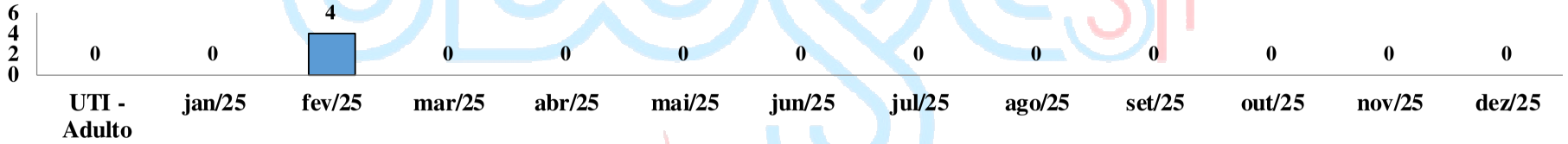

1068

5.5. Internação por sexo.

Internação por sexo	jan/25	fev/25	mar/25	abr/25	mai/25	jun/25	jul/25	ago/25	set/25	out/25	nov/25	dez/25	Total	Média
Masculino	53	48											**101**	**51**
Feminino	103	93											**196**	**98**



5.6. Atendimentos por CID (top 10).



O CID Z30.2 é o código da classificação médica para esterilização, como a laqueadura de trompas ou dos canais deferentes.

O CID N39.0 é o código da Classificação Internacional de Doenças (CID) que identifica uma infecção do trato urinário (ITU) de localização não especificada. É a primeira das subcategorias do CID N39, que reúne outros transtornos do trato urinário.

O CID O800 é o código da Classificação Internacional de Doenças (CID-10) para parto espontâneo cefálico.

O CID O82.0 é o código da Classificação Internacional de Doenças (CID-10) que se refere a um parto por cesariana eletiva

O CID A41.9 é o código da Classificação Internacional de Doenças (CID) para septicemia não especificada. A septicemia é uma infecção grave que se espalha pelo sangue.

O CID N18.9 é o código da Classificação Internacional de Doenças (CID-10) para insuficiência renal crônica não especificada.

O CID J18.0 é o código da Classificação Internacional de Doenças (CID) que identifica a broncopneumonia não especificada

O CID J44.1 é o código da Classificação Internacional de Doenças (CID-10) para a doença pulmonar obstrutiva crônica (DPOC) com exacerbação aguda não especificada.

O CID J18 é o código da Classificação Internacional de Doenças (CID) que indica pneumonia por micro-organismo não especificado. Isso significa que o paciente tem pneumonia, mas o agente causador da infecção não foi identificado.

O código CID-10 I27.0 refere-se à hipertensão pulmonar primária. É uma condição em que a pressão arterial nas artérias pulmonares é elevada sem uma causa secundária óbvia, como uma doença cardíaca ou pulmonar.

6. Indicadores do Pronto Atendimento.

6.1. Classificação de Risco.

Classificação de Risco	jan/25	fev/25	mar/25	abr/25	mai/25	jun/25	jul/25	ago/25	set/25	out/25	nov/25	dez/25
Emergência	0	0										
Muito Urgente	5	6										
Não Classificado	33	25										
Pouco Urgente	492	402										
Não Urgente	137	107										
Urgente	55	97										

6.2. Picos de Atendimento por horário.

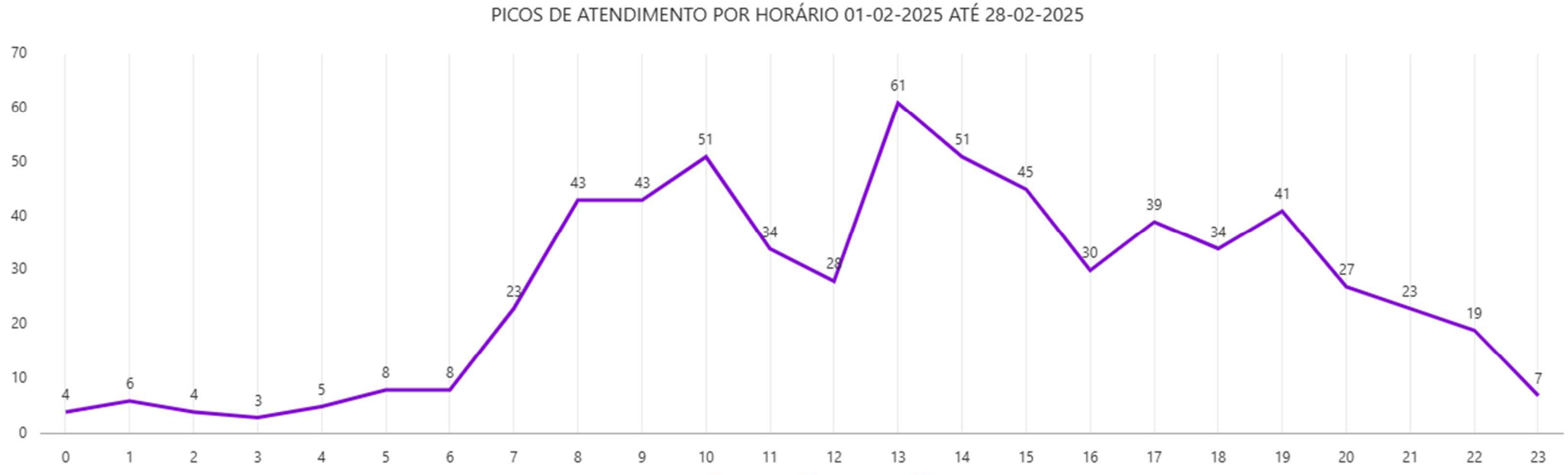

6.3. Atendimentos por CID.



6.4. Quantidade de Altas.

Quantidade de Altas	Janeiro	Fevereiro	Março	Abril	Maio	Junho	Julho	Agosto	Setembro	Outubro	Novembro	Dezembro
Alta Melhorado	580	493										
Alta por Evasão	37	63										
Alta para Internação	36	40										
Alta por Outros Motivos	3	17										
Transferência	3	3										



1075

6.5. Triagem.

6.5.1.Realização da Triagem.

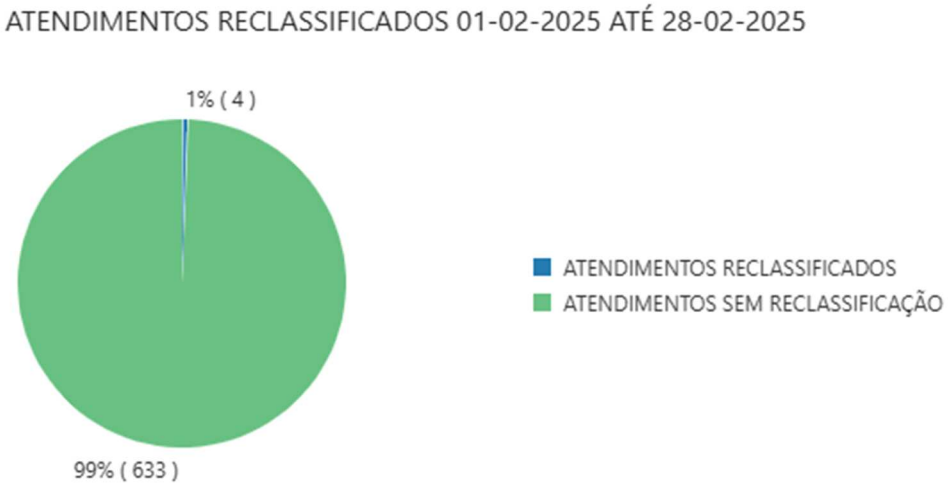

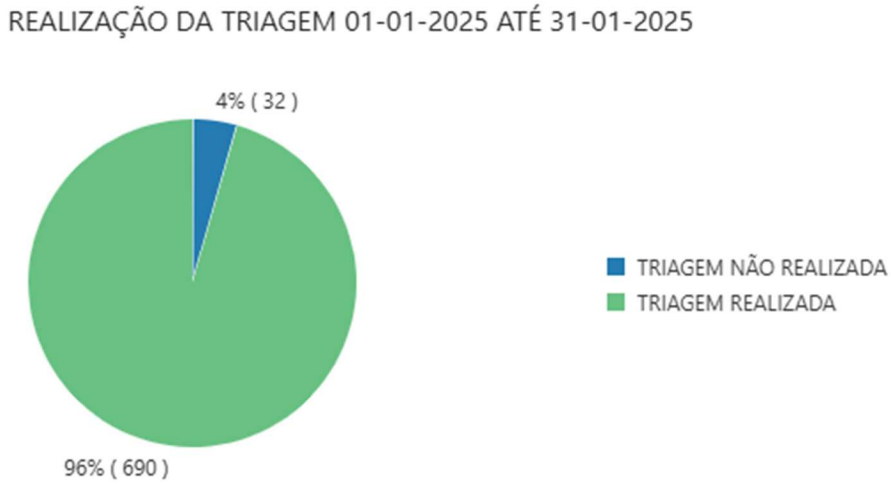

ATENDIMENTO EXTERNO / NÃO MÉDICO 01-02-2025 ATÉ 28-02-2025

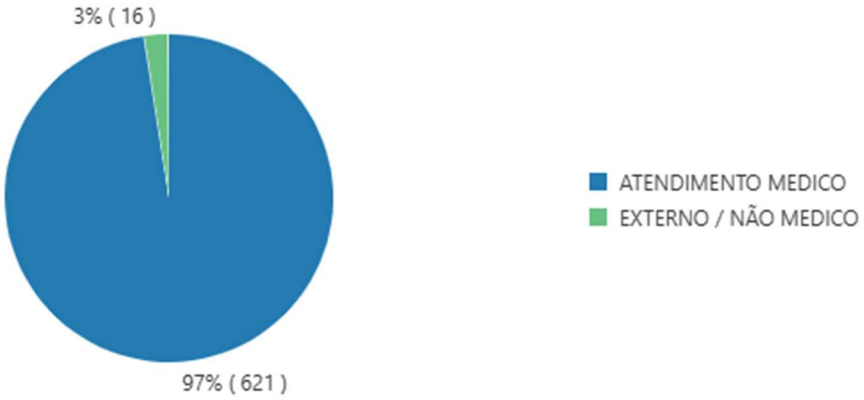

SEXO 01-02-2025 ATÉ 28-02-2025

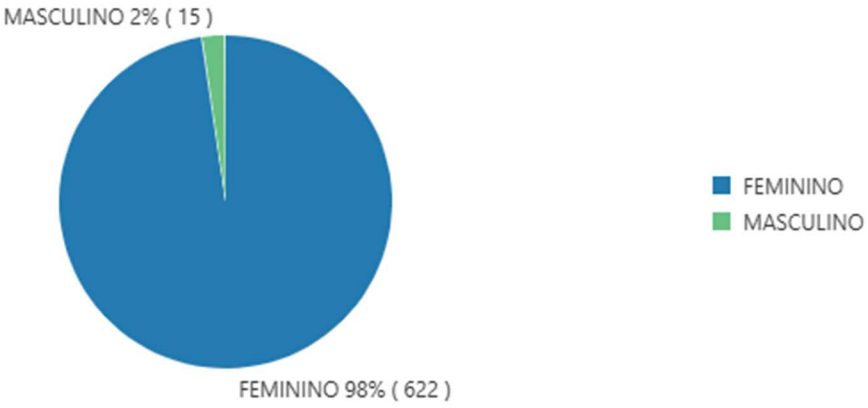

7. Indicadores de Enfermagem

FUGULIN

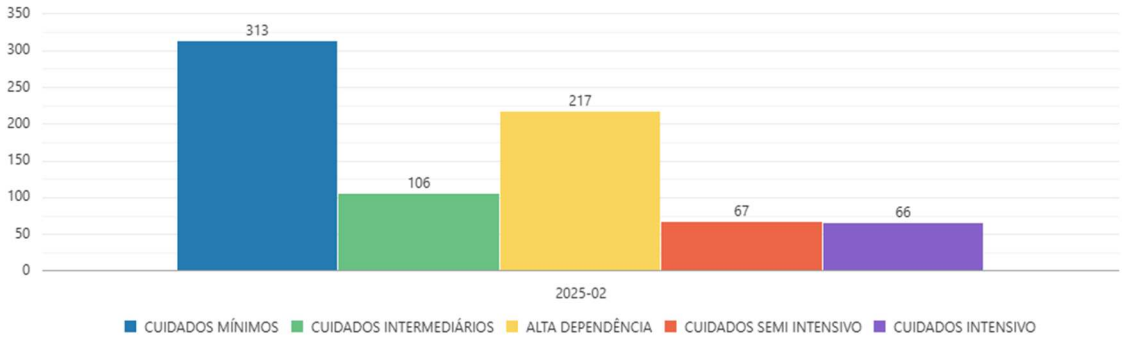

BRADEN

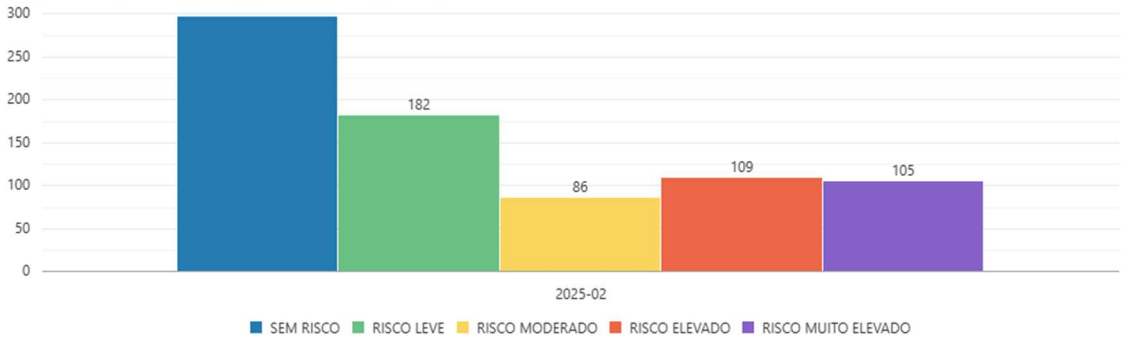

GLASGOW

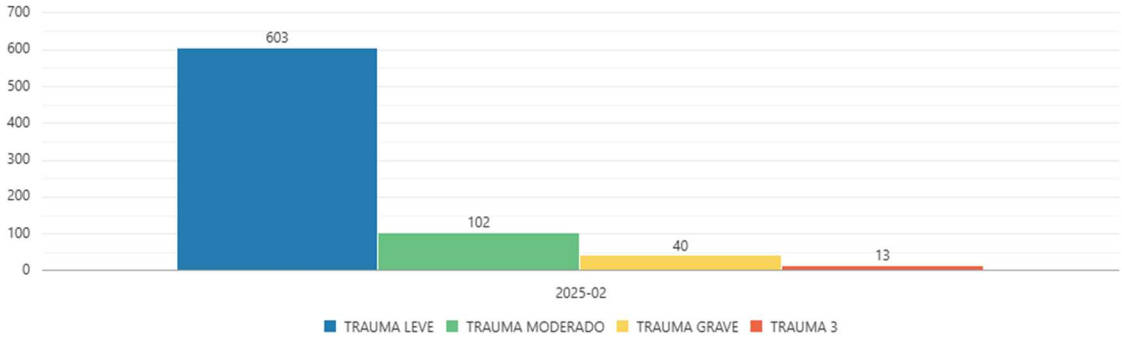

8. Indicadores de imagem.

8.1. Radiologia.

Janeiro	Fevereiro	Março	Abril	Maio	Junho	Julho	Agosto	Setembro	Outubro	Novembro	Dezembro	Total	Média Mensal	Média Diária
259	386											645	54	21

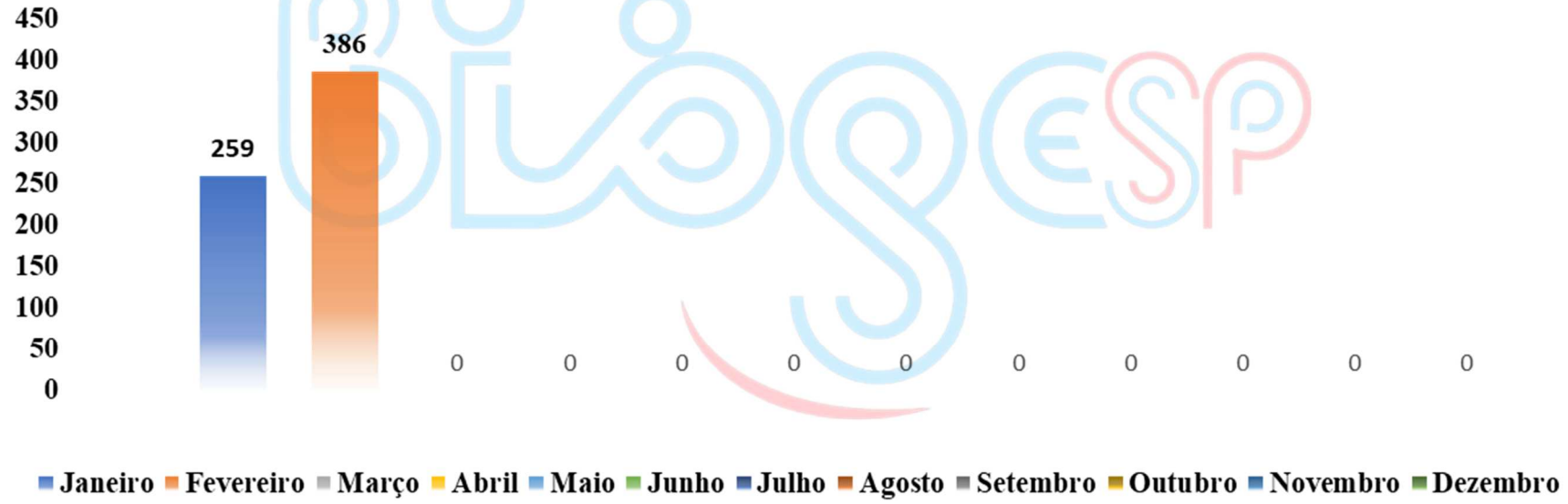

1079

8.2. Tomografia.

Janeiro	Fevereiro	Março	Abril	Maio	Junho	Julho	Agosto	Setembro	Outubro	Novembro	Dezembro	Total	Média Mensal	Média Diária
88	239											327	27	11

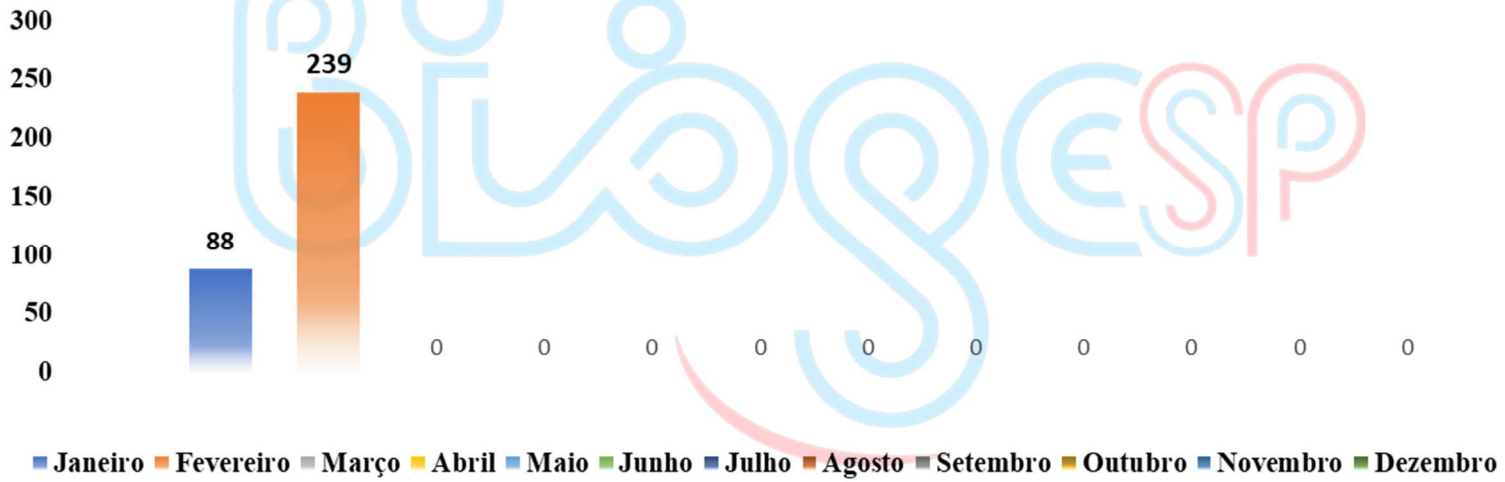

8.3. Ultrassom

Janeiro	Fevereiro	Março	Abril	Maio	Junho	Julho	Agosto	Setembro	Outubro	Novembro	Dezembro	Total	Média Mensal	Média Diária
483	399											882	74	28

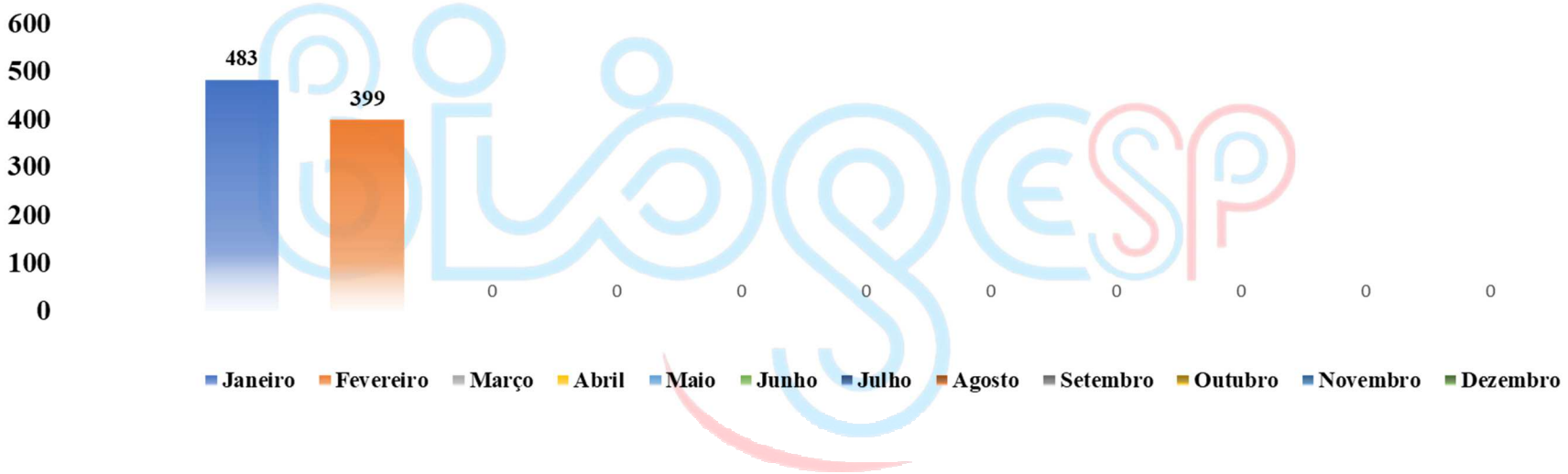

9. Partos Mensal.

INTERNAÇÃO REALIZADAS	JANEIRO	FEVEREIRO	MARÇO	ABRIL	MAIO	JUNHO	JULHO	AGOSTO	SETEMBRO	OUTUBRO	NOVEMBRO	DEZEMBRO	TOTAL	MÉDIA MENSAL
PARTO CESÁREA	18	10											28	2
PARTO CESÁREA + LT	3	4											7	1
PARTO DOMICILIAR	0	0											0	0
PARTO FÓRCEPS	0	1											1	0
PARTO NORMAL	24	31											55	5
PARTO NORMAL + LT	2	0											2	0
PARTO NORMAL + DIU	0	0											0	0
TOTAL	**47**	**46**											93	8

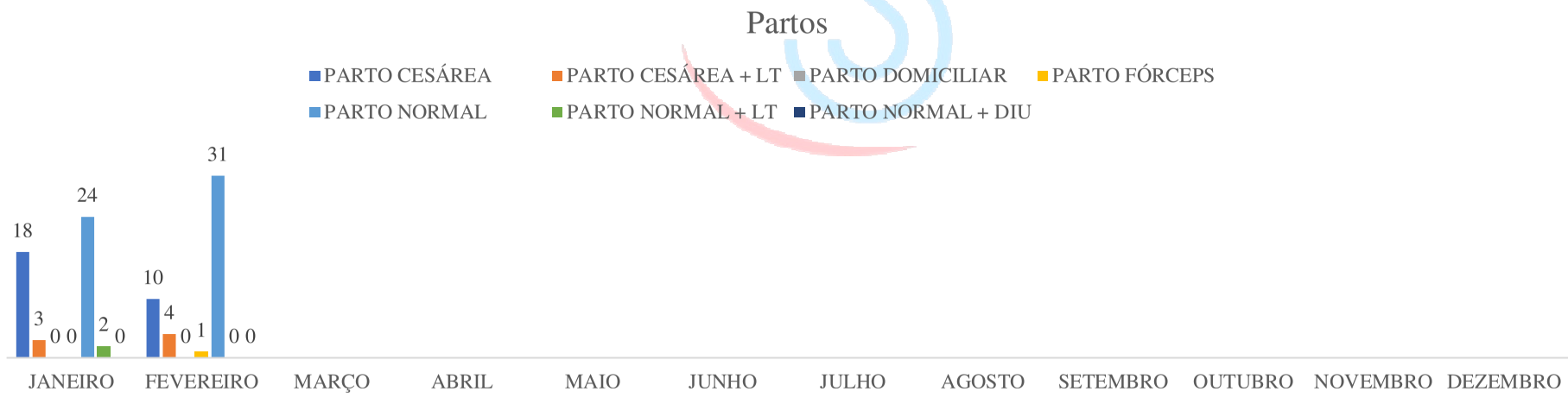

1082

BIOGESP- Associação de Gestão e Execução de Serviços Públicos e Sociais.

Inscrito no CNPJ sob o nº 26.702.577/0001-39.

Rua Cardeal Arcoverde, n° 1641 – Sala 93/94 – Pinheiros – São Paulo.

CEP: 05421-001.

Contrato 001/2022, firmado em 04/01/2022, celebrado entre o Município de Estância Turística de Ribeirão Pires, por meio da Secretaria de Saúde e Higiene.